



**T.C. TARIM VE ORMAN BAKANLIĞI
TARIM REFORMU GENEL MÜDÜRLÜĞÜ**

**TÜRKİYE İKLİM AKILLI VE REKABETÇİ TARIMSAL BÜYÜME PROJESİ
(PROJE No: P175011)**

**HAYVANSAL ÜRETİMİN SU KİRLİLİĞİ VE SERA GAZI EMİSYONLARI
ÜZERİNDEKİ BASKISININ AZALTILMASI**

**Etüt, İhtiyaç Analizi ve Teknik Şartnamelerin Hazırlanmasına dair Danışmanlık Hizmeti
Alımı**

İŞ TANIMI

Proje Bileşeni/Bölümü:	Bileşen 3: Gelişmiş Verimlilik, Kaynak Verimliliği ve İklim Direnci için Yatırımlar
Proje Alt-bileşeni/bölümü:	Alt bileşen 3.3: Hayvansal üretimin su kirliliği ve sera gazı emisyonları üzerindeki baskısının azaltılması Projesi
Satınalma Plan No:	CS.TRGM.CS3.3-03
İşin adı/Görev başlığı:	Etüt, İhtiyaç Analizi ve Teknik Şartnamelerin Hazırlanmasına dair Danışmanlık Hizmeti Alımı
İşin amacı / Görev amaçları:	Genel olarak danışman, Nitrat Eylem Planları (NEP) de dahil olmak üzere mevcut belgelere dayalı olarak masa başı incelemesi ve boşluk analizi gerektiren bir dizi faaliyet gerçekleştirecek ve bu İş Tanımı Belgesinde önerilen dört faaliyetin her biri için faaliyetlerin yürütüleceği illeri daraltmak için mevcut kriterleri uygulayacaktır. Her bir faaliyet için coğrafi alanlar belirlendikten sonra, özel ihtiyaç analizini belirlemek ve ayrıntılı teknik şartname ve etüt çalışmasını hazırlamak için bir saha değerlendirmesi yapılacaktır. Bu danışmanlık faaliyetinin çıktısı, her bir

	faaliyet için özel proje uygulama planları, inşaat tasarımı için tüm şartnameler, ekipman ihtiyaçları ve faaliyetlerin uygulanması için gereken bütün işler ve ekipman için tahmini maliyetleri oluşturacaktır.
İşin/Görev süresi:	6 ay (altı ay)
Danışmanlık Türü:	Danışmanlık Hizmeti – Danışman Firma
Satınalma / Seçim Yöntemi:	Danışmanın Niteliklerine Dayalı Seçim Yöntemi (CQS)
Ön İnceleme:	Hayır

A. ARKA PLAN

Dünya Bankası kredisi ile desteklenen ve T.C. Tarım ve Orman Bakanlığı (TOB) tarafından yürütülen Türkiye İklim Akıllı ve Rekabetçi Tarımsal Büyüme Projesi (TUCSAP) projesi, sürdürülebilir ve rekabetçi bir tarım sektörünü desteklemek, ülkenin çeşitli illerinde iklime uyumlu teknolojilerin ve uygulamaların kullanılmasını teşvik etmek amacıyla hayata geçiyor.

Finansman kaynağının ulusal ve uluslararası onay aşamalarının ardından, TOB-Avrupa Birliği ve Dış İlişkiler Genel Müdürlüğü (ABDGM) bünyesinde oluşturulan Proje Koordinasyon Biriminin (PKB) kurulumu ve uzmanların istihdamı aşamaları tamamlanarak, proje Ocak 2023 tarihi itibarıyla çalışmalarına başladı.

Projenin amacı: Tarım sektöründe sürdürülebilir ve rekabetçi bir büyümeye zemin sağlamak için kapasitenin güçlendirilmesi ve iklim akıllı yaklaşımların teşvik edilmesidir.

Proje Bütçesi:	341.270.000 \$ (304,800,000 €)
Finansman Kaynağı:	Uluslararası İmar ve Kalkınma Bankası (IBRD) kredisi
Uygulama Dönemi:	2022-2028 yılları
Yatırım Programı:	15 Ocak 2022 tarihli Resmî Gazete
Kredi Onay Tarihi:	30 Mart 2022 (Dünya Bankası Yönetim Kurulu)
İkraz Anlaşması İmza Tarihi:	16 Mayıs 2022
Geçerlilik (Başlangıç) Tarihi:	6 Eylül 2022

TUCSAP proje faaliyetleri 4 ana bileşen çerçevesinde yürütülecektir:

Bileşen 1: Tarımsal Veri Altyapısının Güçlendirilmesi

Bu bileşen kapsamındaki faaliyetler, sürdürülebilir planlama ve yönetimini geliştirmek için, Türkiye'nin toprakları ve doğal arazi sermayesi ile ilgili bilgi boşluklarını kapatmaya odaklanarak, sektörel kapasitenin güçlendirilmesini destekleyecektir.

Çalışmalar, uygulamada iki alt-bileşen üzerinden gerçekleşecektir;

- Alt-bileşen 1.1: Tarım Reformu Genel Müdürlüğü (TRGM) tarafından uygulanacak olan toprak sağlığı ve arazi kullanım planlamasının/yönetiminin geliştirilmesine yönelik olarak bilgi açıklarının azaltılması çalışmaları,
- Alt-bileşen 1.2: Bilgi Teknolojileri Genel Müdürlüğü (BTGM) tarafından uygulanacak olan sektörel bilgilerin toplanmasına ve yönetimine ilişkin TOB dijital modelinin desteklenmesi.

Bileşen 2: Hayvan Sağlığı Enstitülerinin Kapasitesinin Artırılması

İklim değişikliği, hayvanların hastalıklara karşı duyarlılığını artırır ve hastalık konakçılarının, vektörlerinin ortaya çıkışını ve çoğalmasını etkiler. İşbu bileşen kapsamında, hayvan hastalıklarının erken teşhisi ve etkili hastalık sürveyansı ve kontrolü için, Bakanlık ilgili birimlerinin kapasitesinin güçlendirilmesi konusunda Gıda ve Kontrol Genel Müdürlüğünü (GKGM) destekleyecektir.

Bu bileşen çalışmaları iki faaliyeti destekleyecektir;

- Alt Bileşen 2.1: Hayvan sağlığı enstitülerinin kapasitesinin güçlendirilmesi,
- Alt Bileşen 2.2: Hayvanlarda bulaşıcı ve vektör kaynaklı hastalıklar ve zoonozlar için veteriner tıbbi ürün kontrollerinin güçlendirilmesi ve iyileştirilmesi.

Bileşen 3: Kaynak Verimliliği ve İklim Direncine Yönelik Yatırımlar

Üçüncü bileşen, İklim Akıllı Tarım (İAT) teknolojilerinin ve uygulamalarının yanı sıra, Araştırma, Geliştirme ve Yenilik (AGY) çabalarının yayılmasını, doğrulanmasını ve benimsenmesini destekleyecektir.

Çalışmalar dört alt bileşen üzerinden gerçekleştirilecektir;

- Alt Bileşen 3.1: TRGM tarafından uygulanacak olan bahçe bitkileri üretiminde iklim direncinin, verimliliğin ve kaynak kullanım etkinliğinin güçlendirilmesi (Tarıma Dayalı İhtisas Organize Sanayi Bölgeleri-TDİOSB'ler- kapsamında jeotermal ısıtılmalı sera altyapısına yönelik kümelenmiş yatırımları faaliyete geçirmek),
- Alt Bileşen 3.2: TRGM tarafından uygulanacak olan ve ilgili ürünlerde İAT teknolojilerinin/uygulamalarının benimsenmesini teşvik etmek,
- Alt Bileşen 3.3: TRGM tarafından uygulanacak su kirliliği ve sera gazı emisyonları üzerindeki hayvansal üretimden kaynaklanan baskıların azaltılması,
- Alt Bileşen 3.4: Tarımsal Araştırmalar ve Politikalar Genel Müdürlüğü (TAGEM) tarafından uygulanacak olan İAT'ı destekleyecek araştırma ve yenilikler.

Bileşen 4: Proje Yönetimi, İzleme ve Değerlendirme

Bu bileşen altındaki faaliyetler, tüm proje yönetimi fonksiyonlarını destekleyecektir. Avrupa Birliği ve Dış İlişkiler Genel Müdürlüğü'nde bir Proje Koordinasyon Birimi ve TRGM, BTGM, TAGEM ve GKGM bünyesindeki Proje Uygulama Birimleri (PUB) kurulması yoluyla çalışmalar başlamıştır.

Bileşenlerin ortak paydası olarak, proje çalışmalarının her aşamasında etkili halkla ilişkiler, tanıtım ve iletişim çalışmaları da yürütülecektir.

Bu kapsamda genel kamuoyu ile tüm paydaşlara yönelik, “hedef kitleye odaklı” bilgi üretimi ve paylaşımı, farkındalık artırma ve paydaş katılım çalışmaları, basılı ve/veya elektronik tanıtım malzemeleri üretimi,

geleneksel mecralar ve dijital (web, sosyal medya vb.) iletişim kampanyaları da yoğun olarak yürütülecektir.

TUCSAP çalışmalarından geniş anlamda, **80.000'den fazla çiftçi**, hizmet sağlayıcı ve veteriner doğrudan yararlanacaktır.

“**Doğrudan faydalanıcıların**” yanı sıra, ilgili sektörel verilerin daha geniş bir paydaş kitlesinin kullanımına sunulması, iklim akıllı uygulamalar ve hayvan sağlığı hizmetlerinde sağlanacak iyileşmeler yoluyla, projenin ülke genelinde çiftçilerin ve işletmelerin faydalanabileceği daha geniş çaplı etkilerinin olması da beklenmektedir.

B. ÖZEL BAĞLAM

Türkiye'nin ekonomik büyümesi ve tarım sektörünün son yıllardaki hızlı kalkınması yeryüzü ve yeraltı suları üzerinde önemli bir baskı oluşturmuştur. Türkiye Cumhuriyeti Tarım ve Orman Bakanlığı, doğal kaynaklar, çevre ve tarımsal faaliyetler arasındaki dengeyi yeniden kurmak için gerekli adımları atıyor. Bu amaçla, Tarımsal Nitrat Kirliliğine Karşı Suların Korunması Yönetmeliği 23 Temmuz 2016 tarihinde yayımlanmış ve Yönetmelik hükümlerine uygun olarak hazırlanan Sulara Tarımsal Faaliyetlerden Kaynaklanan Nitrat Kirliliğinin Önlenmesine Yönelik İyi Tarım Uygulamaları Kodu Tebliği 11 Şubat 2017 tarihinde Resmi Gazete'de yayımlanarak yürürlüğe girmiştir. Bu, su kaynaklarının tarımsal faaliyetlerden kaynaklanan nitrat kirliliğine karşı korunması amacıyla çiftçiler tarafından alınması gereken önlemleri içeren bir çerçeve belgedir.

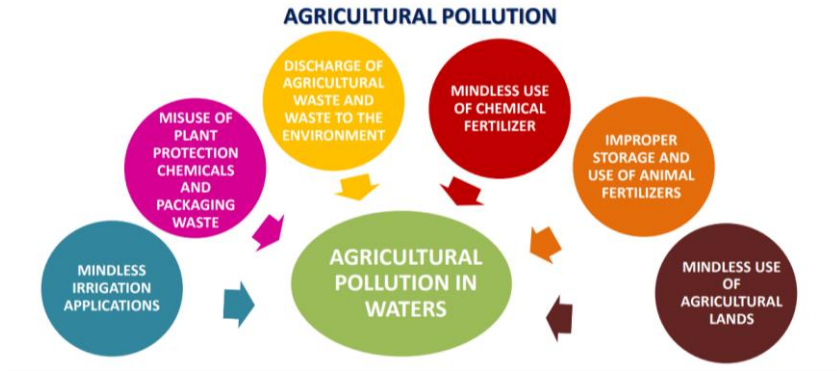

Bu bağlamda, Tarım Reformu Genel Müdürlüğü (TRGM), TÜBİTAK işbirliği ile “*Nitrata Hassas Bölgelerin Belirlenmesi ve Eylem Planlarının Hazırlanması*” çalışmasını yürütmüş ve 30 Haziran 2022 tarihinde tamamlamıştır. Bu çalışmanın sonuçları, ülkede 25 nehir havzasında, yaklaşık 6,6 milyon hektarlık bir alanı kapsayan 5.499 köy/mahalle Nitrata Hassas Bölge (NHB) olarak belirlemiştir (Şekil 1) (Tablo 1). Bütün hayvancılık işletmelerinin 868.583’ü ve yılda 1.600 kg'dan fazla azot üretimi yapan işletmelerin 69.594’ü nitata hassas bölgelerde yer almaktadır. Bu bölgelerde yer alan işletmeler İyi Tarım Uygulamaları Kodunu uygulamakla yükümlüdür.

Şekil 1: Türkiye Nitrata Hassas Bölgeler

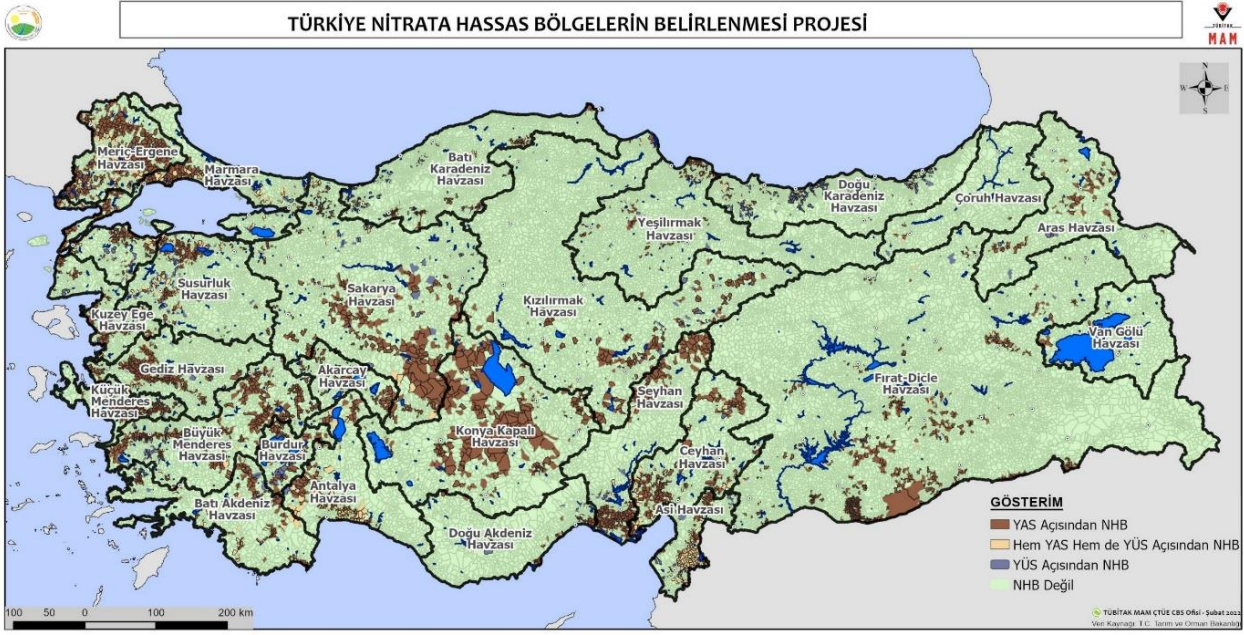

Tablo 1: Türkiye Nitrata Hassas Bölgelerin Özellikleri

Genel Bilgi	Yerleşim Birimi Sayıları	Tarım Arazisi, ha	Hayvancılık işletmelerinin sayısı	>1600 kg N/yıl Bitkilerin Sayısı
25 Havza tümü	50549	22.674.476,5	3.760.782	221.049
25 Havza NHB olan	5499	6.647.538,8	868.583	69.594
25 Havzada NHB olan %	10,88	29,32	23,10	31,48

Tarımsal kirlilikten etkilenen havzalarda belirlenen NHB'yi dikkate alan Nitrat Eylem Planları (NEP) da hazırlanmıştır. NEP'ler, kimyasal ve hayvansal gübre yönetiminin yanı sıra diğer ilgili tarım uygulamaları ile ilgili önlemler yoluyla tarımla ilgili nitrat kirliliğini (yani toprak ve su üzerindeki etkilerini) azaltmak için tasarlanmıştır. NEP'ler, tarımdan kaynaklanan nitrat kirliliğini önlemek için İyi Tarım Uygulamaları Kodu (CoGAP) ve yerel koşullara uygun olarak hassas bölgeler için bir grup zorunlu önlemleri belirlemiştir. NEP'ler kapsamındaki tedbirler 7 ana başlık altında kategorize edilmiştir: 1) arazi yönetimi, 2) gübreleme, 3) sulama yönetimi, 4) bitki koruma ürünlerinin (BKÜ) yönetimi; 5) ötrofikasyon yönetimi, 6) kayıt tutma ve 7) genel eylemler. NEP'ler kapsamındaki tedbirler, çiftçilerin bazı günlük uygulamalarında ihtiyaç duyulan değişiklikleri veya bazı fiziksel yatırım ihtiyaçlarını içerebilir. Tarımsal faaliyetlerden kaynaklı kirlilik Nitrat Bilgi Sistemi (NİBİS) üzerinden izlenmektedir.

COGAP Tematik Grup	Örnek Önlemler
Tarımsal Arazi Yönetimi	<ul style="list-style-type: none"> • Mahsul ekimi • Minimum Bitki örtüsü • Erozyon kontrolü ve toprak işleme • Malçlama • Anız yönetimi
Bitki Besleme Yönetimi	<ul style="list-style-type: none"> • Toprağa gübre uygulanmasının uygun olmadığı dönemler

	<ul style="list-style-type: none"> • Eğimli arazilerde, su kaynaklarına yakın arazilerde gübre uygulama koşulları • Kimyasal ve hayvan gübresinin doğru uygulama miktarı, zamanı ve yöntemleri • Gübreleme Planları ve Kullanılan Gübre Kayıtları.
Bitki Koruma Ürünleri Yönetimi	<ul style="list-style-type: none"> • Doğru Ürünün Kullanımı • Ambalaj atıklarının kontrolü
Sulama Yönetimi	<ul style="list-style-type: none"> • Tarımsal Kirliliği önlemek için Sulama Yönetimi
Eğitim, Farkındalık ve İş Kayıtları	<ul style="list-style-type: none"> • Çiftçi eğitimi ve yayımı • İş girişlerinin kaydedilmesi
Hayvan Gübresi Yönetimi	<ul style="list-style-type: none"> • Hayvan Gübresi Depolarının Kalitesi ve Kapasitesi • Gübre depolama ve kullanımı • Tarım arazilerinde gübre uygulamaları ve yasak dönemleri için rehberlik
Kayıtlar ve İş Yönetimi	<ul style="list-style-type: none"> • İşletmenin arazi ve hayvan varlıklarına ilişkin kayıtlar • İşletme bazında gübreleme planına ilişkin kayıtlar • Hayvansal gübrenin yönetimine ilişkin kayıtlar

Şu anda IPA II Programı, NEP izlenmesi için izleme ve raporlama altyapısı ve sistemlerinin kurulmasının yanı sıra nitrata hassas bölgelerin bazılarında NEP önlemlerinin uygulanması için demonstrasyon ve farkındalık yaratmaya yönelik belirli faaliyetleri destekleyerek Nitrat Eylem Planlarının uygulanmasını finanse etmektedir. Bununla birlikte, bahsi geçen IPA Projesi 2023 yılının sonunda sonlanacaktır.

Bu amaçla, TUCSAP Alt Bileşen 3.3, nitrata hassas bölgelerde nitrat kirliliğini azaltmaya yönelik önleyici tedbirlerin uygulanması için Türkiye hükümetinin çabalarını desteklemeye devam edecektir. Bu alt bileşen kapsamında, Tarım Reformu Genel Müdürlüğü, Tarımsal Çevre ve Doğal Kaynakları Koruma Dairesi Başkanlığı aracılığıyla, ilgili NEP'lerde öngörülen tedbirlere uygun olarak iyi tarım uygulamaları koduna ilişkin belirli saha demonstrasyonlarının ve farkındalık yaratma ve eğitim faaliyetlerinin uygulanması yoluyla çiftçilerin NEP konusundaki farkındalığını artırmayı amaçlayan pilot faaliyetler uygulayacaktır. Demonstrasyon, farkındalık yaratma ve eğitimin yanı sıra, TUCSAP alt bileşeni 3.4, hayvansal atık ve gübre yönetimi altyapısının uygulanmasını destekleyecek ve yeterli makine ve ekipman kullanımı yoluyla tarla uygulamasında hayvan gübrelemesinin sürdürülebilir kullanımını teşvik edecektir.

TUCSAP projesi için seçilen coğrafi alan Küçük Menderes (Şekil 2a), Gediz (Şekil 2b), Susurluk (Şekil 2c) ve Marmara Havzalarındaki (Şekil 2d) NHB alanlarıdır. Bu havzalar, özellikle yoğun hayvancılığın tüm havzalarda toprak-su kaynakları üzerinde son derece olumsuz etkileri olan önemli bir kirlilik baskısı olması nedeniyle, yoğun tarımsal kirlilik baskısı nedeniyle önceliklendirilmiş ve TUCSAP faaliyetlerinin uygulanması için pilot olarak seçilmiştir (Tablo 2). Küçük Menderes ve Gediz Havzalarında hayvancılıkla birlikte yoğun bitkisel üretim de bir kirlilik baskısı kaynağıdır.

Bu dört havzadaki pilot alan, NHB olarak belirlenmiş ve NEP hazırlanmış yaklaşık 900 köyü/mahalleyi kapsamaktadır (ek 1). TUCSAP 3.3. alt bileşeninin doğrudan ana faydalanıcıları NHB alanlarındaki çiftçiler, çiftçi örgütleri ve teknik personel (kamu ve özel) olacaktır. İl müdürlükleri ve yerel teknik uzman sağlayıcıları da CoGAP/NEP faaliyetlerinin uygulanmasını destekleme kapasitelerini güçlendirmek ve

seçilen NBH'de NEP'lerin uygulanması ve izlenmesine yönelik kapasiteyi güçlendirmek için eğitimden faydalanacaktır.

Tablo 2- TUCSAP SC3.3 için Seçilen Pilot havzalarının NHB özet tablosu

Genel Bilgi	Yerleşim Birimi Sayıları	Tarım arazisi, ha	Hayvancılık İşletmelerinin sayısı	>1600 kg N/yıl Bitkilerin sayısı
Küçük Menderes Havzası NHB				
Havza geneli	891	206.042	57.207	7.680
NHB de olan	153	104.845	27.638	5.137
NHB deki oran , %	17,20	50,89	48,31	66,89
Gediz Havzası NHB				
Havza geneli	1,354	607.139	110.968	5.041
NHB de olan	213	220.890	28.166	2.044
NHB deki oran , %	16	36	25	40,54
Marmara Havzası NHB				
Havza geneli	2.355	583.214	115.118	6.230
NHB de olan	320	299.807	45.663	3.445
NHB deki oran , %	13,6	51,4	39,7	55,3
Susurluk Havzası NHB				
Havza geneli	1.969	588.177	140.867	9.152
NHB de olan	245	204.177	40.129	4.536
NHB deki oran , %	12,44	34,71	28,48	49,56

Şekil 2: TUCSAP projesi Alt Bileşen 3.3 için Seçilen Pilot Nitrata Havzaların NHB durumu

(a) Küçük Menderes Havzası

(b) Gediz Havzası

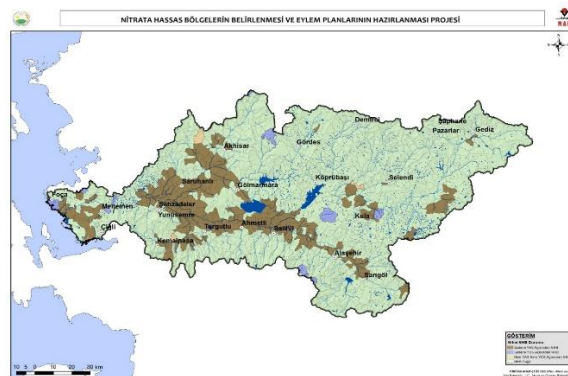
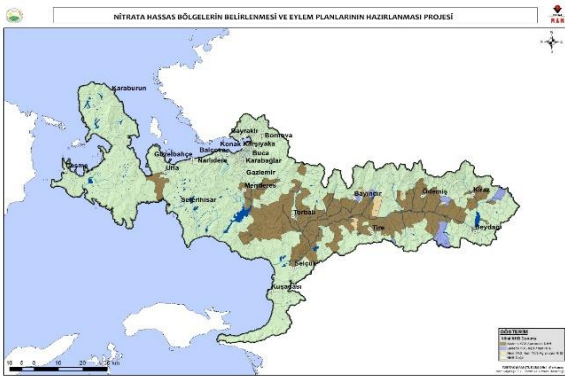

(c) Susurluk Havzası

(d) Marmara Havzası

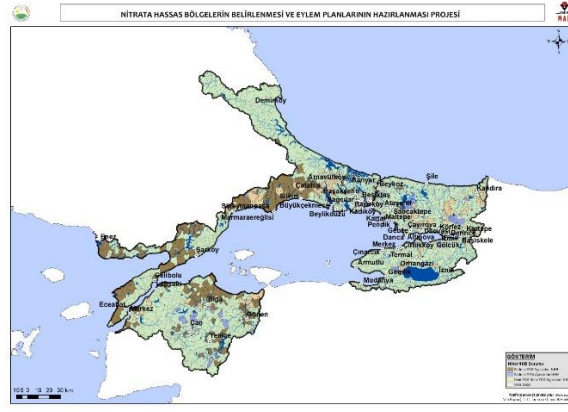
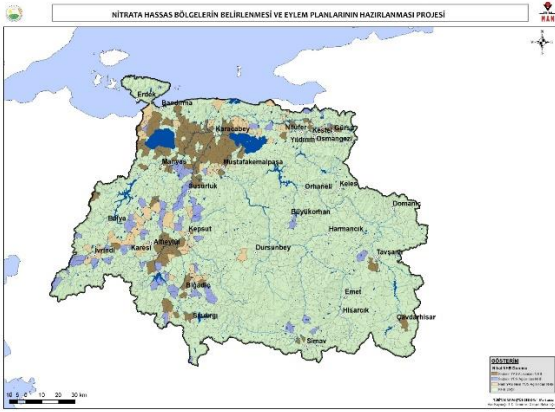

Bir Yükleniciye İhtiyaç Duyulmasının Nedenleri ve Çözülmesi Gereken Sorunlar:

Mevcut İş Tanımı (TOR) Alt Bileşen 3.3 kapsamındaki faaliyetlerle ilgilidir. Daha spesifik olarak bu danışmanlık çalışması, bu Alt Bileşenin operasyonel hale getirilmesini desteklemek için gereken uygulama planının hazırlanmasını desteklemek için gerekli analiz ve saha çalışmalarını yürütecektir.

C. TANIMLAR

İdare: Tarım ve Orman Bakanlığı, Tarım Reformu Genel Müdürlüğü (TRGM), Tarımsal Çevre ve Doğal Kaynakları Koruma Daire Başkanlığını,

Nitrata Hassas Bölge (NHB): Tarımsal kirlilik nedeniyle ötrofik olduğu tespit edilen veya gerekli önlemler alınmadığı takdirde yakın gelecekte ötrofik hale gelebilecek, doğal tatlı su göllerini, diğer tatlı su kaynaklarını, haliçleri ve kıyı sularını etkileyen bölgeleri,

Eylem Planı: İyi Tarım Uygulamaları Kodu çerçevesinde Nitrat Hassas Bölgelerde kirliliğin önlenmesine yönelik tedbirleri içeren planı,

Ötrofikasyon: Suyun besin maddeleri, özellikle azot ve/veya fosfor bileşikleri tarafından; alglerin ve yüksek bitkilerin üremelerini hızlandırarak zenginleştirilmesi, böylece suda yaşayan organizmaların dengesinin bozulması ve su kalitesinde istenmeyen bozulmalara neden olması durumu,

Nitrat Direktifi (ND): Avrupa Birliği Nitrat Direktifini (91/676/EEC),

Hayvan Gübresi: Çiftlik hayvanlarından elde edilen gübre veya gübre ve altlık karışımını,

Çalışma alanı: Küçük Menderes, Gediz, Susurluk ve Marmara Nehir Havzaları pilot bölgelerinin her birini,

Kimyasal gübre: Endüstriyel bir işlemle üretilen tarımsal verimliliği ve ürün gelişimini artırmak için kullanılan herhangi bir gübreyi,

Tarım ve Orman Bakanlığı İl Müdürlükleri: Marmara, Susurluk, Gediz ve Küçük Menderes havzalarında bulunan Tarım ve Orman İl Müdürlüklerini,

Tarım ve Orman Bakanlığı İlçe Müdürlükleri: Marmara, Susurluk, Gediz ve Küçük Menderes

havzalarında bulunan Tarım ve Orman İlçe Müdürlüklerini,

Anket: Teknik şartnamenin, mevcut durum, ihtiyaç analizi, yer tespiti, çiftçi özellikleri ve mevcut uygulamalar vb. hakkında araştırma ve bilgi toplamak amacıyla idarenin bilgisi dahilinde hazırlanan ve uygulanan anketleri,

Tarım işletmesi: Üretim faktörlerini kullanarak bitkisel ve/veya hayvansal ve/veya su ürünleri üretimine yönelik tarımsal faaliyetlerde bulunan veya tarla-tarımsal faaliyetlere ek olarak işleme, depolama, muhafaza ve pazarlamaya yönelik faaliyetler yürüten işletmeyi,

Makine ve ekipman: Farklı tip, kapasite ve büyüklükteki; hayvansal gübre taşıma , uygulama ve yükleme makine ekipmanı ile anıza ekim mibzerlerini,

Tarla Günü: Yeni veya mevcut bir tarımsal faaliyetin doğru yöntemlerle uygulanması konusunda çiftçilerin farkındalığını artırmak amacıyla uygulama alanında düzenlenen etkinliği,

Proje: TUCSAP Projesinin “3.3 Su kirliliği ve sera gazı emisyonları üzerindeki hayvansal üretim baskılarının azaltılması” alt bileşenini,

Danışmanlık işi: Bu İş Tanımı kapsamındaki işi,

Proje Yöneticisi: Yüklenici uzmanları içerisinde ihale şartnamesinde belirtilen yeterliliğe sahip uzmanı,

Nitrat Bilgi Sistemi (NİBİS): Bakanlığın tarımsal kirlilik izleme, değerlendirme ve raporlama çalışmalarını yürüttüğü sistemi,

Uygulama raporu: Başvurunun bu Şartname kapsamında yapılmasını gerektiren nedenlerin ayrıntılı olarak açıklandığı raporu,

İyi Tarım Uygulamaları Kodu (CoGAP): 11.02.2017 Traihli Resmî Gazetede Sulara Tarımsal Faaliyetlerden Kaynaklanan Nitrat Kirliliğinin Önlenmesine Yönelik İyi Tarım Uygulamaları Kodu Tebliğinin ekinde yer alan suların tarımsal faaliyetlerden kaynaklanan nitrat kirliliğine karşı korunması amacıyla çiftçiler tarafından alınması gereken tedbirleri,

Yüklenici: İdareye karşı doğrudan sorumlu olan, bu Şartname kapsamındaki hizmetleri yerine getirmek üzere ihaleyi alan ve kendisiyle sözleşme imzalanan kişi veya kurumu,

ifade eder.

D. Danışmanlığın Amacı

Bu danışmanlığın temel amacı, TUCSAP 3.3 alt bileşeni kapsamındaki faaliyetlerin uygulanmasına yönelik planlamayı desteklemektir. Bu TOR (İş tanımı) kapsamında, Yüklenicinin 4 ana faaliyet gerçekleştirmesi beklenmektedir:

Faaliyet 1: Gediz, Küçük Menderes, Susurluk ve Marmara Havzalarında tarımsal üretim yapan çiftçiler, özellikle kadın ve genç çiftçiler ve çiftçi örgütleri ile farkındalık yaratma ve eğitim faaliyetlerinin planlanması ve bu dört havzada tarımsal faaliyetlerde yer alan kamu personeli ve teknik uzmanların eğitilmesi.

Faaliyet 2: Gezdi ve Küçük Menderes havzalarındaki 2 ilde seçilen 2 köyde CoGAP (İyi Tarım Uygulamaları Kodu) demonstrasyonlarının planlanması,

Faaliyet 3: Dört havzadaki- Gediz, Küçük Menderes, Susurluk ve Marmara Havzaları- hayvancılık işletmelerinin hayvansal atık depolama ve gübre yönetimi faaliyetlerinin teknik şartnamelerinin hazırlanması ve planlanması.

Faaliyet 4: Dört havzadaki- Gediz, Küçük Menderes, Susurluk ve Marmara Havzaları -tarım alanlarında organik gübre olarak hayvansal gübrenin taşınmasını ve tarlada uygulanmasını desteklemek için makine parklarının kurulmasına yönelik teknik şartnamelerin hazırlanması ve detaylı planlamanın yapılması.

Genel olarak, Yükleniciden, İdare tarafından hâlihazırda belirlenmiş kriterlere ya da danışmanın İdare ile yakın iş birliği içinde geliştireceği kriterlere dayalı olarak faaliyetlerin uygulanacağı köyleri/bölgeleri tanımlamak üzere seçilen pilot havzalarda temel değerlendirmeler yapması beklenmektedir. Yüklenicinin ayrıca Nitrat Eylem Planlarından elde edilen bilgileri ve diğer ilgili bilgileri değerlendirmelerin bir parçası olarak kullanması beklenmektedir. Yüklenicinin ayrıca İl Müdürlükleri ile yakın çalışması beklenmektedir. Yüklenicinin seçilen illerde yerel ihtiyaç değerlendirmeleri yapmak üzere saha çalışmaları yürütmesi beklenmektedir. Bu çalışmaya dayanarak, Yüklenicinin yukarıda listelenen 4 faaliyetin her biri için nerede, nasıl, ne kadar, ne zaman ve kim tarafından yapılacağını da içeren tüm planlama detaylarını üretmesi beklenmektedir. Yüklenicinin ayrıca, makine ve ekipman için mal alımı, herhangi bir işin inşası veya uygulama faaliyetlerinin bir parçası olarak tanımlanan diğer hizmetler için destekleyici belgeler de dahil olmak üzere faaliyetleri yürütmek için gereken tüm teknik şartnameleri ve projeleri hazırlaması beklenmektedir.

Bu faaliyetlerin her biri kapsamında Yüklenicinin aşağıda açıklanan bir dizi özel görevi yerine getirmesi ve belirli çıktıları sunması beklenmektedir.

E. İŞİN KAPSAMI

Daha belirgin olarak, bu TOR'daki faaliyetlerin her biri için önerilen işler aracılığıyla, Yüklenicinin, (1) 3.3 alt bileşenin bir parçası olarak ihtiyaç duyulan ve uygulanacak olan kapasite ve farkındalık artırma faaliyetlerini tanımlaması, (2) pilot demonstrasyon alanları için seçilen yerlerin her birine uyarlanmış İyi Tarım Uygulamaları Kodunun uygulanması için uygun müdahaleleri belirlemesi, (3) hayvan gübresi depolama ve yönetim tesislerinin inşası ile organik madde kaynağı veya biyogaz üretimi (Hayvancılık İşletmelerinde Atık Altyapısı Geliştirme Yatırımları) olarak uygun şekilde kullanımına yönelik ihtiyaçların 4 havzada tanımlanması ve (4) gübrenin tarım alanlarında organik gübre olarak uygun şekilde kullanımına yönelik makine ve ekipman ihtiyaçları ile diğer makine ekipman teknik özellikleri tanımlanması beklenmektedir. Yüklenici mal ve hizmet alımı ile yapım işlerine ilişkin her bir faaliyet için, Dünya Bankası Satınalma Düzenlemeleri doğrultusunda; yaklaşık maliyet çalışması dahil olmak üzere taslak ihale dokümanlarını da hazırlayacaktır.

Faaliyet 1: 4 havzadaki çiftçiler ve teknik tarım uzmanları için farkındalık yaratma ve eğitim faaliyetleri ihtiyaçları

Bu faaliyetin amacı, başta kadın ve genç çiftçiler olmak üzere çiftçilerin, çiftçi örgütlerinin ve CoGAP'nın uygulanması konusunda kamu personeli ile özel teknik uzmanların farkındalığını ve kapasitesini artırmaya yönelik faaliyetlerin uygulanmasını planlamaktır. Bu faaliyetin sonuçları, bir Paydaş Bilgi Paylaşım Ağının kurulmasını sağlamalıdır. Bunu başarmak için Yüklenicinin aşağıdaki işleri yerine getirmesi beklenmektedir:

İş 1.1. Çiftçilere ve teknik personele saha anketleri uygulamak. Yüklenici, İdare tarafından verilecek anketleri (anket formatı) 4 havzada uygulayacaktır. Bir anket çiftçilere, ikinci anket ise teknik tarım personeline uygulanacaktır. Yüklenicinin, anketlerin uygulanmasında kadınların ve gençlerin katılımının yeterli düzeyde sağlanmasını temin etmesi gerekecektir. Yüklenici, anketlerin Bakanlık ile koordineli bir şekilde nasıl yapılacağını belirleyecektir.

Paydaş katılımının sağlanmasında önemli araçlardan biri de anket çalışmalarıdır. Anket çalışmaları ile mümkün olduğunca çok sayıda çiftçi ve tarım personeline ulaşılabilecektir. Danışman, İdare ile birlikte, sonuçlarda herhangi bir sapma olmaması için çeşitli üreticileri ve tarım personeli yakalamak için katılımcı çeşitliliği konusunda bir eşik ve hedefler belirleyecektir. Anketler, NHB olarak belirlenmiş köyü veya mahallesi olan her ilçeden; en az bir teknik personel ve NHB köy sayısının en az yüzde 10'u ile yapılacaktır.

İş 1.2. CoGAP konusunda çiftçiler ve teknik personel için farkındalık yaratma ve eğitim eksikliklerini ve ihtiyaçlarını belirlemek. Yüklenici, her bir anketin sonuçlarını analiz edecek ve CoGAP farkındalık ve eğitim eksikliklerini belirleyecek ve her bir faydalanıcı grup için, yani çiftçiler ve teknik personel için CoGAP kapasitesini güçlendirme ihtiyaçlarını değerlendirecektir. Yüklenici ayrıca, TRGM ile koordinasyon içinde Paydaş Bilgi Paylaşım Ağı'nın kurulmasına yönelik unsurları tanımlamak için bu anketlerin sonuçlarını değerlendirecektir.

İş 1.3 1) Çiftçiler ve 2) teknik personel için kapsamlı bir farkındalık yaratma ve eğitim uygulama stratejisi hazırlamak. Yüklenici, çiftçiler ve teknik personel için İTU farkındalık yaratma ve eğitim uygulama planlarını hazırlamak için anketlerden elde edilen bulguları kullanacaktır. Eğitim planları, eğitim verilecek ana konuları ve gerçekleştirilecek eğitim faaliyetlerini içermelidir. Her bir eğitim/farkındalık yaratma faaliyeti için faaliyetin tanımı, ihtiyaç duyulan kaynaklar, eğitim sayısı, eğitim süresi ve eğitimden beklenen sonuçlar açıkça belirtilmelidir. Yüklenici ayrıca stratejide tanımlanan farkındalık/egitim faaliyetlerini yürütmek için ihtiyaç duyulacak TOR'ları da hazırlamalıdır.

İş 1.4 Çiftçiler ve uygulayıcılar arasında bilgi alışverişini teşvik etmek için uygun platformları/mekanizmaları belirlemek. Yüklenici aynı zamanda çiftçiler ve uygulayıcılar arasında bilgi alışverişini teşvik etmek için uygun platformları/mekanizmaları belirlemeli ve önermeli ve CoGAP demonstrasyon ve eğitim faaliyetlerinin ve sonuçlarının izlenmesini ve yaygınlaştırılmasını desteklemek için herhangi bir özel araç belirlemelidir. Yüklenici, bu tür platform veya araçların geliştirilmesini gerçekleştirmek için her türlü ek ihtiyacı ve teknik şartnameyi belirlemelidir. Bu faaliyet için her türlü teknik şartnamenin hazırlanması TOB bünyesindeki BTGM'nin desteği ve rehberliği ile gerçekleştirilecektir. İdare, Danışman ve BTGM arasındaki teknik görüşmeleri koordine edecektir.

İş 1.5 Gediz ve Küçük Menderes havzalarında CoGAP demonstrasyonlarına ilişkin tarla günlerinin uygulanmasına yönelik stratejiyi hazırlamak. Yüklenici, her bir tarla günü eğitim/demonstrasyon sahası için hedef kitleyi (Faaliyet 2'ye göre), her bir sahanın alabileceği kitle büyüklüğünü, etkinliğin süresini, tarla günü sırasında dahil edilebilecek faaliyet türlerini, yani örnek çiftçilerin sunumlarını, uygulamalı faaliyetleri, tarlalarda gezintiyi vb. belirleyecek, teknik personelin/uzman görevlinin katılımı gibi özel lojistik ihtiyaçları tanımlayacaktır. Yüklenici İl Müdürlükleri ile birlikte mümkün olduğu ölçüde ve çevredeki çok sayıda paydaşa ulaşmak için gerçekleştirilebilecek saha başına potansiyel etkinlik sayısını tahmin edecek. Yüklenici ayrıca etkinliklerin tanıtımı için gerekli sosyal yardım materyalleri ve etkinlik başına tahmini maliyet konusunda rehberlik sağlamalıdır.

Bu faaliyetin çıktısı, tüm faaliyet detaylarını, zamanlamaları (program), önerilen faaliyetlerin gerçekleştirilmesi için gereken kaynakları içermesi gereken farkındalık yaratma ve eğitim stratejisi için bir

uygulama planıdır. Yüklenici ayrıca, farkındalık yaratma ve eğitim faaliyetlerinin uygulanmasıyla ilgili her türlü mal ve hizmet alımına yönelik iş tanımı ve/veya teknik şartnameleri de hazırlamalıdır.

Faaliyet 2. Gediz ve Küçük Menderes Havzalarındaki 2 ilde seçilen iki köyde CoGAP (İyi Tram Uygulamaları Kodu) demonstrasyonlarının planlanması

Bu faaliyetin amacı, 3.3 alt bileşeni kapsamındaki CoGAP demonstrasyon faaliyetlerinin yürütülmesi için bir plan hazırlamaktır. Bunu başarmak için Yüklenicinin aşağıdaki işleri yerine getirmesi beklenmektedir:

İş. 2.1 Masa başı araştırması yapmak ve CoGAP demonstrasyonu için potansiyel köyleri belirlemek. İl Müdürlükleri tarafından belirlenen potansiyel 20 köyde saha çalışması yapılacak ve CoGAP gösterileri için potansiyel köyleri belirlenecektir. Yüklenici, NAP ve diğer kaynaklardan elde edilen mevcut bilgileri inceleyecek ve Gediz ve Küçük Menderes havzalarındaki 20 köyde CoGAP uygulamalarının uygulanmasına yönelik potansiyeli değerlendirmek üzere İdare tarafından sağlanacak CoGAP kriterlerini uygulayacaktır. Yüklenici potansiyel 20 köyde yapılan anket ve saha çalışması ve aynı zamanda CoGAP gösterimlerini gerçekleştirmek için en büyük potansiyeli sunan köyleri belirlemek amacıyla İdare tarafından belirlenen temel kriterleri dikkate alarak her havza için 1 ana 2 yedek olmak üzere 6 köy belirleyecektir. Yüklenici, saha düzeyinde ek değerlendirmeler yapmak üzere 6 köyün (her havza için 1 ana ve 2 yedek) ön seçiminde İl ve İlçe Müdürlükleriyle yakın işbirliği içinde çalışacaktır.

Yüklenici, saha düzeyinde ek değerlendirmeler yapmak üzere 6 köyün (her havza için 1 ana ve 2 yedek) ön seçiminde İl ve Yerel Müdürlüklerle yakın işbirliği içinde çalışacaktır.

İş 2.2 Önceden seçilmiş köylerin özelliklerini belirlemek ve ihtiyaç değerlendirmelerinin hazırlanması için detaylı saha çalışmaları yapmak. Yüklenici, köyün özelliklerini onaylamak/doğrulamak için önceden seçilmiş köylerde (havza başına 1 ana 2 yedek) saha çalışmaları yürütecektir; sosyo-ekonomik durumu, mevcut köy koşullarını ve çiftçilerin uygulamalarını dikkate alarak, ana çevresel baskıları (bitki/hayvan) ve çevresel etkileri önlemek veya en aza indirmek için gereken CoGAP önlem türlerini belirleyecek. Saha ziyaretleri sırasında Yüklenici ayrıca faydalanıcı demonstrasyon pilotları hakkında bilgilendirmek ve yerel paydaşlar ile çiftçilerin demonstrasyon alanlarına katılmaya olan ilgisini değerlendirmek için farkındalık yaratacaktır. Yüklenici saha çalışmalarından elde edilen bilgilere dayanarak, idare tarafından belirlenen ziyaret edilen köylerin; tarımsal faaliyetleri, çiftçi özellikleri, nitrat hassasiyeti vb. yerel özelliklerini, ihtiyaç duyulan CoGAP tedbirlerini ve çiftçilerin katılım ilgisini ve diğer bilgileri dikkate alarak en uygun köyleri ve CoGAP uygulama ihtiyaçları belirlenecektir.

Detaylı saha çalışması yapılan köylerin her biri için (toplam 6) danışman tarafından oluşturulan ihtiyaç analizine dayalı olarak İdare, CoGAP saha demonstrasyonu yapmak için her havzada bir ana ve iki yedek köy seçecektir. Pilot köylerin seçim kriterleri, mevcut Nitrat Eylem Planları dikkate alınarak Yüklenici ve İdare tarafından belirlenecektir.

İş 2.3 Seçilen köylerde CoGAP demonstrasyonlarının yapılması için planların hazırlanması. Yüklenici, seçilen 2 köy için ayrıntılı bir uygulama planı hazırlayacaktır. Plan, seçilen köylerin ayrıntılı bir tanımlamasını, CoGAP ihtiyaç analizini ve köylerde gösterilecek veya teşvik edilecek seçilmiş CoGAP önlemlerini, yani hayvan gübresi yönetimi, gübreleme yönetimi, modern sulama, arazi yönetimi ve diğer koruyucu/önleyici tarım uygulamalarını içerecektir. Her köye özel bir dizi CoGAP örnek uygulamaların hazırlanması, yurt içi ve dünyadaki en iyi uygulamalar dikkate alınarak belirlenecek ve bu havzalar için NAP'lerle uyumlu hale getirilecektir. Önerilen demonstrasyon sahaları için Yüklenici, arazi ve mera yönetimi, gübreleme yönetimi, sulama yönetimi, bitki koruma ürünleri kullanımı yönetimi,

koruyucu/önleyici tarım uygulamaları ve kırsal yerleşim alanı iyileştirme çalışmaları ile ilgili olarak yürütülecek faaliyetlere ilişkin ayrıntılı bir plan hazırlayacaktır.

Bu faaliyetin çıktısı, her köyde İTÜ demonstrasyonları için gerekli tüm faaliyet ayrıntılarını, zamanlamaları (programı), demonstrasyonları yapmak için gerekli kaynakları içeren bir uygulama planıdır. Ayrıca, seçilen sahaların her birinde demonstrasyonlara katılmaya ilgi gösteren çiftçiler hakkında ayrıntılı bilgileri de içermelidir. Yüklenici ayrıca, demonstrasyonların uygulanmasıyla ilgili gerekli olan mal ve hizmetin temini için iş tanımları, teknik şartnameleri, projeleri ve alım ve yapımlara ilişkin metraj ve yaklaşık maliyetler hazırlanacaktır.

Faaliyet 3: Gediz, Küçük Menderes, Susurluk ve Marmara Havzaları olmak üzere 4 havzada hayvancılık yapılan çiftliklerde hayvan atıkları depolama ve gübre yönetimi faaliyetlerine yönelik yatırımların tasarlanması ve planlanması.

Bu faaliyetin amacı, gübre yönetimi ihtiyaçlarını belirlemek, sahaları belirlemek, seçmek ve gübre depolama ve yönetim yatırımlarını uygulamak için ön fizibilite değerlendirmesi hazırlamaktır. Yüklenicinin, bu işin bir parçası olarak aşağıdaki işleri yerine getirmesi beklenmektedir:

İş 3.1. Hayvan üretimden kaynaklanan önemli nitrat baskısına maruz kalan alanlarda gübre depolama tesislerinin yerlerini belirlemek

Masa başı incelemesi: Yüklenici, İdare tarafından sağlanacak olan bir dizi kriteri ve tarama yöntemini uygulayacak ve her bir havza için mevcut bilgileri kullanarak bir masa başı inceleme değerlendirmesi yapacaktır. Yüklenici, seçilen dört havzada NHB olan 931 köy listesinden hayvansal kaynaklı yükler açısından en yüksek nitrat hassasiyetine sahip yerleşimleri tanımlayacaktır. 13 ilde tarımsal kaynaklı yüklerin en yüksek olduğu belirlenen bu köylerin en az %10'una gidilerek saha çalışması yapılacaktır. Yüklenici, bu değerlendirmede il/ilçe müdürlükleri ile yakın ilişki içerisinde çalışacaktır. Köylerin listesi Bakanlık ve il/ilçe müdürlükleri tarafından sağlanacaktır.

Saha çalışmaları: Yüklenici, çiftçilerin özellikleri, üretilen gübre miktarları, hayvan atıklarının mevcut yönetim şekli, ana zorluklar ve yerel paydaşların fırsatları dahil olmak üzere yerel bağlamı ve gübre yönetimi durumunu değerlendirmek ve hayvansal gübre yönetimi ile bireysel ve/veya ortak depolarda gübre yönetimini uygulamaya yönelik ilgilerinin ve biyogaz üretim birimlerini dahil etme potansiyelinin ne olduğunu görmek için saha çalışması yürütecektir.

Hayvancılık işletmelerinin gönüllü gübre yönetimini uygulamak için uygunluğunu değerlendirecek kriterler. Yüklenici, İdare ile birlikte, hayvancılık işletmelerinin bireysel veya ortak gübre depolama tipi altyapı ihtiyaçlarını belirlemek, gübre yönetimini uygulamaya gönüllülük uygunluğunu ve teknik kapasitelerinin durumunu değerlendirmek ve uygulama yapılacak işletmeleri belirlemek için özel ve temel kriterler tanımlayacak ve uygulayacaktır.

İş 3.3 Seçilen köylerde hayvan gübresini yönetmek için alternatif seçenekleri belirlemek. Saha çalışmalarından elde edilen bilgilerin analiz edilmesi ve her bir köyde gübre yönetimi için teknik ihtiyaçların, farklı gübre yönetimi seçeneklerinin uygulanabilirliğinin ve bireysel çiftlik tipi ortamlarda gübre yönetimi, ortak gübre yönetimi platformları dahil olmak üzere potansiyel ölçeklerin değerlendirilmesi ve ayrıca bazı sahaların gübre yönetimini biyogaz üretimine entegre etme (bağlama) potansiyelinin değerlendirilmesi. Danışmanlık, önerilen gübre yönetimi seçeneklerinin kurulmasıyla ilişkili çevresel ve sosyal riskleri ve bu riskleri ele almak için etkili seçenekleri analiz edecektir.

Yüklenici, yerel özelliklere, gübrenin uygun yönetimi ve kullanımını için CoGAP ve NEP kriterlerine ve yerel paydaşların altyapı kapasiteleri ihtiyaçlarına ve teknik kapasitelerine dayalı olarak ihtiyaç duyulan en uygun gübre yönetim tesisi türünü (çiftlik tipi bireysel veya toplu/ortak düzeyde) tanımlamalıdır. Ortak gübre tesisleri söz konusu olduğunda, yüklenici her bir yer için altyapı kullanıcılarını, depolama biriminin yönetiminin tanımını ve karıştırma, taşıma, yükleme ve yayma ekipmanı için ekipman/altyapı ihtiyaçlarını belirtmelidir. Bu tür altyapı ve yönetimiyle ilgili çevresel ve sosyal risklerin değerlendirilmesinin yanı sıra bu riskleri yönetmek için alınacak önlemler de dahil edilecektir.

İş 3.4. Biyogaz üretiminin entegre edilebileceği sahalar da dahil olmak üzere, gübre yönetimi için çeşitli seçeneklerin ve ölçek kapasitelerinin ekonomik fizibilitesinin yapılması. Bu değerlendirme, biyogaz geliştirme için teknik ve ekonomik fizibilitenin olduğu alanları ve biyogaz geliştirmenin teknik ve/veya ekonomik olarak mümkün olmadığı ancak diğer gübre seçeneklerinin uygulanabilir olduğu alanları belirlemelidir. Bu değerlendirmenin sonuçları, gübre yönetiminin ihtiyaçları ve bu ihtiyaçların nasıl ele alınacağına dair karar vermek için farklı uygulanabilir seçenekler hakkında idareyi bilgilendirecektir.

Teknik-ekonomik hususların yanı sıra, yüklenicinin sahaları değerlendirirken paydaşların gübre yönetimi faaliyetlerine katılmak için ifade ettikleri ilgiyi de dikkate alması gerekecektir. Yüklenici, bu yerleri belirlerken şeffaflık ilkesine uyulmasını sağlayacaktır.

Yüklenici, herhangi bir hayvan gübresi tesisinin yerinin belirlenmesinde ve inşasında TUCSAP Projesi Çevresel ve Sosyal Yönetim Çerçevesi Ek-9'da verilen TUCSAP Alt Projeleri için istisna listesinde tanımlanan kriterleri de dikkate almalıdır. Yüklenici, gübre yönetim tesislerinin istisna listesindeki kriterlerin dışında olmasını sağlamalıdır.

İş 3.5 Teknik şartnameleri ve uygulama planını hazırlamak. Belirli gübre yönetimi seçenekleri ve ölçekleri ile birlikte sahalar belirlendikten sonra, yüklenici teknik tasarımı, şartnameleri (inşaat ve ekipman) ve seçilen her bir yerde gübre depolama tesislerinin uygulanması için yaklaşık maliyet tahminini hazırlayacaktır. Yüklenici, yer seçiminin gübre yönetimi faaliyetlerinin uygulanması için İdare tarafından ortaya konan yasal gerekçelere uygun olmasını sağlamalıdır.

Bu faaliyetin çıktıları, 1) havzalarda seçilen alanlar için gübre yönetimine yönelik bir ihtiyaç analizi; 2) havzada seçilen alanlar için teknik ve ekonomik olarak uygulanabilir belirli gübre yönetimi seçeneklerinin/ölçeklerinin listesi; 3) çeşitli gübre yönetimi türlerinin/ölçeklerinin pilot uygulaması ve/veya gelecekte biyogazın geliştirilmesi için en büyük potansiyeli sunan sahalar ve 4) teknik tasarım (mimari, statik projeler) ve ekipman özellikleri de dahil olmak üzere uygulanabilir gübre yönetimi seçeneklerinin/ölçeklerinin uygulanmasına yönelik teknik şartnameler 5) Uygulama yapılacak İşletmelerin seçimini sağlayacak bir çağrı planı olacaktır.

Faaliyet 4. Tarımsal alanlarda hayvansal gübre dağıtımı ve tarla uygulaması için Makine Ekipman Parkı kurulması.

Bu faaliyetin amacı, çiftçi örgütleri tarafından yönetilecek katı ve sıvı hayvansal gübre yükleme taşıma, uygulama makine ve ekipmanları ile doğrudan ekim mibzerleri için lojistik süreci destekleyecek makine ve ekipman yatırımlarını belirlemektir. Yüklenici, İl/İlçe Müdürlükleri ile koordineli olarak çalışacak ve İdare tarafından sağlanacak veriler ile saha çalışmalarından elde edilen verileri kullanacaktır. Bu faaliyet için Yüklenici aşağıdaki işleri yerine getirecektir:

İş 4.1 Makine parkının yeri, koşulları ve kullanım kapasitesinin değerlendirilmesi. Yüklenici, hayvancılık işletmelerine dayalı olarak mevcut potansiyeli olan alanlarda ve bu TOR'un 3. faaliyeti kapsamında tanımlanan bireysel ve merkezi gübre yönetimi depolama tesisleri ihtiyaçları konusunda saha çalışmaları

yürütecektir. Yüklenici, makine parkına ihtiyaç duyulan potansiyel bölgeleri ve idare tarafından sağlanan bilgiler ve saha çalışmalarıyla mevcut çiftçi örgütlerini değerlendirecektir. Yüklenici, makine parkını yönetecek çiftçi örgütlerinin kapasitesini belirlemek için bu yerlerdeki çiftçi örgütlerinin SWOT analizini yapacaktır.

İş 4.2 Ekipman ihtiyaçlarının ve özelliklerinin belirlenmesi. Yüklenici, seçilen yerlerde kullanılan mevcut tarım makinelerini, yani güç ve kapasiteleri, arazi büyüklüklerini, topografyayı değerlendirecektir. Yüklenici bu bilgileri yeni veya ilave ekipman ihtiyaçlarını belirlemek için kullanacaktır. Yüklenici, ihtiyaç duyulan ekipman türlerini belirleyecek, satın alınacak makine ve ekipmanın teknik özelliklerini sağlayacak ve her bir makine türüne ilişkin teknik şarnemeleri hazırlayacaktır.

İş 4.3. Makine parkının çiftçi örgütlerine devri için protokol. Yüklenici ayrıca makine ve ekipmanların yerel paydaşlara devredilmesinde ve kullanırılmasında uygulanacak protokol taslaklarını da hazırlayacaktır.

Bu faaliyetin çıktıları, 1) makine parkının kurulması için en büyük potansiyeli sunan sahaları, 2) bu sahalardan her biri için makine ihtiyaçlarını ve teknik ekipman özelliklerini, 3) makine işletme ve bakım eğitim kapasitesi ihtiyaçlarını ve çiftçi örgütlerine makine/ekipman devri protokollerini açıkça tanımlamalıdır.

Danışmanlık raporları:

Yüklenici tarafından hazırlanan raporlar, faaliyet 1 için uygulanacak eğitim ve farkındalık geliştirme faaliyetlerini, faaliyet 2 için seçilen sahalarda İyi Tarım Uygulamaları Kodunun uygulanması için seçilen uygulama örneklerini, faaliyet 3 için seçilen alanlarda/sahalarda ve biyogaz geliştirme için teknik ve ekonomik olarak uygun sahalarda hayvan gübresi yönetim depolarının inşası için miktar, tür ve kapasiteleri ve faaliyet 4 için çiftçi örgütleri tarafından yönetilecek, gübrenin taşınması, arazide uygulaması ile doğrudan ekim mibzerleri için makine ve ekipman parkının kurulması için en yüksek potansiyele sahip alanları, teknik özellikleri ve ihtiyaçları ve makine ve ekipmanların çiftçi örgütlerine transfer protokollerini açıkça belirleyecektir.

F. PERSONELİN SORUMLULUKLARI VE NİTELİKLERİ

İş	Sayı
E.1 Koordinatör	1
E.2 Ziraat Mühendisi (Toprak Bilimi ve Bitki Besleme Bölümü)	1
E.3 Ziraat Mühendisi (Tarım Makineleri Bölümü)	1
E.4 İnşaat Mühendisi	1
E.5 CBS Uzmanı	1
E.6 Muhasebe/Mali Uzman	1
E.7 Eğitim/İletişim Uzmanı	1

E.1 Koordinatör

Genel Sorumluluklar

Teknik şartnameye konu işin yönetiminde ve işin yürütülmesinde görev alacak tüm uzmanların koordinasyonunu sağlamak.

Nitelikler ve Sorumluluklar

- Ziraat Mühendisliği veya sözleşmeyle ilgili diğer alanlarda en az lisans derecesine sahip olmak.
- Tarım ve/veya hayvancılık alanında kamu ve/veya özel sektörde en az 10 yıl deneyim sahibi olmak.
- Türkçe ve İngilizce dillerinde yeterliliğe sahip olmak
- İş yönetim planını ve diğer iş planlarını hazırlamak.
- İş programını ve bütçeyi planlamak, sapmaları izlemek.
- İşin risklerinin kayıt altına alınmasını ve düzenli olarak izlenmesini sağlamak.
- İş paketlerini çalışma ekibine atamak.
- İlerleme raporu, çıktı raporları ve iş ilerlemesinin düzenli olarak raporlanmasını sağlamak.
- Proje ilerlemesini izlemek ve raporlamak.
- İşlerin ilerleme değerlendirilmelerinin hazırlanmasını ve sunulmasını sağlamak.
- İş paketlerinin tamamlanmasını müteakiben Kabul sürecinin sonuçlandırmak.

E.2 Ziraat Mühendisi (Toprak Bilimi ve Bitki Besleme Bölümü)

Genel Sorumluluklar

İşbu İş Tanımı kapsamında, bütün faaliyetler için ihtiyaç analizi, fizibilite ve detaylı uygulama planlarının hazırlanması.

Nitelikler ve Sorumluluklar

- Ziraat Mühendisliği veya ilgili alanlarda en az lisans derecesine sahip olmak.
- Tarım ve/veya hayvancılık alanında kamu ve/veya özel sektörde en az 10 yıl deneyim sahibi olmak.
- Türkçe ve İngilizce dillerinde yeterliliğe sahip olmak
- Şartnameye konu olan işlerde özel ve kamu sektöründe veya kendi bünyesinde deneyimli olduğunu ve bunu kurum sözleşmelerinde beyan edilen hizmet cetveli, sigorta dökümü, ilgili idarece onaylı listeler ile belgelendirmek.
- Kapsam çalışması ve ihtiyaç analizi raporunda yerine getirilmesi istenen iş kalemlerinin fiyatlandırılmasında ve işbu İş Tanımı'nın Faaliyet 1 için Teknik şartnameninin hazırlanmasında mali uzman ile koordineli olarak çalışmak.

E.3 Ziraat Mühendisi (Tarım Makineleri Bölümü)

Genel Sorumluluklar

İşbu İş Tanımı kapsamında, bütün faaliyetler için ihtiyaç analizi, fizibilite ve detaylı uygulama planlarının hazırlanması.

Nitelikler ve Sorumluluklar

- İnşaat/İnşaat tasarımı/mühendisliği veya ilgili alanlarda en az lisans derecesine sahip olmak.
- Tarım ve/veya hayvancılık alanında kamu ve/veya özel sektörde en az 10 yıl deneyim sahibi olmak.
- Türkçe ve İngilizce dillerinde yeterliliğe sahip olmak
- Gübre yönetimi faaliyetleri için altyapı tasarımı ve uygulanması ile ilgili işlerde özel ve kamu sektöründe veya kendi bünyesinde deneyimli olduğunu belgelemek,
- Kapsam çalışması ve ihtiyaç analizi raporu kapsamında yerine getirilmesi gereken bina, ekipman ve inşaat kalemlerinin fiyatlandırılmasında ve bu TOR'un Faaliyet 4 için teknik şartnamenin hazırlanmasında mali uzman ile koordineli olarak çalışmak

E.4 İnşaat Mühendisi

Genel Sorumluluklar

İşbu İş Tanımı kapsamında, bütün faaliyetler için ihtiyaç analizi, fizibilite ve detaylı uygulama planlarının hazırlanması.

Nitelikler ve Sorumluluklar

- Tarım makineleri/mühendisliği veya ilgili alanlarda en az lisans derecesine sahip olmak.
- Tarım ve/veya hayvancılık alanında kamu ve/veya özel sektörde en az 10 yıl deneyim sahibi olmak.
- Türkçe ve İngilizce dillerinde yeterliliğe sahip olmak
- Özellikle gübre taşıma ve uygulama amaçlı tarım makineleri ile ilgili işlerde özel ve kamu sektöründe veya kendi bünyesinde deneyimli olduğunu belgelemek
- Kapsam çalışması ve ihtiyaç analizi raporunda yerine getirilmesi istenen ekipman ve inşaat kalemlerinin fiyatlandırılmasında ve bu İş Tanımında yer alan yapım işlerine ilişkin iş tanımları, projeler ve projelere ilişkin metraj ve yaklaşık maliyetlerin belirlenmesinde mali uzman ile koordineli çalışmak.

E.5 CBS Uzmanı

Genel Sorumluluklar

İşbu İş Tanımı kapsamında, bütün faaliyetler için ihtiyaç analizi, fizibilite ve detaylı uygulama planlarının hazırlanması. Mekansal veriler ve haritalama konusunda özel değerlendirmeler yaparak bütün işleri yerine getirmek.

Nitelikler ve Sorumluluklar

- Tercihen dört yıllık eğitim veren Harita Mühendisliği bölümünden lisans derecesi ile mezun olmak veya ziraat, çevre, jeoloji, hidrojeoloji bölümlerinden mezun olup CBS konusunda eğitim almış olmak,
- Ulusal ve/veya uluslararası CBS uzmanı olarak en az 5 yıllık iş deneyimine sahip olmak,

- Tarım ve çevre konularında gerekli mekânsal değerlendirmeleri yapmak.

E. Mali Uzmanı

Genel Sorumluluklar

Detaylı iş tanımı ve ihtiyaç analizi raporu kapsamında yerine getirilmesi gereken iş kalemlerinin fiyatlandırılarak yaklaşık maliyet tablolarının hazırlanması ve teknik şartnamelerin hazırlanması.

Nitelikler ve Sorumluluklar

- Ekonomi, finans, işletme, muhasebe, kamu yönetimi veya ilgili disiplinlerden mezun olmak,
- İyi derecede yazılı ve sözlü İngilizce ve Türkçe bilmek,
- Bir kalkınma kuruluşunda veya proje uygulama biriminde, ticari kuruluşta veya kamu yönetimi kuruluşunda mali yönetim/idari düzeyde en az 5 yıllık mesleki deneyim sahibi olmak,
- Finansal analiz ve muhasebe yazılımı kullanma deneyimine sahip olmak

E. 7 Eğitim/İletişim Uzmanı

Genel Sorumluluklar

İşbu İş Tanımının bütün faaliyetleri kapsamında farkındalık yaratma ve eğitim faaliyetleri için Dünya Bankası kriterlerine uygun olarak ihtiyaç analizi, iş tanımları, teknik şartnameler ve yaklaşık maliyetlerin hazırlanması.

Nitelikler ve Sorumluluklar

- Eğitim, iletişim veya halkla ilişkiler alanında lisans derecesine sahip olmak.
- AB veya Dünya Bankası tarafından finanse edilen en az 1 projede kanıtlanmış iş deneyimine sahip olmak.
- Eğitimle ilgili teknik şartnamelerin ve yaklaşık maliyetlerin hazırlanmasında ve sözleşme taslaklarının hazırlanmasında ilgili uzmanlarla koordineli çalışmak.
- Detaylı iş tanımı ve ihtiyaç analizi raporlarında yer alacak eğitim faaliyetleri için talep edilen tablo, analiz, bilgi ve belgeleri hazırlamak.
- Eğitim ihtiyaç analizi raporunun hazırlanması amacıyla yapılacak anketleri değerlendirmek ve raporlamak.
- Proje faaliyetlerinin ve sonuçların izleneceği ve yaygınlaştırılacağı Paydaş Bilgi Ağı'nın oluşturulması için ihtiyaç analizi yapmak, iş tanımını ve yaklaşık maliyeti hazırlamak.

G. YÜKLENİCİNİN RAPORLAMA YÜKÜMLÜLÜKLERİ

Yüklenici aşağıdaki raporları İngilizce ve Türkçe olarak hazırlayacaktır. Raporlar idareye ~~CD olarak~~, elektronik ortamda ve üç nüsha halinde fiziksel çıktı olarak sunulmalıdır. Danışmanlık kapsamında geliştirilen anket verileri, veri tabanları, mekansal haritalar vb. her türlü materyal de teslim edilmelidir.

Başlangıç Raporu: Sözleşmenin imzalanmasından itibaren 3 hafta içerisinde hazırlanacaktır. Yüklenici, işin yürütülmesi ve danışmanlık çalışmasından istenen sonuçların elde edilmesi için izlenecek metodolojik yaklaşımı raporda açıklayacaktır. Başlangıç Raporu, danışmanlık sözleşmesinin yerine

getirilmesi için ayrıntılı bir çalışma planı, sözleşme faaliyetlerinin uygulanması için net kilometre taşları içeren bir çalışma programı, üstlenilecek belirli faaliyetler/işler, bunların zamanlaması ve kilit sorumlu personeli içerecektir. Yüklenici ayrıca danışmanlık sırasında ortaya çıkabilecek potansiyel sorunları ve bunları çözmek için önerilen çözümleri de belirlemelidir.

Başlangıç raporunda, danışmanlık firması bir Gantt şeması, kilometre taşları, çıktılar, tüm proje için öngörülen son tarihler ve ilerleme raporlaması hakkında bilgi sağlayacaktır. İdare, gerekli görülmesi ve tamamlayıcı ya da açıklayıcı nitelikte olması halinde raporda değişiklik yapılmasını talep edebilir.

Başlangıç raporu genel olarak, Gantt şeması ise özel olarak danışmanlığın yönetimi için kullanılacaktır. Gantt şeması, kilometre taşları, çıktılar, görevin tüm süresi için öngörülen son tarihler ve kaydedilen ilerleme hakkında önemli bilgiler sağlayacaktır. Sözleşme Makamı ilk rapor hakkında yorum yapmazsa, yüklenici çalışmalarına devam etmelidir.

Ara dönem İlerleme Raporları: Başlangıç raporunun teslim tarihinden sonra, ara ilerleme raporları hazırlanacak ve her iki ayda bir idareye sunulacaktır. Bu rapor, faaliyetlerin durumu hakkında ayrıntılara yer verecektir.

İlk ilerleme raporu aşağıdakileri belirtmelidir:

Faaliyet 1- Anketlerin uygulanması, anket sonuçları ve farkındalık yaratma ve eğitim uygulama stratejileri

Faaliyet 2- Masa başı incelemesi ve saha çalışmalarının sonuçları ve sahada ziyaret edilen 6 köyün ihtiyaç değerlendirmesi ve pilot köyler için seçim kriterleri.

Faaliyet 3- NHB köyler arasından daha yüksek hayvancılık yükleri açısından NHB olarak tanımlanmış köylerin %10'unda saha çalışmasından elde edilen sonuçlar, hayvancılık işletmelerinin gönüllü gübre yönetimini uygulamaya uygunluğunu değerlendirmek için önerilen özel kriterler.

Faaliyet 4- Gübre uygulama makine ekipmanı ve çiftçi örgütleri için daha yüksek potansiyele sahip alanlardaki saha çalışmalarının sonuçları.

İkinci ilerleme raporu aşağıdakileri belirtmelidir:

Faaliyet 1- Kapsamlı farkındalık yaratma ve eğitim uygulama stratejisi taslağı, paydaş bilgi alışverişi ve araçları için potansiyel uygun platformların belirlenmesi ve tarla günü gösterileri için ön planlama.

Faaliyet 2- Seçilmiş 2 köyde CoGAP demonstrasyonlarının uygulanması için gelişmiş planlar.

Faaliyet 3- İhtiyaç değerlendirmesinin sonuçları, seçilen köylerde en uygun gübre yönetimi seçeneklerinin belirlenmesi ve teknik ve ekonomik fizibilite değerlendirmelerinin sonuçları.

Faaliyet 4- Çiftçi örgütleri SWOT analizinin sonuçları, seçilen yerlerde ekipman ihtiyaçlarının tanımlanması ve taslak protokol aktarımı.

Taslak Nihai Rapor: Sözleşmenin bitiminden 15 gün önce hazırlanmalı ve teslim edilmelidir. Bu rapor, iş kapsamında yürütülecek faaliyetlere genel bir bakış açısı sağlar; işte elde edilen başarıları, karşılaşılan sorunları ve elde edilen çıktılar da dahil olmak üzere projenin yönetimindeki uygulama adımlarını içerir. Nihai rapor, taslak nihai rapor ile aynı özelliklere sahip olmakla birlikte, ilgili taraflarca taslak rapora yapılan yorumları da içermektedir.

Nihai rapor, taslak nihai rapora ilişkin yorumların alınmasından sonra en geç 15 iş günü içinde sunulmalıdır.

H. İDARENİN SAĞLAYACAĞI HİZMETLER ve FIRSATLAR

İşin yürütülmesi için gerekli olan veriler, İdare tarafından işin başlamasını müteakip 15 (on beş) takvim günü içerisinde Yükleniciye elektronik ortamda teslim edilecektir.

Verilerin sağlanmasında gecikme olması halinde, gecikme süresi işin toplam teslim süresine eklenecektir. Mekansal veriler dijital ortamda CBS verisi olarak verilecektir.

Dijital ortamda verilecek veriler:

- NHB verileri
- NİBİS su izleme verileri
- Yerleşim yeri ve işletme bazında detay hayvan sayıları (HAYBİS verileri)

İ. ÇALIŞMANIN İDARE TARAFINDAN DENETİMİ

Yüklenici tarafından sahada yapılacak çalışmalar idare ile koordineli olarak yürütülecektir. Saha çalışmalarına idarenin merkez veya il/ilçe müdürlüklerinden bir temsilci katılacaktır. Tüm saha çalışmaları belgelenecektir.

J. YÜKLENİCİNİN SAĞLAMAKLA YÜKÜMLÜ OLDUĞU DİĞER GEREKLİLİKLER

Yüklenici, yürürlükteki tüm çevre, iş sağlığı ve güvenliği mevzuatına; bunlarla sınırlı olmamakla birlikte yasalara, ilişkili yönetmeliklerine, tebliğlere uymak zorundadır ve varsa Alt Yüklenicilerinin uymasını sağlayacaktır.

Yüklenicinin, iş kapsamında yapılacak tüm iş, işlem ve faaliyetleri TUCSAP Çevresel ve Sosyal Yönetim Çerçevesine, Yeniden Yerleşim Çerçevesine, İşgücü Yönetim Prosedürlerine, Paydaş Katılım Planına¹ uygun şekilde sürdürmesi ve bu dokümanlarda belirtilen gereklilikleri sağlaması gerekmektedir.

K. İŞİN SÜRESİ, YERİ VE ZAMANI:

İşin süresi: 6 ay

İşin yapılacağı yer: Pilot bölge olarak seçilen; Küçük Menderes, Gediz, Susurluk ve Marmara havzalarında projenin farklı faaliyetleri için havzaların NHB olan yerleşimlerinden saha ve anket sonuçları ile belirlenen yerleşimlerdir.

L. ŞİRKETTE ARANAN YETERLİLİK KRİTERLERİ

Yüklenici firma, daha önce tamamlamış olduğu benzer işlere ilişkin özet bilgileri sunacaktır. Bu işlerden bazıları için İdare tarafından ayrıntılı raporlar talep edilebilir.

İlk ilan veya davet tarihinden geriye doğru son beş yıl içinde kesin kabul işlemleri tamamlanan yurt içinde veya yurt dışında kamu veya özel sektörde bedel içeren tek bir sözleşme kapsamında gerçekleştirilen ihale konusu iş veya benzer işlere ilişkin deneyimini gösteren belgenin sunulması zorunludur.

- Danışmanlık hizmeti sektöründe çalışmaya benzer iş alanlarında en az 5 yıl genel deneyim.

¹ Söz konusu dosyalara <https://tucsap.tarimorman.gov.tr/> adresinden ulaşılabilir.

- Son 5 (beş) yıl (2018-2019-2020-2021-2022) ve içinde bulunulan yılın ihale tarihine kadar, iş kapsamındaki tüm faaliyetleri eksiksiz yerine getirmiş şekilde; bu iş kapsamında tanımlanan işe benzer nitelik ve büyüklükte en az 1 (bir) adet işin tamamlandığına dair iş bitirme belgesi.
- Benzer iş olarak kabul edilebilecek hizmetler; tarım, çevre, ormancılık ve su yönetimi konularında danışmanlık hizmetleridir.

M. ÖDEME PLANI

Başlangıç raporunun tesliminden sonra idare tarafından onaylanmasını müteakip toplam tutarın %20'u, ilk ilerleme raporunun tesliminden sonra idare tarafından onaylanmasını müteakip toplam tutarın %20'si, ikinci ilerleme raporunun tesliminden sonra idare tarafından onaylanmasını müteakip toplam tutarın %20'si ve nihai raporun tesliminden sonra idare tarafından onaylanmasını müteakip toplam tutarın %40'si olarak belirlenmiştir.

Ek: DÖRT HAVZANIN NHB YERLEŞİM YERLERİNİN LİSTESİ

Havza	İl	İlçe	Köy/Maha lle	Yeraltı suyu açısından NHB durumu	Yerüstü suyu açısından NHB durumu	Nihai NHB durumu
Susurluk Havzası	Balıkesir	Altıeylül	Atköy Mh.	Bitkisel Üretim, Hayvancılık ve Toplam Tarım Açısından NHB	NHB değil.	Sadece YAS Açısından NHB
Susurluk Havzası	Balıkesir	Altıeylül	Yenice Mh.	Sadece Toplam Tarım Açısından NHB	NHB değil.	Sadece YAS Açısından NHB
Susurluk Havzası	Balıkesir	Altıeylül	Akçaköy Mh.	NHB değil.	Sadece Toplam Tarım Açısından NHB	Sadece YÜS Açısından NHB
Susurluk Havzası	Balıkesir	Bandırma	Çepni Mh.	Sadece Toplam Tarım Açısından NHB	NHB değil.	Sadece YAS Açısından NHB
Susurluk Havzası	Balıkesir	Bandırma	Küleflü Mh.	Sadece Toplam Tarım Açısından NHB	NHB değil.	Sadece YAS Açısından NHB
Susurluk Havzası	Balıkesir	Bandırma	Erikli Mh.	Sadece Toplam Tarım Açısından NHB	NHB değil.	Sadece YAS Açısından NHB
Susurluk Havzası	Balıkesir	Altıeylül	Bayat Mh.	NHB değil.	Sadece Toplam Tarım Açısından NHB	Sadece YÜS Açısından NHB
Susurluk Havzası	Balıkesir	Altıeylül	Çiftlikköy Mh.	NHB değil.	Sadece Toplam Tarım Açısından NHB	Sadece YÜS Açısından NHB
Susurluk Havzası	Balıkesir	Havran	Kobaklar Mh.	NHB değil.	Sadece Hayvancılık Açısından NHB	Sadece YÜS Açısından NHB
Susurluk Havzası	Balıkesir	Balya	Çamucu Mh.	NHB değil.	Sadece Toplam Tarım Açısından NHB	Sadece YÜS Açısından NHB
Marmara Havzası	Balıkesir	Bandırma	Şirinçavuş Mh.	Sadece Toplam Tarım Açısından NHB	Sadece Toplam Tarım Açısından NHB	Hem YAS Hem YÜS Açısından NHB
Susurluk Havzası	Balıkesir	İvrindi	Geçmiş Mh.	NHB değil.	Sadece Toplam Tarım Açısından NHB	Sadece YÜS Açısından NHB
Susurluk Havzası	Balıkesir	Susurluk	Karapürçek Mh.	Sadece Toplam Tarım Açısından NHB	NHB değil.	Sadece YAS Açısından NHB
Susurluk Havzası	Balıkesir	Altıeylül	Dallımandıra Mh.	NHB değil.	Sadece Toplam Tarım Açısından NHB	Sadece YÜS Açısından NHB
Susurluk Havzası	Balıkesir	Karesi	Deliklitaş Mh.	NHB değil.	Hayvancılık ve Toplam Tarım Açısından NHB	Sadece YÜS Açısından NHB
Susurluk Havzası	Balıkesir	Karesi	Aktarma Mh.	Sadece Toplam Tarım Açısından NHB	Sadece Toplam Tarım Açısından NHB	Hem YAS Hem YÜS Açısından NHB
Susurluk Havzası	Balıkesir	Bandırma	Çiğne Mh.	Sadece Toplam Tarım Açısından NHB	Sadece Toplam Tarım Açısından NHB	Hem YAS Hem YÜS Açısından NHB
Susurluk Havzası	Balıkesir	Bandırma	Çarikköy Mh.	Sadece Toplam Tarım Açısından NHB	Sadece Toplam Tarım Açısından NHB	Hem YAS Hem YÜS Açısından NHB

Susurluk Havzası	Balıkesir	Gönen	Killik Mh.	Sadece Toplam Tarım Açısından NHB	Sadece Toplam Tarım Açısından NHB	Hem YAS Hem YÜS Açısından NHB
Susurluk Havzası	Balıkesir	Altıeylül	Balıkli Mh.	Bitkisel Üretim, Hayvancılık ve Toplam Tarım Açısından NHB	NHB değil.	Sadece YAS Açısından NHB
Susurluk Havzası	Balıkesir	Karesi	Kurtdere Mh.	NHB değil.	Sadece Toplam Tarım Açısından NHB	Sadece YÜS Açısından NHB
Susurluk Havzası	Balıkesir	Kepsut	Eşeler Mh.	NHB değil.	Hayvancılık ve Toplam Tarım Açısından NHB	Sadece YÜS Açısından NHB
Susurluk Havzası	Balıkesir	Kepsut	Beyköy Mh.	NHB değil.	Sadece Toplam Tarım Açısından NHB	Sadece YÜS Açısından NHB
Susurluk Havzası	Balıkesir	Altıeylül	Dereköy Mh.	NHB değil.	Sadece Toplam Tarım Açısından NHB	Sadece YÜS Açısından NHB
Susurluk Havzası	Balıkesir	Bandırma	Beyköy Mh.	Sadece Toplam Tarım Açısından NHB	NHB değil.	Sadece YAS Açısından NHB
Susurluk Havzası	Balıkesir	Karesi	Ovacık Mh.	Sadece Toplam Tarım Açısından NHB	Sadece Toplam Tarım Açısından NHB	Hem YAS Hem YÜS Açısından NHB
Susurluk Havzası	Balıkesir	Bigadiç	Adalı Mh.	NHB değil.	Hayvancılık ve Toplam Tarım Açısından NHB	Sadece YÜS Açısından NHB
Susurluk Havzası	Balıkesir	Sındırgı	Alacaatlı Mh.	Bitkisel Üretim ve Toplam Tarım Açısından NHB	NHB değil.	Sadece YAS Açısından NHB
Susurluk Havzası	Balıkesir	İvrindi	Büyükfındık Mh.	NHB değil.	Sadece Toplam Tarım Açısından NHB	Sadece YÜS Açısından NHB
Marmara Havzası	Balıkesir	Bandırma	Bezirci Mh.	Sadece Toplam Tarım Açısından NHB	Sadece Toplam Tarım Açısından NHB	Hem YAS Hem YÜS Açısından NHB
Marmara Havzası	Balıkesir	Gönen	Ulukır Mh.	Sadece Toplam Tarım Açısından NHB	Sadece Toplam Tarım Açısından NHB	Hem YAS Hem YÜS Açısından NHB
Susurluk Havzası	Balıkesir	İvrindi	Soğanbükü Mh.	NHB değil.	Sadece Toplam Tarım Açısından NHB	Sadece YÜS Açısından NHB
Susurluk Havzası	Balıkesir	Bigadiç	Emirler Mh.	Sadece Toplam Tarım Açısından NHB	Sadece Toplam Tarım Açısından NHB	Hem YAS Hem YÜS Açısından NHB
Marmara Havzası	Balıkesir	Gönen	Ilıcak Mh.	Sadece Toplam Tarım Açısından NHB	NHB değil.	Sadece YAS Açısından NHB
Susurluk Havzası	Balıkesir	Bigadiç	Çekirdekli Mh.	NHB değil.	Sadece Toplam Tarım Açısından NHB	Sadece YÜS Açısından NHB
Susurluk Havzası	Balıkesir	Bigadiç	Kargın Mh.	NHB değil.	Sadece Toplam Tarım Açısından NHB	Sadece YÜS Açısından NHB
Susurluk Havzası	Balıkesir	Bigadiç	İlyaslar Mh.	Sadece Toplam Tarım Açısından NHB	NHB değil.	Sadece YAS Açısından NHB
Susurluk Havzası	Balıkesir	Bigadiç	Beğendikler Mh.	NHB değil.	Hayvancılık ve Toplam Tarım Açısından NHB	Sadece YÜS Açısından NHB
Susurluk Havzası	Balıkesir	Karesi	Yaylacık Mh.	NHB değil.	Sadece Hayvancılık Açısından NHB	Sadece YÜS Açısından NHB
Susurluk Havzası	Balıkesir	Sındırgı	Eğridere Mh.	NHB değil.	Sadece Hayvancılık Açısından NHB	Sadece YÜS Açısından NHB
Susurluk Havzası	Balıkesir	İvrindi	Bozören Mh.	NHB değil.	Sadece Toplam Tarım Açısından NHB	Sadece YÜS Açısından NHB
Susurluk Havzası	Balıkesir	Altıeylül	Ovaköy Mh.	Bitkisel Üretim, Hayvancılık ve Toplam Tarım Açısından NHB	NHB değil.	Sadece YAS Açısından NHB
Susurluk Havzası	Balıkesir	Karesi	Yaylabayı Mh.	NHB değil.	Sadece Toplam Tarım Açısından NHB	Sadece YÜS Açısından NHB
Susurluk Havzası	Balıkesir	Manyas	Akçaova Mh.	Sadece Toplam Tarım Açısından NHB	NHB değil.	Sadece YAS Açısından NHB
Susurluk Havzası	Balıkesir	Manyas	Yeniköy Mh.	Sadece Toplam Tarım Açısından NHB	NHB değil.	Sadece YAS Açısından NHB
Susurluk Havzası	Balıkesir	Karesi	Çaypınar Mh.	NHB değil.	Sadece Toplam Tarım Açısından NHB	Sadece YÜS Açısından NHB
Susurluk Havzası	Balıkesir	Karesi	Turplu Mh.	NHB değil.	Hayvancılık ve Toplam Tarım Açısından NHB	Sadece YÜS Açısından NHB
Susurluk Havzası	Balıkesir	Susurluk	Muradiye Mh.	NHB değil.	Sadece Toplam Tarım Açısından NHB	Sadece YÜS Açısından NHB
Susurluk Havzası	Balıkesir	Manyas	Kocagöl Mh.	Sadece Toplam Tarım Açısından NHB	NHB değil.	Sadece YAS Açısından NHB
Susurluk Havzası	Balıkesir	Susurluk	Yıldız Mh.	Sadece Toplam Tarım Açısından NHB	Sadece Toplam Tarım Açısından NHB	Hem YAS Hem YÜS Açısından NHB

Susurluk Havzası	Balıkesir	Bandırma	Orhaniye Mh.	NHB değil.	Sadece Toplam Tarım Açısından NHB	Sadece YÜS Açısından NHB
Susurluk Havzası	Balıkesir	Susurluk	Ömerköy Mh.	NHB değil.	Sadece Toplam Tarım Açısından NHB	Sadece YÜS Açısından NHB
Susurluk Havzası	Balıkesir	Susurluk	Karaköy Mh.	NHB değil.	Sadece Toplam Tarım Açısından NHB	Sadece YÜS Açısından NHB
Susurluk Havzası	Balıkesir	Susurluk	Beyköy Mh.	Sadece Toplam Tarım Açısından NHB	NHB değil.	Sadece YAS Açısından NHB
Susurluk Havzası	Balıkesir	Susurluk	Bozen Mh.	NHB değil.	Sadece Hayvancılık Açısından NHB	Sadece YÜS Açısından NHB
Susurluk Havzası	Balıkesir	Susurluk	Gökçeada Mh.	NHB değil.	Sadece Hayvancılık Açısından NHB	Sadece YÜS Açısından NHB
Marmara Havzası	Balıkesir	Gönen	Kavakoba Mh.	NHB değil.	Sadece Toplam Tarım Açısından NHB	Sadece YÜS Açısından NHB
Marmara Havzası	Balıkesir	Gönen	Paşacıftlık Mh.	Sadece Toplam Tarım Açısından NHB	NHB değil.	Sadece YAS Açısından NHB
Susurluk Havzası	Balıkesir	Altıeylül	Nergiz Mh.	NHB değil.	Sadece Toplam Tarım Açısından NHB	Sadece YÜS Açısından NHB
Susurluk Havzası	Balıkesir	Kepsut	Osmaniye Mh.	Sadece Toplam Tarım Açısından NHB	Sadece Toplam Tarım Açısından NHB	Hem YAS Hem YÜS Açısından NHB
Susurluk Havzası	Balıkesir	Manyas	Kızıksa Mh.	Sadece Toplam Tarım Açısından NHB	NHB değil.	Sadece YAS Açısından NHB
Marmara Havzası	Balıkesir	Gönen	Bostancı Mh.	Bitkisel Üretim ve Toplam Tarım Açısından NHB	Sadece Toplam Tarım Açısından NHB	Hem YAS Hem YÜS Açısından NHB
Marmara Havzası	Balıkesir	Gönen	Körpeağaç Mh.	Sadece Toplam Tarım Açısından NHB	Sadece Toplam Tarım Açısından NHB	Hem YAS Hem YÜS Açısından NHB
Susurluk Havzası	Balıkesir	Gönen	Küçüksoğuklar Mh.	Sadece Toplam Tarım Açısından NHB	NHB değil.	Sadece YAS Açısından NHB
Marmara Havzası	Balıkesir	Gönen	Çınarınar Mh.	Sadece Toplam Tarım Açısından NHB		Sadece YAS Açısından NHB
Marmara Havzası	Balıkesir	Gönen	Havutça Mh.	Sadece Toplam Tarım Açısından NHB	Sadece Toplam Tarım Açısından NHB	Hem YAS Hem YÜS Açısından NHB
Susurluk Havzası	Balıkesir	Altıeylül	Selimiye Mh.	Sadece Toplam Tarım Açısından NHB	Sadece Toplam Tarım Açısından NHB	Hem YAS Hem YÜS Açısından NHB
Susurluk Havzası	Balıkesir	Altıeylül	Aslıhantep eciği Mh.	Sadece Toplam Tarım Açısından NHB	Sadece Toplam Tarım Açısından NHB	Hem YAS Hem YÜS Açısından NHB
Susurluk Havzası	Balıkesir	Altıeylül	Paşaköy Mh.	Sadece Toplam Tarım Açısından NHB	NHB değil.	Sadece YAS Açısından NHB
Susurluk Havzası	Balıkesir	Bigadiç	İskeleköy Mh.	Sadece Toplam Tarım Açısından NHB	Sadece Toplam Tarım Açısından NHB	Hem YAS Hem YÜS Açısından NHB
Susurluk Havzası	Balıkesir	Bigadiç	Babaköy Mh.	NHB değil.	Sadece Toplam Tarım Açısından NHB	Sadece YÜS Açısından NHB
Susurluk Havzası	Balıkesir	Bigadiç	Çeribaşı Mh.	Sadece Toplam Tarım Açısından NHB	Sadece Toplam Tarım Açısından NHB	Hem YAS Hem YÜS Açısından NHB
Susurluk Havzası	Balıkesir	Kepsut	Hotaşlar Mh.	Sadece Toplam Tarım Açısından NHB	NHB değil.	Sadece YAS Açısından NHB
Susurluk Havzası	Balıkesir	Bigadiç	Mecidiye Mh.	Sadece Toplam Tarım Açısından NHB	Sadece Toplam Tarım Açısından NHB	Hem YAS Hem YÜS Açısından NHB
Susurluk Havzası	Balıkesir	Bandırma	Akçapınar Mh.	Sadece Toplam Tarım Açısından NHB	Sadece Toplam Tarım Açısından NHB	Hem YAS Hem YÜS Açısından NHB
Susurluk Havzası	Balıkesir	Bandırma	Yeniziraatli Mh.	Sadece Toplam Tarım Açısından NHB	NHB değil.	Sadece YAS Açısından NHB
Susurluk Havzası	Balıkesir	Bandırma	Yeşilçomlu Mh.	Sadece Toplam Tarım Açısından NHB	NHB değil.	Sadece YAS Açısından NHB
Marmara Havzası	Balıkesir	Gönen	Buğdaylı Mh.	Sadece Toplam Tarım Açısından NHB	NHB değil.	Sadece YAS Açısından NHB
Susurluk Havzası	Balıkesir	Gönen	Asmalidere Mh.	Sadece Toplam Tarım Açısından NHB	NHB değil.	Sadece YAS Açısından NHB
Susurluk Havzası	Balıkesir	Susurluk	Dereköy Mh.	Hayvancılık ve Toplam Tarım Açısından NHB	NHB değil.	Sadece YAS Açısından NHB
Susurluk Havzası	Balıkesir	Susurluk	Ümiteli Mh.	Sadece Toplam Tarım Açısından NHB	NHB değil.	Sadece YAS Açısından NHB
Marmara Havzası	Balıkesir	Gönen	Güneşli Mh.	Sadece Toplam Tarım Açısından NHB		Sadece YAS Açısından NHB

Marmara Havzası	Balıkesir	Gönen	Gündoğan Mh.	Hayvancılık ve Toplam Tarım Açısından NHB	NHB değil.	Sadece YAS Açısından NHB
Susurluk Havzası	Balıkesir	Bigadiç	Akyar Mh.	NHB değil.	Hayvancılık ve Toplam Tarım Açısından NHB	Sadece YÜS Açısından NHB
Susurluk Havzası	Balıkesir	Kepsut	Mahmudiy e Mh.	Sadece Toplam Tarım Açısından NHB	Sadece Toplam Tarım Açısından NHB	Hem YAS Hem YÜS Açısından NHB
Susurluk Havzası	Balıkesir	Kepsut	Nusret Mh.	Sadece Toplam Tarım Açısından NHB	Sadece Toplam Tarım Açısından NHB	Hem YAS Hem YÜS Açısından NHB
Susurluk Havzası	Balıkesir	Altıeylül	Aslıhan Mh.	Sadece Toplam Tarım Açısından NHB	NHB değil.	Sadece YAS Açısından NHB
Susurluk Havzası	Balıkesir	Altıeylül	Karakaya Mh.	Sadece Toplam Tarım Açısından NHB	Sadece Toplam Tarım Açısından NHB	Hem YAS Hem YÜS Açısından NHB
Susurluk Havzası	Balıkesir	Manyas	Süleymanlı Mh.	Sadece Toplam Tarım Açısından NHB	NHB değil.	Sadece YAS Açısından NHB
Susurluk Havzası	Balıkesir	Altıeylül	Macarlar Mh.	NHB değil.	Sadece Toplam Tarım Açısından NHB	Sadece YÜS Açısından NHB
Susurluk Havzası	Balıkesir	Bandırma	Mahbubeler Mh.	Bitkisel Üretim, Hayvancılık ve Toplam Tarım Açısından NHB		Sadece YAS Açısından NHB
Susurluk Havzası	Balıkesir	Bandırma	Doğa Mh.	Sadece Toplam Tarım Açısından NHB	NHB değil.	Sadece YAS Açısından NHB
Susurluk Havzası	Balıkesir	Manyas	Çamlı Mh.	NHB değil.	Sadece Toplam Tarım Açısından NHB	Sadece YÜS Açısından NHB
Susurluk Havzası	Balıkesir	Karesi	İbirler Mh.	NHB değil.	Sadece Hayvancılık Açısından NHB	Sadece YÜS Açısından NHB
Susurluk Havzası	Balıkesir	Altıeylül	Karaman Mh.	Bitkisel Üretim, Hayvancılık ve Toplam Tarım Açısından NHB	NHB değil.	Sadece YAS Açısından NHB
Susurluk Havzası	Balıkesir	Altıeylül	Çandır Mh.	Sadece Toplam Tarım Açısından NHB	NHB değil.	Sadece YAS Açısından NHB
Susurluk Havzası	Balıkesir	Karesi	Tatlıpınar Mh.	Sadece Toplam Tarım Açısından NHB	Sadece Toplam Tarım Açısından NHB	Hem YAS Hem YÜS Açısından NHB
Susurluk Havzası	Balıkesir	Altıeylül	Köylü Mh.	Bitkisel Üretim, Hayvancılık ve Toplam Tarım Açısından NHB	NHB değil.	Sadece YAS Açısından NHB
Susurluk Havzası	Balıkesir	Karesi	Yeniköy Mh.	Sadece Toplam Tarım Açısından NHB	Sadece Toplam Tarım Açısından NHB	Hem YAS Hem YÜS Açısından NHB
Susurluk Havzası	Balıkesir	Altıeylül	Pamukçu Mh.	Sadece Toplam Tarım Açısından NHB	NHB değil.	Sadece YAS Açısından NHB
Marmara Havzası	Balıkesir	Gönen	Çifteçeşmeler Mh.	Sadece Bitkisel Üretim Açısından NHB	NHB değil.	Sadece YAS Açısından NHB
Marmara Havzası	Balıkesir	Bandırma	Hıdırköy Mh.	Sadece Toplam Tarım Açısından NHB	Sadece Toplam Tarım Açısından NHB	Hem YAS Hem YÜS Açısından NHB
Marmara Havzası	Balıkesir	Gönen	Sarıköy Mh.	Bitkisel Üretim ve Toplam Tarım Açısından NHB	NHB değil.	Sadece YAS Açısından NHB
Susurluk Havzası	Balıkesir	Altıeylül	Büyükbostancı Mh.	Bitkisel Üretim ve Toplam Tarım Açısından NHB	NHB değil.	Sadece YAS Açısından NHB
Marmara Havzası	Balıkesir	Gönen	Hasanbey Mh.	Sadece Toplam Tarım Açısından NHB	NHB değil.	Sadece YAS Açısından NHB
Susurluk Havzası	Balıkesir	Karesi	Kabakdere Mh.	NHB değil.	Hayvancılık ve Toplam Tarım Açısından NHB	Sadece YÜS Açısından NHB
Susurluk Havzası	Balıkesir	Bandırma	Aksakal Mh.	Sadece Toplam Tarım Açısından NHB	NHB değil.	Sadece YAS Açısından NHB
Marmara Havzası	Balıkesir	Gönen	Çobanhamediy e Mh.	NHB değil.	Sadece Toplam Tarım Açısından NHB	Sadece YÜS Açısından NHB
Susurluk Havzası	Balıkesir	Altıeylül	Halalca Mh.	Bitkisel Üretim, Hayvancılık ve Toplam Tarım Açısından NHB	NHB değil.	Sadece YAS Açısından NHB
Susurluk Havzası	Balıkesir	Kepsut	Mahkeme Mh.	Bitkisel Üretim, Hayvancılık ve Toplam Tarım Açısından NHB	NHB değil.	Sadece YAS Açısından NHB
Susurluk Havzası	Balıkesir	Bandırma	Doğruca Mh.	Sadece Toplam Tarım Açısından NHB	NHB değil.	Sadece YAS Açısından NHB
Susurluk Havzası	Balıkesir	Susurluk	Göbel Mh.	NHB değil.	Sadece Toplam Tarım Açısından NHB	Sadece YÜS Açısından NHB
Susurluk Havzası	Balıkesir	Manyas	Salur Mh.	Sadece Toplam Tarım Açısından NHB	NHB değil.	Sadece YAS Açısından NHB
Susurluk Havzası	Balıkesir	Karesi	Şamlı Mh.	Sadece Toplam Tarım Açısından NHB	Sadece Toplam Tarım Açısından NHB	Hem YAS Hem YÜS Açısından NHB

Susurluk Havzası	Balıkesir	Bigadiç	Balatlı Mh.	Sadece Toplam Tarım Açısından NHB	NHB değil.	Sadece YAS Açısından NHB
Susurluk Havzası	Balıkesir	Kepsut	İhsaniye Mh.	Sadece Toplam Tarım Açısından NHB	Sadece Toplam Tarım Açısından NHB	Hem YAS Hem YÜS Açısından NHB
Susurluk Havzası	Balıkesir	Bandırma	Doğanpınar Mh.	Bitkisel Üretim ve Toplam Tarım Açısından NHB	NHB değil.	Sadece YAS Açısından NHB
Susurluk Havzası	Balıkesir	Bigadiç	Abacı Mh.	Hayvancılık ve Toplam Tarım Açısından NHB	NHB değil.	Sadece YAS Açısından NHB
Marmara Havzası	Balıkesir	Gönen	Tuzakçı Mh.	Bitkisel Üretim, Hayvancılık ve Toplam Tarım Açısından NHB	NHB değil.	Sadece YAS Açısından NHB
Susurluk Havzası	Balıkesir	Altıeylül	Yakupköy Mh.	Hayvancılık ve Toplam Tarım Açısından NHB	NHB değil.	Sadece YAS Açısından NHB
Susurluk Havzası	Balıkesir	Sındırgı	İbiller Mh.	Hayvancılık ve Toplam Tarım Açısından NHB	NHB değil.	Sadece YAS Açısından NHB
Susurluk Havzası	Balıkesir	Karesi	Beyköy Mh.	NHB değil.	Sadece Toplam Tarım Açısından NHB	Sadece YÜS Açısından NHB
Marmara Havzası	Balıkesir	Gönen	Karalarçiftliği Mh.	Sadece Toplam Tarım Açısından NHB	NHB değil.	Sadece YAS Açısından NHB
Susurluk Havzası	Balıkesir	Kepsut	Şeremetler Mh.	Sadece Toplam Tarım Açısından NHB	Sadece Toplam Tarım Açısından NHB	Hem YAS Hem YÜS Açısından NHB
Susurluk Havzası	Balıkesir	Karesi	Bakacak Mh.	Sadece Toplam Tarım Açısından NHB	Sadece Toplam Tarım Açısından NHB	Hem YAS Hem YÜS Açısından NHB
Susurluk Havzası	Balıkesir	Gönen	Büyüksoğuklar Mh.	Sadece Toplam Tarım Açısından NHB	Sadece Toplam Tarım Açısından NHB	Hem YAS Hem YÜS Açısından NHB
Marmara Havzası	Balıkesir	Gönen	Babayaka Mh.	Sadece Toplam Tarım Açısından NHB	Sadece Toplam Tarım Açısından NHB	Hem YAS Hem YÜS Açısından NHB
Susurluk Havzası	Balıkesir	Altıeylül	Gökköy Mh.	Sadece Toplam Tarım Açısından NHB	Sadece Toplam Tarım Açısından NHB	Hem YAS Hem YÜS Açısından NHB
Susurluk Havzası	Balıkesir	Sındırgı	Camikebir Mh.	Sadece Toplam Tarım Açısından NHB	NHB değil.	Sadece YAS Açısından NHB
Susurluk Havzası	Balıkesir	Karesi	Yağcılar Mh.	Sadece Toplam Tarım Açısından NHB	NHB değil.	Sadece YAS Açısından NHB
Marmara Havzası	Balıkesir	Gönen	Tırnova Mh.	Hayvancılık ve Toplam Tarım Açısından NHB	NHB değil.	Sadece YAS Açısından NHB
Susurluk Havzası	Balıkesir	Bandırma	Edincik Mh.	Sadece Toplam Tarım Açısından NHB	Sadece Toplam Tarım Açısından NHB	Hem YAS Hem YÜS Açısından NHB
Susurluk Havzası	Balıkesir	Manyas	Boğazpınar Mh.	Sadece Toplam Tarım Açısından NHB	NHB değil.	Sadece YAS Açısından NHB
Susurluk Havzası	Balıkesir	Altıeylül	Ayşebacı Mh.	Sadece Toplam Tarım Açısından NHB	NHB değil.	Sadece YAS Açısından NHB
Susurluk Havzası	Balıkesir	İvrindi	Yağlılar Mh.	NHB değil.	Sadece Toplam Tarım Açısından NHB	Sadece YÜS Açısından NHB
Susurluk Havzası	Balıkesir	İvrindi	Kocaeli Mh.	Sadece Toplam Tarım Açısından NHB	Sadece Toplam Tarım Açısından NHB	Hem YAS Hem YÜS Açısından NHB
Susurluk Havzası	Balıkesir	Karesi	Kocaavşar Mh.	Sadece Toplam Tarım Açısından NHB	Sadece Toplam Tarım Açısından NHB	Hem YAS Hem YÜS Açısından NHB
Susurluk Havzası	Balıkesir	Kepsut	Yenice Mh.	Sadece Toplam Tarım Açısından NHB	Sadece Toplam Tarım Açısından NHB	Hem YAS Hem YÜS Açısından NHB
Susurluk Havzası	Balıkesir	Manyas	Kulak Mh.	Sadece Toplam Tarım Açısından NHB	NHB değil.	Sadece YAS Açısından NHB
Susurluk Havzası	Balıkesir	İvrindi	Karaçepiş Mh.	Sadece Toplam Tarım Açısından NHB	Sadece Toplam Tarım Açısından NHB	Hem YAS Hem YÜS Açısından NHB
Susurluk Havzası	Balıkesir	Susurluk	Söğütçayır Mh.	NHB değil.	Sadece Toplam Tarım Açısından NHB	Sadece YÜS Açısından NHB
Susurluk Havzası	Balıkesir	İvrindi	Osmanlar Mh.	Sadece Toplam Tarım Açısından NHB	Sadece Toplam Tarım Açısından NHB	Hem YAS Hem YÜS Açısından NHB
Susurluk Havzası	Balıkesir	Susurluk	Balıklidere Mh.	NHB değil.	Sadece Toplam Tarım Açısından NHB	Sadece YÜS Açısından NHB
Susurluk Havzası	Balıkesir	İvrindi	7 Eylül Mh.	Sadece Toplam Tarım Açısından NHB	Sadece Toplam Tarım Açısından NHB	Hem YAS Hem YÜS Açısından NHB
Susurluk Havzası	Balıkesir	İvrindi	Çobanlar Mh.	NHB değil.	Sadece Hayvancılık Açısından NHB	Sadece YÜS Açısından NHB
Susurluk Havzası	Balıkesir	İvrindi	Bedrettin Mh.	Sadece Toplam Tarım Açısından NHB	Sadece Toplam Tarım Açısından NHB	Hem YAS Hem YÜS Açısından NHB

Susurluk Havzası	Balıkesir	İvrindi	Kurtuluş Mh.	Sadece Toplam Tarım Açısından NHB	Sadece Toplam Tarım Açısından NHB	Hem YAS Hem YÜS Açısından NHB
Marmara Havzası	Balıkesir	Gönen	Keçeler Mh.	Sadece Bitkisel Üretim Açısından NHB	NHB değil.	Sadece YAS Açısından NHB
Susurluk Havzası	Balıkesir	Susurluk	Yeni Mh.	NHB değil.	Sadece Toplam Tarım Açısından NHB	Sadece YÜS Açısından NHB
Susurluk Havzası	Balıkesir	Dursunbey	Selimağa Mh.	Sadece Toplam Tarım Açısından NHB	Sadece Toplam Tarım Açısından NHB	Hem YAS Hem YÜS Açısından NHB
Susurluk Havzası	Balıkesir	Sındırgı	Gölcük Mh.	Sadece Toplam Tarım Açısından NHB	NHB değil.	Sadece YAS Açısından NHB
Susurluk Havzası	Balıkesir	Karesi	Kamçılı Mh.	Sadece Toplam Tarım Açısından NHB	Sadece Toplam Tarım Açısından NHB	Hem YAS Hem YÜS Açısından NHB
Susurluk Havzası	Balıkesir	Sındırgı	Karakaya Mh.	Sadece Toplam Tarım Açısından NHB	Hayvancılık ve Toplam Tarım Açısından NHB	Hem YAS Hem YÜS Açısından NHB
Susurluk Havzası	Balıkesir	İvrindi	Akçal Mh.	Sadece Toplam Tarım Açısından NHB	Sadece Toplam Tarım Açısından NHB	Hem YAS Hem YÜS Açısından NHB
Marmara Havzası	Balıkesir	Gönen	Osmanpaazarı Mh.	Sadece Toplam Tarım Açısından NHB	NHB değil.	Sadece YAS Açısından NHB
Susurluk Havzası	Balıkesir	Kepsut	Kasapzade Mh.	Sadece Toplam Tarım Açısından NHB	Sadece Toplam Tarım Açısından NHB	Hem YAS Hem YÜS Açısından NHB
Susurluk Havzası	Balıkesir	Karesi	Naipli Mh.	Sadece Toplam Tarım Açısından NHB	Sadece Toplam Tarım Açısından NHB	Hem YAS Hem YÜS Açısından NHB
Susurluk Havzası	Balıkesir	Bigadiç	Başçeşme Mh.	NHB değil.	Sadece Toplam Tarım Açısından NHB	Sadece YÜS Açısından NHB
Susurluk Havzası	Balıkesir	Bigadiç	Salmanlı Mh.	Sadece Toplam Tarım Açısından NHB	Sadece Toplam Tarım Açısından NHB	Hem YAS Hem YÜS Açısından NHB
Susurluk Havzası	Balıkesir	Altıeylül	Kuşkaya Mh.	Sadece Toplam Tarım Açısından NHB	Sadece Toplam Tarım Açısından NHB	Hem YAS Hem YÜS Açısından NHB
Susurluk Havzası	Balıkesir	Bigadiç	Çavuş Mh.	Bitkisel Üretim ve Toplam Tarım Açısından NHB	NHB değil.	Sadece YAS Açısından NHB
Susurluk Havzası	Balıkesir	Bigadiç	Işıklar Mh.	Sadece Toplam Tarım Açısından NHB	NHB değil.	Sadece YAS Açısından NHB
Susurluk Havzası	Balıkesir	Susurluk	Söve Mh.	NHB değil.	Sadece Toplam Tarım Açısından NHB	Sadece YÜS Açısından NHB
Susurluk Havzası	Balıkesir	Altıeylül	Köseler Mh.	Hayvancılık ve Toplam Tarım Açısından NHB	NHB değil.	Sadece YAS Açısından NHB
Susurluk Havzası	Balıkesir	Sındırgı	Kocakonak Mh.	Sadece Toplam Tarım Açısından NHB	NHB değil.	Sadece YAS Açısından NHB
Susurluk Havzası	Balıkesir	Manyas	Kızık Mh.	Sadece Toplam Tarım Açısından NHB	NHB değil.	Sadece YAS Açısından NHB
Susurluk Havzası	Balıkesir	Bigadiç	Çamköy Mh.	Sadece Toplam Tarım Açısından NHB	Sadece Toplam Tarım Açısından NHB	Hem YAS Hem YÜS Açısından NHB
Susurluk Havzası	Balıkesir	Altıeylül	Gökçeören Mh.	NHB değil.	Sadece Hayvancılık Açısından NHB	Sadece YÜS Açısından NHB
Marmara Havzası	Balıkesir	Gönen	Bakırlı Mh.	Sadece Bitkisel Üretim Açısından NHB	NHB değil.	Sadece YAS Açısından NHB
Susurluk Havzası	Balıkesir	Sındırgı	Kurtuluş Mh.	Bitkisel Üretim, Hayvancılık ve Toplam Tarım Açısından NHB	NHB değil.	Sadece YAS Açısından NHB
Susurluk Havzası	Balıkesir	İvrindi	Değirmenbaşı Mh.	NHB değil.	Sadece Hayvancılık Açısından NHB	Sadece YÜS Açısından NHB
Susurluk Havzası	Balıkesir	Altıeylül	Küçükboşancılı Mh.	Sadece Toplam Tarım Açısından NHB	Sadece Toplam Tarım Açısından NHB	Hem YAS Hem YÜS Açısından NHB
Susurluk Havzası	Balıkesir	Kepsut	Camiicedit Mh.	Bitkisel Üretim ve Toplam Tarım Açısından NHB	NHB değil.	Sadece YAS Açısından NHB
Susurluk Havzası	Balıkesir	Bandırma	Yeniyenice Mh.	Sadece Toplam Tarım Açısından NHB		Sadece YAS Açısından NHB
Susurluk Havzası	Balıkesir	Bigadiç	4 Eylül Mh.	Sadece Toplam Tarım Açısından NHB	NHB değil.	Sadece YAS Açısından NHB
Susurluk Havzası	Balıkesir	İvrindi	Gökçeyazı Mh.	Sadece Toplam Tarım Açısından NHB	NHB değil.	Sadece YAS Açısından NHB
Marmara Havzası	Balıkesir	Gönen	Kalfaköy Mh.	Bitkisel Üretim ve Toplam Tarım Açısından NHB	NHB değil.	Sadece YAS Açısından NHB
Susurluk Havzası	Bursa	Karacabey	Küçük kara ağaç Mh.	Sadece Toplam Tarım Açısından NHB	NHB değil.	Sadece YAS Açısından NHB

Susurluk Havzası	Bursa	Nilüfer	Akçalar Mh.	Sadece Toplam Tarım Açısından NHB	Sadece Toplam Tarım Açısından NHB	Hem YAS Hem YÜS Açısından NHB
Susurluk Havzası	Bursa	Karacabey	Gölecik Mh.	Sadece Toplam Tarım Açısından NHB	NHB değil.	Sadece YAS Açısından NHB
Marmara Havzası	Bursa	Mudanya	Tirilye Mh.	Sadece Toplam Tarım Açısından NHB	Sadece Toplam Tarım Açısından NHB	Hem YAS Hem YÜS Açısından NHB
Susurluk Havzası	Bursa	Karacabey	Seyran Mh.	Sadece Toplam Tarım Açısından NHB	NHB değil.	Sadece YAS Açısından NHB
Susurluk Havzası	Bursa	Karacabey	Fevzipaşa Mh.	Sadece Toplam Tarım Açısından NHB	NHB değil.	Sadece YAS Açısından NHB
Susurluk Havzası	Bursa	Karacabey	Subaşı Mh.	Sadece Toplam Tarım Açısından NHB	Sadece Toplam Tarım Açısından NHB	Hem YAS Hem YÜS Açısından NHB
Susurluk Havzası	Bursa	Karacabey	İsmetpaşa Mh.	Sadece Toplam Tarım Açısından NHB	NHB değil.	Sadece YAS Açısından NHB
Susurluk Havzası	Bursa	Karacabey	Akhisar Mh.	Sadece Toplam Tarım Açısından NHB	NHB değil.	Sadece YAS Açısından NHB
Susurluk Havzası	Bursa	Karacabey	Sultaniye Mh.	Sadece Toplam Tarım Açısından NHB	NHB değil.	Sadece YAS Açısından NHB
Susurluk Havzası	Bursa	Mustafakemalpaşa	Boğaz Mh.	NHB değil.	Sadece Toplam Tarım Açısından NHB	Sadece YÜS Açısından NHB
Susurluk Havzası	Bursa	Mustafakemalpaşa	Koşuboğaz 1 Mh.	Sadece Toplam Tarım Açısından NHB	Sadece Toplam Tarım Açısından NHB	Hem YAS Hem YÜS Açısından NHB
Susurluk Havzası	Bursa	Mustafakemalpaşa	Kumkadı Mh.	Sadece Toplam Tarım Açısından NHB	NHB değil.	Sadece YAS Açısından NHB
Susurluk Havzası	Bursa	Karacabey	Arız Mh.	Sadece Toplam Tarım Açısından NHB	NHB değil.	Sadece YAS Açısından NHB
Susurluk Havzası	Bursa	Karacabey	Taşpınar Mh.	NHB değil.	Bitkisel Üretim ve Toplam Tarım Açısından NHB	Sadece YÜS Açısından NHB
Susurluk Havzası	Bursa	Mustafakemalpaşa	Yeşilova Mh.	Sadece Toplam Tarım Açısından NHB	NHB değil.	Sadece YAS Açısından NHB
Susurluk Havzası	Bursa	Karacabey	Sazlıca Mh.	Sadece Toplam Tarım Açısından NHB	NHB değil.	Sadece YAS Açısından NHB
Susurluk Havzası	Bursa	Karacabey	Uluabat Mh.	Sadece Toplam Tarım Açısından NHB	NHB değil.	Sadece YAS Açısından NHB
Marmara Havzası	Bursa	İznik	Bayındır Mh.	NHB değil.	Hayvancılık ve Toplam Tarım Açısından NHB	Sadece YÜS Açısından NHB
Marmara Havzası	Bursa	Orhangazi	Fındıklı Mh.	NHB değil.	Hayvancılık ve Toplam Tarım Açısından NHB	Sadece YÜS Açısından NHB
Marmara Havzası	Bursa	Orhangazi	Arapzade Mh.	Sadece Toplam Tarım Açısından NHB	Sadece Toplam Tarım Açısından NHB	Hem YAS Hem YÜS Açısından NHB
Susurluk Havzası	Bursa	Mudanya	Ülkü Mh.	Sadece Toplam Tarım Açısından NHB	Sadece Toplam Tarım Açısından NHB	Hem YAS Hem YÜS Açısından NHB
Susurluk Havzası	Bursa	Karacabey	Hotanlı Mh.	Sadece Toplam Tarım Açısından NHB	NHB değil.	Sadece YAS Açısından NHB
Susurluk Havzası	Bursa	Mustafakemalpaşa	Yalıntaş Mh.	Sadece Toplam Tarım Açısından NHB	NHB değil.	Sadece YAS Açısından NHB
Susurluk Havzası	Bursa	Karacabey	Harmanlı Mh.	Sadece Toplam Tarım Açısından NHB	NHB değil.	Sadece YAS Açısından NHB
Marmara Havzası	Bursa	Orhangazi	Yeniköy Mh.	Sadece Toplam Tarım Açısından NHB	Sadece Toplam Tarım Açısından NHB	Hem YAS Hem YÜS Açısından NHB
Susurluk Havzası	Bursa	Yıldırım	İsabey Mh.	Sadece Toplam Tarım Açısından NHB	Sadece Toplam Tarım Açısından NHB	Hem YAS Hem YÜS Açısından NHB
Susurluk Havzası	Bursa	Mustafakemalpaşa	Yamanlı Mh.	Sadece Toplam Tarım Açısından NHB	NHB değil.	Sadece YAS Açısından NHB
Susurluk Havzası	Bursa	Karacabey	Tophisar Mh.	Sadece Toplam Tarım Açısından NHB	NHB değil.	Sadece YAS Açısından NHB
Susurluk Havzası	Bursa	Mustafakemalpaşa	Yumurcaklı 1 Mh.	Sadece Toplam Tarım Açısından NHB	NHB değil.	Sadece YAS Açısından NHB
Susurluk Havzası	Bursa	Mustafakemalpaşa	Tatkavaklı Mh.	Sadece Toplam Tarım Açısından NHB	Sadece Toplam Tarım Açısından NHB	Hem YAS Hem YÜS Açısından NHB
Susurluk Havzası	Bursa	Karacabey	Canbalı Mh.	Sadece Toplam Tarım Açısından NHB	NHB değil.	Sadece YAS Açısından NHB
Susurluk Havzası	Bursa	Karacabey	Yolağzı Mh.	Sadece Toplam Tarım Açısından NHB	NHB değil.	Sadece YAS Açısından NHB

Susurluk Havzası	Bursa	Karacabey	Emirsultan Mh.	Sadece Toplam Tarım Açısından NHB	NHB değil.	Sadece YAS Açısından NHB
Susurluk Havzası	Bursa	Osmangazi	Gündoğdu Mh.	NHB değil.	Sadece Bitkisel Üretim Açısından NHB	Sadece YÜS Açısından NHB
Susurluk Havzası	Bursa	Osmangazi	Armutköy Mh.	Sadece Bitkisel Üretim Açısından NHB	NHB değil.	Sadece YAS Açısından NHB
Susurluk Havzası	Bursa	Gürsu	Kumlukalan Mh.	Sadece Bitkisel Üretim Açısından NHB	NHB değil.	Sadece YAS Açısından NHB
Susurluk Havzası	Bursa	Gürsu	Hasanköy Mh.	Sadece Bitkisel Üretim Açısından NHB	NHB değil.	Sadece YAS Açısından NHB
Susurluk Havzası	Bursa	Karacabey	Hamidiye Mh.	Sadece Toplam Tarım Açısından NHB	NHB değil.	Sadece YAS Açısından NHB
Susurluk Havzası	Bursa	Nilüfer	Görükle Mh.	Sadece Toplam Tarım Açısından NHB	Sadece Toplam Tarım Açısından NHB	Hem YAS Hem YÜS Açısından NHB
Susurluk Havzası	Bursa	Nilüfer	İrfaniye Mh.	Bitkisel Üretim ve Toplam Tarım Açısından NHB	Sadece Toplam Tarım Açısından NHB	Hem YAS Hem YÜS Açısından NHB
Susurluk Havzası	Bursa	Yıldırım	Samanlı Mh.	Bitkisel Üretim ve Toplam Tarım Açısından NHB	Sadece Toplam Tarım Açısından NHB	Hem YAS Hem YÜS Açısından NHB
Susurluk Havzası	Bursa	Gürsu	İstiklal Mh.	Sadece Bitkisel Üretim Açısından NHB	NHB değil.	Sadece YAS Açısından NHB
Susurluk Havzası	Bursa	Mustafakemalpaşa	Atariye Mh.	Sadece Toplam Tarım Açısından NHB	NHB değil.	Sadece YAS Açısından NHB
Susurluk Havzası	Bursa	Nilüfer	30 Ağustos Zafer Mh.	Sadece Bitkisel Üretim Açısından NHB	NHB değil.	Sadece YAS Açısından NHB
Susurluk Havzası	Bursa	Nilüfer	Konaklı Mh.	NHB değil.	Sadece Toplam Tarım Açısından NHB	Sadece YÜS Açısından NHB
Susurluk Havzası	Bursa	Osmangazi	Çukurcaköy Mh.	Sadece Bitkisel Üretim Açısından NHB	NHB değil.	Sadece YAS Açısından NHB
Susurluk Havzası	Bursa	Nilüfer	Doğanköy Mh.	Sadece Bitkisel Üretim Açısından NHB	NHB değil.	Sadece YAS Açısından NHB
Susurluk Havzası	Bursa	Mustafakemalpaşa	Ovaazatlı Mh.	Sadece Toplam Tarım Açısından NHB	NHB değil.	Sadece YAS Açısından NHB
Susurluk Havzası	Bursa	Gürsu	Canbazlarköy Mh.	Sadece Bitkisel Üretim Açısından NHB	NHB değil.	Sadece YAS Açısından NHB
Marmara Havzası	Bursa	Osmangazi	Selçukgazi Mh.	NHB değil.	Sadece Bitkisel Üretim Açısından NHB	Sadece YÜS Açısından NHB
Susurluk Havzası	Bursa	Mustafakemalpaşa	Durumtay Mh.	Sadece Toplam Tarım Açısından NHB	NHB değil.	Sadece YAS Açısından NHB
Susurluk Havzası	Bursa	Mustafakemalpaşa	Güllüce Mh.	Sadece Toplam Tarım Açısından NHB	Sadece Toplam Tarım Açısından NHB	Hem YAS Hem YÜS Açısından NHB
Susurluk Havzası	Bursa	Gürsu	Ağaköy Mh.	NHB değil.	Sadece Bitkisel Üretim Açısından NHB	Sadece YÜS Açısından NHB
Marmara Havzası	Bursa	İznik	Ömerli Mh.	Sadece Toplam Tarım Açısından NHB	Sadece Toplam Tarım Açısından NHB	Hem YAS Hem YÜS Açısından NHB
Susurluk Havzası	Bursa	Kestel	Serme Mh.	Sadece Bitkisel Üretim Açısından NHB	NHB değil.	Sadece YAS Açısından NHB
Susurluk Havzası	Bursa	Osmangazi	Dereçavuşköy Mh.	Sadece Bitkisel Üretim Açısından NHB	NHB değil.	Sadece YAS Açısından NHB
Susurluk Havzası	Bursa	Osmangazi	Yeniceabat Mh.	Bitkisel Üretim ve Toplam Tarım Açısından NHB	Sadece Toplam Tarım Açısından NHB	Hem YAS Hem YÜS Açısından NHB
Marmara Havzası	Bursa	Orhangazi	Çeltikçi Mh.	Sadece Bitkisel Üretim Açısından NHB	NHB değil.	Sadece YAS Açısından NHB
Susurluk Havzası	Bursa	Gürsu	Adaköy Mh.	Sadece Bitkisel Üretim Açısından NHB	NHB değil.	Sadece YAS Açısından NHB
Susurluk Havzası	Bursa	Mustafakemalpaşa	Orta Mh.	Sadece Toplam Tarım Açısından NHB	Sadece Toplam Tarım Açısından NHB	Hem YAS Hem YÜS Açısından NHB
Susurluk Havzası	Bursa	Karacabey	Çarıkköy Mh.	Sadece Toplam Tarım Açısından NHB	NHB değil.	Sadece YAS Açısından NHB
Susurluk Havzası	Bursa	Karacabey	Danişment Mh.	Sadece Toplam Tarım Açısından NHB	NHB değil.	Sadece YAS Açısından NHB
Susurluk Havzası	Bursa	Karacabey	Karasu Mh.	Sadece Toplam Tarım Açısından NHB	NHB değil.	Sadece YAS Açısından NHB
Susurluk Havzası	Bursa	Karacabey	Kıranlar Mh.	Sadece Toplam Tarım Açısından NHB	Sadece Toplam Tarım Açısından NHB	Hem YAS Hem YÜS Açısından NHB

Susurluk Havzası	Bursa	Karacabey	İkizce Mh.	Sadece Toplam Tarım Açısından NHB	Sadece Toplam Tarım Açısından NHB	Hem YAS Hem YÜS Açısından NHB
Susurluk Havzası	Bursa	Büyükorhan	Yenice Mh.	NHB değil.	Sadece Hayvancılık Açısından NHB	Sadece YÜS Açısından NHB
Susurluk Havzası	Bursa	Karacabey	Ova Hamidiye Mh.	Sadece Toplam Tarım Açısından NHB	NHB değil.	Sadece YAS Açısından NHB
Susurluk Havzası	Bursa	Mustafakema İpaşa	Karaoğlan Mh.	Sadece Toplam Tarım Açısından NHB	NHB değil.	Sadece YAS Açısından NHB
Susurluk Havzası	Bursa	Mustafakema İpaşa	Ormankadı Mh.	Sadece Toplam Tarım Açısından NHB	NHB değil.	Sadece YAS Açısından NHB
Susurluk Havzası	Bursa	Mustafakema İpaşa	Adaköy Mh.	Sadece Toplam Tarım Açısından NHB	NHB değil.	Sadece YAS Açısından NHB
Susurluk Havzası	Bursa	Mustafakema İpaşa	Çeltikçi Mh.	Sadece Toplam Tarım Açısından NHB	NHB değil.	Sadece YAS Açısından NHB
Susurluk Havzası	Bursa	Karacabey	Şahinköy Mh.	Sadece Toplam Tarım Açısından NHB	NHB değil.	Sadece YAS Açısından NHB
Marmara Havzası	Bursa	Orhangazi	Muradiye Mh.	Bitkisel Üretim, Hayvancılık ve Toplam Tarım Açısından NHB	Sadece Toplam Tarım Açısından NHB	Hem YAS Hem YÜS Açısından NHB
Susurluk Havzası	Bursa	Karacabey	Karakoca Mh.	Sadece Toplam Tarım Açısından NHB	Bitkisel Üretim ve Toplam Tarım Açısından NHB	Hem YAS Hem YÜS Açısından NHB
Susurluk Havzası	Bursa	Karacabey	Bakırköy Mh.	Sadece Toplam Tarım Açısından NHB	NHB değil.	Sadece YAS Açısından NHB
Susurluk Havzası	Bursa	Mustafakema İpaşa	Tepecik Mh.	Sadece Toplam Tarım Açısından NHB	NHB değil.	Sadece YAS Açısından NHB
Susurluk Havzası	Bursa	Mustafakema İpaşa	Doğancı Mh.	Sadece Toplam Tarım Açısından NHB	NHB değil.	Sadece YAS Açısından NHB
Susurluk Havzası	Bursa	Mustafakema İpaşa	Çördük Mh.	Sadece Toplam Tarım Açısından NHB	Sadece Toplam Tarım Açısından NHB	Hem YAS Hem YÜS Açısından NHB
Susurluk Havzası	Bursa	Mudanya	Dedeköy Mh.	Sadece Toplam Tarım Açısından NHB	Sadece Toplam Tarım Açısından NHB	Hem YAS Hem YÜS Açısından NHB
Susurluk Havzası	Bursa	Karacabey	Çavuş Mh.	Sadece Toplam Tarım Açısından NHB	NHB değil.	Sadece YAS Açısından NHB
Susurluk Havzası	Bursa	Karacabey	Beylik Mh.	Sadece Toplam Tarım Açısından NHB	NHB değil.	Sadece YAS Açısından NHB
Susurluk Havzası	Bursa	Karacabey	Yenikaraağaç Mh.	Sadece Toplam Tarım Açısından NHB	Bitkisel Üretim ve Toplam Tarım Açısından NHB	Hem YAS Hem YÜS Açısından NHB
Susurluk Havzası	Bursa	Karacabey	Canbaz Mh.	Sadece Toplam Tarım Açısından NHB	Sadece Toplam Tarım Açısından NHB	Hem YAS Hem YÜS Açısından NHB
Susurluk Havzası	Bursa	Karacabey	Bayramdere Mh.	Hayvancılık ve Toplam Tarım Açısından NHB	Hayvancılık ve Toplam Tarım Açısından NHB	Hem YAS Hem YÜS Açısından NHB
Susurluk Havzası	Bursa	Karacabey	Gönü Mh.	Sadece Toplam Tarım Açısından NHB	NHB değil.	Sadece YAS Açısından NHB
Marmara Havzası	Bursa	Orhangazi	Fatih Mh.	Sadece Toplam Tarım Açısından NHB	Sadece Toplam Tarım Açısından NHB	Hem YAS Hem YÜS Açısından NHB
Susurluk Havzası	Bursa	Mustafakema İpaşa	Fevzidede Mh.	Sadece Toplam Tarım Açısından NHB	NHB değil.	Sadece YAS Açısından NHB
Susurluk Havzası	Bursa	Karacabey	Dağkadı Mh.	Sadece Toplam Tarım Açısından NHB	NHB değil.	Sadece YAS Açısından NHB
Susurluk Havzası	Bursa	Osmangazi	Çeltikköy Mh.	Sadece Bitkisel Üretim Açısından NHB	NHB değil.	Sadece YAS Açısından NHB
Marmara Havzası	Çanakkale	Lapseki	Umurbey Bld. (Umurbey Merkez Mh.)	Sadece Toplam Tarım Açısından NHB	Sadece Toplam Tarım Açısından NHB	Hem YAS Hem YÜS Açısından NHB
Marmara Havzası	Çanakkale	Lapseki	Çardak Bld. (Tekke Mh.)	Sadece Toplam Tarım Açısından NHB		Sadece YAS Açısından NHB
Marmara Havzası	Çanakkale	Eceabat	Kemalpaşa Mh.	Sadece Toplam Tarım Açısından NHB		Sadece YAS Açısından NHB

Marmara Havzası	Çanakkale	Yenice	Yeni Mh.	Sadece Toplam Tarım Açısından NHB		Sadece YAS Açısından NHB
Marmara Havzası	Çanakkale	Gelibolu	Gazi Süleyman Paşa Mh.	Sadece Toplam Tarım Açısından NHB		Sadece YAS Açısından NHB
Marmara Havzası	Çanakkale	Çan	İstiklal Mh.	NHB değil.	Hayvancılık ve Toplam Tarım Açısından NHB	Sadece YÜS Açısından NHB
Marmara Havzası	Çanakkale	Gelibolu	Evreşe Bld. (Çeşme Mh.)	Sadece Toplam Tarım Açısından NHB		Sadece YAS Açısından NHB
Marmara Havzası	Çanakkale	Biga	Gümüşçay Bld. (İğdelik Mh.)	Sadece Toplam Tarım Açısından NHB	NHB değil.	Sadece YAS Açısından NHB
Marmara Havzası	Çanakkale	Biga	Karabiga Bld. (Zeytinlik Mh.)	Sadece Toplam Tarım Açısından NHB		Sadece YAS Açısından NHB
Marmara Havzası	Çanakkale	Biga	Çavuşköy Mh.	Bitkisel Üretim ve Toplam Tarım Açısından NHB	NHB değil.	Sadece YAS Açısından NHB
Marmara Havzası	Çanakkale	Gelibolu	Evreşe Bld. (Keşanoğlu Mh.)	Bitkisel Üretim ve Toplam Tarım Açısından NHB		Sadece YAS Açısından NHB
Marmara Havzası	Çanakkale	Biga	Karabiga Bld. (Yalı Mh.)	Bitkisel Üretim ve Toplam Tarım Açısından NHB	NHB değil.	Sadece YAS Açısından NHB
Marmara Havzası	Çanakkale	Gelibolu	Yazıcızade Mh.	Sadece Toplam Tarım Açısından NHB		Sadece YAS Açısından NHB
Marmara Havzası	Çanakkale	Biga	Sakarya Mh.	Hayvancılık ve Toplam Tarım Açısından NHB	NHB değil.	Sadece YAS Açısından NHB
Marmara Havzası	Çanakkale	Gelibolu	Kavakköy Bld. (Cumhuriyet Mh.)	Bitkisel Üretim ve Toplam Tarım Açısından NHB		Sadece YAS Açısından NHB
Marmara Havzası	Çanakkale	Biga	Akyaprak Köyü	Sadece Toplam Tarım Açısından NHB	Sadece Toplam Tarım Açısından NHB	Hem YAS Hem YÜS Açısından NHB
Marmara Havzası	Çanakkale	Biga	Aziziye Köyü	Sadece Toplam Tarım Açısından NHB	NHB değil.	Sadece YAS Açısından NHB
Marmara Havzası	Çanakkale	Biga	Gemicikırı Köyü	Sadece Toplam Tarım Açısından NHB	Sadece Toplam Tarım Açısından NHB	Hem YAS Hem YÜS Açısından NHB
Marmara Havzası	Çanakkale	Biga	Güleç Köyü	Sadece Toplam Tarım Açısından NHB	NHB değil.	Sadece YAS Açısından NHB
Marmara Havzası	Çanakkale	Çan	Hurma Köyü	Sadece Toplam Tarım Açısından NHB		Sadece YAS Açısından NHB
Marmara Havzası	Çanakkale	Çan	Kalburcu Köyü	Sadece Toplam Tarım Açısından NHB	Sadece Toplam Tarım Açısından NHB	Hem YAS Hem YÜS Açısından NHB
Marmara Havzası	Çanakkale	Çan	Kocayayla Köyü	NHB değil.	Hayvancılık ve Toplam Tarım Açısından NHB	Sadece YÜS Açısından NHB
Marmara Havzası	Çanakkale	Çan	Yaykın Köyü	NHB değil.	Sadece Toplam Tarım Açısından NHB	Sadece YÜS Açısından NHB
Marmara Havzası	Çanakkale	Biga	İşikeli Köyü	NHB değil.	Sadece Toplam Tarım Açısından NHB	Sadece YÜS Açısından NHB
Marmara Havzası	Çanakkale	Biga	Kalafat Köyü	Sadece Toplam Tarım Açısından NHB		Sadece YAS Açısından NHB
Marmara Havzası	Çanakkale	Biga	Kaldırımbaşı Köyü	Sadece Toplam Tarım Açısından NHB	Sadece Toplam Tarım Açısından NHB	Hem YAS Hem YÜS Açısından NHB
Marmara Havzası	Çanakkale	Biga	Şakirbey Köyü	Bitkisel Üretim ve Toplam Tarım Açısından NHB		Sadece YAS Açısından NHB
Marmara Havzası	Çanakkale	Merkez	Aşağıokçular Köyü	Sadece Toplam Tarım Açısından NHB		Sadece YAS Açısından NHB
Marmara Havzası	Çanakkale	Merkez	Çınarlı Köyü	Sadece Toplam Tarım Açısından NHB	NHB değil.	Sadece YAS Açısından NHB
Marmara Havzası	Çanakkale	Biga	Yeniçiftlik Köyü	Bitkisel Üretim ve Toplam Tarım Açısından NHB	NHB değil.	Sadece YAS Açısından NHB

Marmara Havzası	Çanakkale	Biga	Yolindi Köyü	NHB değil.	Hayvancılık ve Toplam Tarım Açısından NHB	Sadece YÜS Açısından NHB
Marmara Havzası	Çanakkale	Biga	Bakacak Köyü	Sadece Toplam Tarım Açısından NHB	Sadece Toplam Tarım Açısından NHB	Hem YAS Hem YÜS Açısından NHB
Marmara Havzası	Çanakkale	Biga	Çeltik Köyü	NHB değil.	Sadece Toplam Tarım Açısından NHB	Sadece YÜS Açısından NHB
Marmara Havzası	Çanakkale	Biga	Ramazanlar Köyü	NHB değil.	Sadece Toplam Tarım Açısından NHB	Sadece YÜS Açısından NHB
Marmara Havzası	Çanakkale	Biga	Sarıca Köyü	Sadece Toplam Tarım Açısından NHB	Sadece Toplam Tarım Açısından NHB	Hem YAS Hem YÜS Açısından NHB
Marmara Havzası	Çanakkale	Biga	Balıkliçeşme Köyü	Bitkisel Üretim ve Toplam Tarım Açısından NHB	NHB değil.	Sadece YAS Açısından NHB
Marmara Havzası	Çanakkale	Merkez	Karacaören Köyü	Sadece Toplam Tarım Açısından NHB	NHB değil.	Sadece YAS Açısından NHB
Marmara Havzası	Çanakkale	Biga	Bekirli Köyü	Sadece Toplam Tarım Açısından NHB	NHB değil.	Sadece YAS Açısından NHB
Marmara Havzası	Çanakkale	Biga	Çelikgürü Köyü	Sadece Toplam Tarım Açısından NHB		Sadece YAS Açısından NHB
Marmara Havzası	Çanakkale	Biga	Göktepe Köyü	Sadece Toplam Tarım Açısından NHB	NHB değil.	Sadece YAS Açısından NHB
Marmara Havzası	Çanakkale	Biga	Hisarlı Köyü	Sadece Toplam Tarım Açısından NHB	NHB değil.	Sadece YAS Açısından NHB
Marmara Havzası	Çanakkale	Biga	Karacaali Köyü	Sadece Bitkisel Üretim Açısından NHB	NHB değil.	Sadece YAS Açısından NHB
Marmara Havzası	Çanakkale	Biga	Karahamzalar Köyü	Bitkisel Üretim ve Toplam Tarım Açısından NHB	NHB değil.	Sadece YAS Açısından NHB
Marmara Havzası	Çanakkale	Biga	Kayapınar Köyü	Sadece Toplam Tarım Açısından NHB	NHB değil.	Sadece YAS Açısından NHB
Marmara Havzası	Çanakkale	Biga	Kozçeşme Köyü	Sadece Toplam Tarım Açısından NHB	Sadece Toplam Tarım Açısından NHB	Hem YAS Hem YÜS Açısından NHB
Marmara Havzası	Çanakkale	Biga	Otlukdere Köyü	Sadece Toplam Tarım Açısından NHB	NHB değil.	Sadece YAS Açısından NHB
Marmara Havzası	Çanakkale	Biga	Selvi Köyü	Hayvancılık ve Toplam Tarım Açısından NHB	NHB değil.	Sadece YAS Açısından NHB
Marmara Havzası	Çanakkale	Biga	Adliye Köyü	Bitkisel Üretim, Hayvancılık ve Toplam Tarım Açısından NHB	NHB değil.	Sadece YAS Açısından NHB
Marmara Havzası	Çanakkale	Biga	Aşağıdemirci Köyü	Sadece Toplam Tarım Açısından NHB		Sadece YAS Açısından NHB
Marmara Havzası	Çanakkale	Biga	Çeşmealtı Köyü	Bitkisel Üretim ve Toplam Tarım Açısından NHB	NHB değil.	Sadece YAS Açısından NHB
Marmara Havzası	Çanakkale	Merkez	Kemel Köyü	Sadece Toplam Tarım Açısından NHB	Sadece Toplam Tarım Açısından NHB	Hem YAS Hem YÜS Açısından NHB
Marmara Havzası	Çanakkale	Biga	Kanibey Köyü	Sadece Toplam Tarım Açısından NHB		Sadece YAS Açısından NHB
Marmara Havzası	Çanakkale	Merkez	Özbek Köyü	Sadece Toplam Tarım Açısından NHB	NHB değil.	Sadece YAS Açısından NHB
Marmara Havzası	Çanakkale	Merkez	Sarıcaeli Köyü	Sadece Toplam Tarım Açısından NHB	Sadece Toplam Tarım Açısından NHB	Hem YAS Hem YÜS Açısından NHB
Marmara Havzası	Çanakkale	Biga	Gündoğdu Köyü	Sadece Toplam Tarım Açısından NHB	NHB değil.	Sadece YAS Açısından NHB
Marmara Havzası	Çanakkale	Biga	Danişment Köyü	Sadece Toplam Tarım Açısından NHB	NHB değil.	Sadece YAS Açısından NHB
Marmara Havzası	Çanakkale	Biga	Pekmezli Köyü	Sadece Toplam Tarım Açısından NHB	NHB değil.	Sadece YAS Açısından NHB
Marmara Havzası	Çanakkale	Merkez	Erenköy Köyü	Sadece Toplam Tarım Açısından NHB	Sadece Toplam Tarım Açısından NHB	Hem YAS Hem YÜS Açısından NHB
Marmara Havzası	Çanakkale	Biga	Hacı Hüseyinyaylası Köyü	Bitkisel Üretim, Hayvancılık ve Toplam Tarım Açısından NHB	NHB değil.	Sadece YAS Açısından NHB
Marmara Havzası	Çanakkale	Biga	Kocagür Köyü	Bitkisel Üretim, Hayvancılık ve Toplam Tarım Açısından NHB	NHB değil.	Sadece YAS Açısından NHB
Marmara Havzası	Çanakkale	Biga	Örtülüce Köyü	Sadece Toplam Tarım Açısından NHB	NHB değil.	Sadece YAS Açısından NHB
Marmara Havzası	Çanakkale	Biga	Bozlar Köyü	Bitkisel Üretim ve Toplam Tarım Açısından NHB		Sadece YAS Açısından NHB

Marmara Havzası	Çanakkale	Biga	Gerlengeç Köyü	Bitkisel Üretim ve Toplam Tarım Açısından NHB		Sadece YAS Açısından NHB
Marmara Havzası	Çanakkale	Biga	Güvemalan Köyü	Sadece Toplam Tarım Açısından NHB		Sadece YAS Açısından NHB
Marmara Havzası	Çanakkale	Biga	Hacıpehlivan Köyü	Sadece Toplam Tarım Açısından NHB		Sadece YAS Açısından NHB
Marmara Havzası	Çanakkale	Biga	Sığırcık Köyü	Sadece Toplam Tarım Açısından NHB		Sadece YAS Açısından NHB
Marmara Havzası	Çanakkale	Çan	Bozguç Köyü	NHB değil.	Sadece Toplam Tarım Açısından NHB	Sadece YÜS Açısından NHB
Marmara Havzası	Çanakkale	Biga	Abdiğa Köyü	NHB değil.	Hayvancılık ve Toplam Tarım Açısından NHB	Sadece YÜS Açısından NHB
Marmara Havzası	Çanakkale	Biga	Ağaköy Köyü	Sadece Toplam Tarım Açısından NHB	NHB değil.	Sadece YAS Açısından NHB
Marmara Havzası	Çanakkale	Yenice	Aşağınova Köyü	Sadece Toplam Tarım Açısından NHB		Sadece YAS Açısından NHB
Marmara Havzası	Çanakkale	Yenice	Ballıçay Köyü	Sadece Toplam Tarım Açısından NHB		Sadece YAS Açısından NHB
Marmara Havzası	Çanakkale	Yenice	Başkoz Köyü	Bitkisel Üretim ve Toplam Tarım Açısından NHB		Sadece YAS Açısından NHB
Marmara Havzası	Çanakkale	Yenice	Bekten Köyü	Sadece Toplam Tarım Açısından NHB		Sadece YAS Açısından NHB
Marmara Havzası	Çanakkale	Yenice	Çakır Köyü	Sadece Toplam Tarım Açısından NHB		Sadece YAS Açısından NHB
Marmara Havzası	Çanakkale	Yenice	Davutköy Köyü	Bitkisel Üretim, Hayvancılık ve Toplam Tarım Açısından NHB		Sadece YAS Açısından NHB
Marmara Havzası	Çanakkale	Yenice	Gümüşler Köyü	Sadece Toplam Tarım Açısından NHB		Sadece YAS Açısından NHB
Marmara Havzası	Çanakkale	Yenice	Karaköy Köyü	Sadece Toplam Tarım Açısından NHB		Sadece YAS Açısından NHB
Marmara Havzası	Çanakkale	Yenice	Sameteli Köyü	Sadece Toplam Tarım Açısından NHB		Sadece YAS Açısından NHB
Marmara Havzası	Çanakkale	Yenice	Seyvan Köyü	Hayvancılık ve Toplam Tarım Açısından NHB		Sadece YAS Açısından NHB
Marmara Havzası	Çanakkale	Yenice	Taban Köyü	NHB değil.	Hayvancılık ve Toplam Tarım Açısından NHB	Sadece YÜS Açısından NHB
Marmara Havzası	Çanakkale	Yenice	Hamdibey Köyü	Hayvancılık ve Toplam Tarım Açısından NHB	NHB değil.	Sadece YAS Açısından NHB
Marmara Havzası	Çanakkale	Yenice	Engeci Köyü	Sadece Toplam Tarım Açısından NHB	NHB değil.	Sadece YAS Açısından NHB
Marmara Havzası	Çanakkale	Yenice	Akçakoyun Köyü	Bitkisel Üretim ve Toplam Tarım Açısından NHB	NHB değil.	Sadece YAS Açısından NHB
Marmara Havzası	Çanakkale	Yenice	Çukuroba Köyü	NHB değil.	Hayvancılık ve Toplam Tarım Açısından NHB	Sadece YÜS Açısından NHB
Marmara Havzası	Çanakkale	Yenice	Yarış Köyü	Sadece Toplam Tarım Açısından NHB	Sadece Toplam Tarım Açısından NHB	Hem YAS Hem YÜS Açısından NHB
Marmara Havzası	Çanakkale	Gelibolu	Karainebeyli Köyü	Bitkisel Üretim ve Toplam Tarım Açısından NHB		Sadece YAS Açısından NHB
Marmara Havzası	Çanakkale	Gelibolu	Bolayır Köyü	Sadece Toplam Tarım Açısından NHB		Sadece YAS Açısından NHB
Marmara Havzası	Çanakkale	Gelibolu	Demirtepe Köyü	Sadece Toplam Tarım Açısından NHB		Sadece YAS Açısından NHB
Marmara Havzası	Çanakkale	Gelibolu	Koruköy Köyü	Sadece Toplam Tarım Açısından NHB		Sadece YAS Açısından NHB
Marmara Havzası	Çanakkale	Gelibolu	Adilhan Köyü	Sadece Bitkisel Üretim Açısından NHB	NHB değil.	Sadece YAS Açısından NHB
Marmara Havzası	Çanakkale	Gelibolu	Bayramiç Köyü	Sadece Toplam Tarım Açısından NHB		Sadece YAS Açısından NHB
Marmara Havzası	Çanakkale	Yenice	Pazarköy Köyü	Bitkisel Üretim, Hayvancılık ve Toplam Tarım Açısından NHB		Sadece YAS Açısından NHB
Susurluk Havzası	Çanakkale	Yenice	Araovacık Köyü	Sadece Toplam Tarım Açısından NHB		Sadece YAS Açısından NHB
Marmara Havzası	Çanakkale	Yenice	Koruköy Köyü	Hayvancılık ve Toplam Tarım Açısından NHB	NHB değil.	Sadece YAS Açısından NHB

Marmara Havzası	Çanakkale	Yenice	Kovancı Köyü	NHB değil.	Hayvancılık ve Toplam Tarım Açısından NHB	Sadece YÜS Açısından NHB
Marmara Havzası	Çanakkale	Yenice	Öğmen Köyü	Sadece Toplam Tarım Açısından NHB	Sadece Toplam Tarım Açısından NHB	Hem YAS Hem YÜS Açısından NHB
Marmara Havzası	Çanakkale	Yenice	Yağdıran Köyü	Sadece Toplam Tarım Açısından NHB	NHB değil.	Sadece YAS Açısından NHB
Marmara Havzası	Çanakkale	Gelibolu	Süleymaniye Köyü	Sadece Toplam Tarım Açısından NHB		Sadece YAS Açısından NHB
Marmara Havzası	Çanakkale	Gelibolu	Yülüce Köyü	Sadece Toplam Tarım Açısından NHB	NHB değil.	Sadece YAS Açısından NHB
Marmara Havzası	Çanakkale	Lapseki	Adatepe Köyü	Sadece Toplam Tarım Açısından NHB		Sadece YAS Açısından NHB
Marmara Havzası	Çanakkale	Çan	Bahadırılı Köyü	Sadece Toplam Tarım Açısından NHB		Sadece YAS Açısından NHB
Marmara Havzası	Çanakkale	Çan	Duman Köyü	Sadece Toplam Tarım Açısından NHB		Sadece YAS Açısından NHB
Marmara Havzası	Çanakkale	Çan	Küçükklü Köyü	Sadece Toplam Tarım Açısından NHB		Sadece YAS Açısından NHB
Marmara Havzası	Çanakkale	Eceabat	Alçitepe Köyü	Sadece Toplam Tarım Açısından NHB		Sadece YAS Açısından NHB
Marmara Havzası	Çanakkale	Eceabat	Behramlı Köyü	Sadece Toplam Tarım Açısından NHB		Sadece YAS Açısından NHB
Marmara Havzası	Çanakkale	Eceabat	Beşyol Köyü	Sadece Bitkisel Üretim Açısından NHB		Sadece YAS Açısından NHB
Marmara Havzası	Çanakkale	Eceabat	Büyükanaftarta Köyü	Sadece Bitkisel Üretim Açısından NHB		Sadece YAS Açısından NHB
Marmara Havzası	Çanakkale	Eceabat	Küçükanaftarta Köyü	Sadece Bitkisel Üretim Açısından NHB		Sadece YAS Açısından NHB
Marmara Havzası	Çanakkale	Eceabat	Yolağzı Köyü	Sadece Bitkisel Üretim Açısından NHB		Sadece YAS Açısından NHB
Marmara Havzası	Çanakkale	Lapseki	Şahinli Köyü	Sadece Toplam Tarım Açısından NHB		Sadece YAS Açısından NHB
Marmara Havzası	Çanakkale	Lapseki	Dişbudak Köyü	Sadece Toplam Tarım Açısından NHB		Sadece YAS Açısından NHB
Marmara Havzası	Çanakkale	Yenice	Karabey Köyü	Hayvancılık ve Toplam Tarım Açısından NHB	NHB değil.	Sadece YAS Açısından NHB
Marmara Havzası	Çanakkale	Biga	Kaşıkçıoba Köyü	Sadece Toplam Tarım Açısından NHB		Sadece YAS Açısından NHB
Marmara Havzası	Çanakkale	Biga	Yukarıdemirci Köyü	Sadece Toplam Tarım Açısından NHB		Sadece YAS Açısından NHB
Marmara Havzası	Çanakkale	Biga	Tokatır Köyü	Bitkisel Üretim, Hayvancılık ve Toplam Tarım Açısından NHB	NHB değil.	Sadece YAS Açısından NHB
Marmara Havzası	Çanakkale	Yenice	Gündoğdu Köyü	Sadece Toplam Tarım Açısından NHB	Sadece Toplam Tarım Açısından NHB	Hem YAS Hem YÜS Açısından NHB
Gediz Havzası	Denizli	Güney	Eziler Mh.	Sadece Toplam Tarım Açısından NHB	NHB değil.	Sadece YAS Açısından NHB
Marmara Havzası	Edirne	Enez	Yeni Mh.	Bitkisel Üretim ve Toplam Tarım Açısından NHB	NHB değil.	Sadece YAS Açısından NHB
Marmara Havzası	Edirne	Enez	Gaziömerbey Mh.	Sadece Toplam Tarım Açısından NHB		Sadece YAS Açısından NHB
Marmara Havzası	Edirne	Keşan	Suluca Köyü	Sadece Toplam Tarım Açısından NHB		Sadece YAS Açısından NHB
Marmara Havzası	Edirne	Keşan	Beyköy Köyü	Bitkisel Üretim ve Toplam Tarım Açısından NHB		Sadece YAS Açısından NHB
Marmara Havzası	Edirne	Keşan	Mecidiye Köyü	Sadece Toplam Tarım Açısından NHB		Sadece YAS Açısından NHB
Marmara Havzası	Edirne	Enez	Büyükvevren Köyü	Sadece Toplam Tarım Açısından NHB		Sadece YAS Açısından NHB
Marmara Havzası	Edirne	Enez	Çavuşköy Köyü	Sadece Toplam Tarım Açısından NHB		Sadece YAS Açısından NHB
Marmara Havzası	Edirne	Enez	Hasköy Köyü	Sadece Toplam Tarım Açısından NHB		Sadece YAS Açısından NHB
Marmara Havzası	Edirne	Enez	Karaincirli Köyü	Sadece Toplam Tarım Açısından NHB		Sadece YAS Açısından NHB

Marmara Havzası	Edirne	Enez	Sultanıçe Köyü	Sadece Toplam Tarım Açısından NHB		Sadece YAS Açısından NHB
Marmara Havzası	Edirne	Enez	Şehitler Köyü	Sadece Toplam Tarım Açısından NHB		Sadece YAS Açısından NHB
Marmara Havzası	Edirne	Enez	Vakıf Köyü	Sadece Toplam Tarım Açısından NHB		Sadece YAS Açısından NHB
Marmara Havzası	Edirne	Enez	Yenice Köyü	Bitkisel Üretim ve Toplam Tarım Açısından NHB	NHB değil.	Sadece YAS Açısından NHB
Marmara Havzası	İstanbul	Silivri	Fevzipaşa Mh.	Sadece Toplam Tarım Açısından NHB	NHB değil.	Sadece YAS Açısından NHB
Marmara Havzası	İstanbul	Silivri	Büyük Çavuşlu Mh.	Sadece Toplam Tarım Açısından NHB	NHB değil.	Sadece YAS Açısından NHB
Marmara Havzası	İstanbul	Silivri	Balaban Mh.	Sadece Toplam Tarım Açısından NHB	NHB değil.	Sadece YAS Açısından NHB
Marmara Havzası	İstanbul	Silivri	Sancaktepe Mh.	Sadece Toplam Tarım Açısından NHB	Sadece Toplam Tarım Açısından NHB	Hem YAS Hem YÜS Açısından NHB
Marmara Havzası	İstanbul	Arnavutköy	Taşoluk Mh.	Sadece Toplam Tarım Açısından NHB		Sadece YAS Açısından NHB
Marmara Havzası	İstanbul	Silivri	Yolçatı Mh.	Sadece Toplam Tarım Açısından NHB	NHB değil.	Sadece YAS Açısından NHB
Marmara Havzası	İstanbul	Silivri	Küçük Kılıçlı Mh.	Sadece Toplam Tarım Açısından NHB	NHB değil.	Sadece YAS Açısından NHB
Marmara Havzası	İstanbul	Silivri	İsmetpaşa Mh.	Sadece Toplam Tarım Açısından NHB	Sadece Toplam Tarım Açısından NHB	Hem YAS Hem YÜS Açısından NHB
Marmara Havzası	İstanbul	Çatalca	Bahşayış Mh.	Sadece Toplam Tarım Açısından NHB	Sadece Toplam Tarım Açısından NHB	Hem YAS Hem YÜS Açısından NHB
Marmara Havzası	İstanbul	Arnavutköy	Yeşilbayır Mh.	Sadece Toplam Tarım Açısından NHB	Sadece Toplam Tarım Açısından NHB	Hem YAS Hem YÜS Açısından NHB
Marmara Havzası	İstanbul	Arnavutköy	Dursunköy Mh.	Sadece Toplam Tarım Açısından NHB	Sadece Toplam Tarım Açısından NHB	Hem YAS Hem YÜS Açısından NHB
Marmara Havzası	İstanbul	Arnavutköy	Çilingir Mh.	Sadece Toplam Tarım Açısından NHB	Sadece Toplam Tarım Açısından NHB	Hem YAS Hem YÜS Açısından NHB
Marmara Havzası	İstanbul	Başakşehir	Kayabaşı Mh.	Sadece Toplam Tarım Açısından NHB	Hayvancılık ve Toplam Tarım Açısından NHB	Hem YAS Hem YÜS Açısından NHB
Marmara Havzası	İstanbul	Çatalca	Ovayenice Mh.	Sadece Toplam Tarım Açısından NHB	Sadece Toplam Tarım Açısından NHB	Hem YAS Hem YÜS Açısından NHB
Marmara Havzası	İstanbul	Silivri	Kadıköy Mh.	Sadece Toplam Tarım Açısından NHB	NHB değil.	Sadece YAS Açısından NHB
Marmara Havzası	İstanbul	Silivri	Gazitepe Mh.	Sadece Toplam Tarım Açısından NHB	NHB değil.	Sadece YAS Açısından NHB
Marmara Havzası	İstanbul	Silivri	Kavaklı Mh.	Sadece Toplam Tarım Açısından NHB		Sadece YAS Açısından NHB
Marmara Havzası	İstanbul	Silivri	Alipaşa Mh.	Sadece Toplam Tarım Açısından NHB	NHB değil.	Sadece YAS Açısından NHB
Marmara Havzası	İstanbul	Pendik	Emirli Mh.	Sadece Toplam Tarım Açısından NHB		Sadece YAS Açısından NHB
Marmara Havzası	İstanbul	Çatalca	Elbasan Mh.	Sadece Toplam Tarım Açısından NHB	Sadece Toplam Tarım Açısından NHB	Hem YAS Hem YÜS Açısından NHB
Marmara Havzası	İstanbul	Eyüpsultan	Işıklar Mh.	Sadece Toplam Tarım Açısından NHB		Sadece YAS Açısından NHB
Marmara Havzası	İstanbul	Şile	Kervansaray Mh.	NHB değil.	Hayvancılık ve Toplam Tarım Açısından NHB	Sadece YÜS Açısından NHB
Marmara Havzası	İstanbul	Silivri	Büyük Sinekli Mh.	Sadece Toplam Tarım Açısından NHB	NHB değil.	Sadece YAS Açısından NHB
Marmara Havzası	İstanbul	Arnavutköy	Yassıören Mh.	Sadece Toplam Tarım Açısından NHB	Sadece Toplam Tarım Açısından NHB	Hem YAS Hem YÜS Açısından NHB
Marmara Havzası	İstanbul	Başakşehir	Şamlar Mh.	Sadece Toplam Tarım Açısından NHB	Sadece Toplam Tarım Açısından NHB	Hem YAS Hem YÜS Açısından NHB
Marmara Havzası	İstanbul	Pendik	Göçbeyli Mh.	Sadece Toplam Tarım Açısından NHB	Hayvancılık ve Toplam Tarım Açısından NHB	Hem YAS Hem YÜS Açısından NHB
Marmara Havzası	İstanbul	Arnavutköy	Baklalı Mh.	Sadece Toplam Tarım Açısından NHB	Sadece Toplam Tarım Açısından NHB	Hem YAS Hem YÜS Açısından NHB
Marmara Havzası	İstanbul	Pendik	Kurna Mh.	Sadece Toplam Tarım Açısından NHB	Sadece Toplam Tarım Açısından NHB	Hem YAS Hem YÜS Açısından NHB

Marmara Havzası	İstanbul	Silivri	Beyciler Mh.	Sadece Toplam Tarım Açısından NHB	NHB değil.	Sadece YAS Açısından NHB
Marmara Havzası	İstanbul	Çatalca	Dağyenice Mh.	Sadece Toplam Tarım Açısından NHB	Sadece Toplam Tarım Açısından NHB	Hem YAS Hem YÜS Açısından NHB
Marmara Havzası	İstanbul	Eyüpsultan	Ağaçlı Mh.	Sadece Toplam Tarım Açısından NHB		Sadece YAS Açısından NHB
Marmara Havzası	İstanbul	Silivri	Çeltik Mh.	Sadece Toplam Tarım Açısından NHB	NHB değil.	Sadece YAS Açısından NHB
Marmara Havzası	İstanbul	Silivri	Seymen Mh.	Sadece Toplam Tarım Açısından NHB	NHB değil.	Sadece YAS Açısından NHB
Marmara Havzası	İstanbul	Beykoz	İshaklı Mh.	Sadece Toplam Tarım Açısından NHB		Sadece YAS Açısından NHB
Marmara Havzası	İstanbul	Çatalca	Ferhatpaşa Mh.	Bitkisel Üretim ve Toplam Tarım Açısından NHB	NHB değil.	Sadece YAS Açısından NHB
Marmara Havzası	İstanbul	Arnavutköy	İmrahor Mh.	Sadece Toplam Tarım Açısından NHB		Sadece YAS Açısından NHB
Marmara Havzası	İstanbul	Silivri	Akören Mh.	Sadece Toplam Tarım Açısından NHB	NHB değil.	Sadece YAS Açısından NHB
Marmara Havzası	İstanbul	Tuzla	Tepeören Mh.	Sadece Toplam Tarım Açısından NHB	Sadece Toplam Tarım Açısından NHB	Hem YAS Hem YÜS Açısından NHB
Marmara Havzası	İstanbul	Silivri	Fener Mh.	Sadece Toplam Tarım Açısından NHB	Sadece Toplam Tarım Açısından NHB	Hem YAS Hem YÜS Açısından NHB
Marmara Havzası	İstanbul	Silivri	Yeni Mh.	Sadece Toplam Tarım Açısından NHB		Sadece YAS Açısından NHB
Marmara Havzası	İstanbul	Pendik	Balıca Mh.	NHB değil.	Hayvancılık ve Toplam Tarım Açısından NHB	Sadece YÜS Açısından NHB
Marmara Havzası	İstanbul	Silivri	Kurfallı Mh.	Sadece Toplam Tarım Açısından NHB	NHB değil.	Sadece YAS Açısından NHB
Marmara Havzası	İstanbul	Arnavutköy	Haraççı Mh.	Sadece Toplam Tarım Açısından NHB		Sadece YAS Açısından NHB
Marmara Havzası	İstanbul	Silivri	Gümüşyak a Mh.	Sadece Toplam Tarım Açısından NHB	NHB değil.	Sadece YAS Açısından NHB
Marmara Havzası	İstanbul	Silivri	Büyük Kılıçlı Mh.	Sadece Toplam Tarım Açısından NHB	Sadece Toplam Tarım Açısından NHB	Hem YAS Hem YÜS Açısından NHB
Marmara Havzası	İstanbul	Çatalca	Örcünlü Mh.	Sadece Toplam Tarım Açısından NHB	Sadece Toplam Tarım Açısından NHB	Hem YAS Hem YÜS Açısından NHB
Marmara Havzası	İstanbul	Çatalca	Çakıl Mh.	Sadece Toplam Tarım Açısından NHB	Sadece Toplam Tarım Açısından NHB	Hem YAS Hem YÜS Açısından NHB
Marmara Havzası	İstanbul	Silivri	Danamandı ra Mh.	Hayvancılık ve Toplam Tarım Açısından NHB	NHB değil.	Sadece YAS Açısından NHB
Marmara Havzası	İstanbul	Çatalca	İnceğiz Mh.	Sadece Toplam Tarım Açısından NHB	NHB değil.	Sadece YAS Açısından NHB
Marmara Havzası	İstanbul	Çatalca	Kaleiçi Mh.	Sadece Toplam Tarım Açısından NHB	NHB değil.	Sadece YAS Açısından NHB
Marmara Havzası	İstanbul	Çatalca	İzzettin Mh.	Sadece Toplam Tarım Açısından NHB	Sadece Toplam Tarım Açısından NHB	Hem YAS Hem YÜS Açısından NHB
Marmara Havzası	İstanbul	Büyükçekme ce	Karaağaç Mh.	Sadece Toplam Tarım Açısından NHB	Sadece Toplam Tarım Açısından NHB	Hem YAS Hem YÜS Açısından NHB
Marmara Havzası	İstanbul	Çatalca	Nakkaş Mh.	Sadece Toplam Tarım Açısından NHB	Sadece Toplam Tarım Açısından NHB	Hem YAS Hem YÜS Açısından NHB
Küçük Menderes Havzası	İzmir	Torbalı	Pancar Mh.	Sadece Toplam Tarım Açısından NHB	NHB değil.	Sadece YAS Açısından NHB
Küçük Menderes Havzası	İzmir	Torbalı	Cumhuriye t Mh.	Sadece Toplam Tarım Açısından NHB	NHB değil.	Sadece YAS Açısından NHB
Küçük Menderes Havzası	İzmir	Ödemiş	Konaklı Mh.	Sadece Toplam Tarım Açısından NHB	NHB değil.	Sadece YAS Açısından NHB
Küçük Menderes Havzası	İzmir	Tire	Gökçen Mh.	Sadece Toplam Tarım Açısından NHB	NHB değil.	Sadece YAS Açısından NHB
Küçük Menderes Havzası	İzmir	Tire	Büyükkale Mh.	Bitkisel Üretim ve Toplam Tarım Açısından NHB	NHB değil.	Sadece YAS Açısından NHB
Küçük Menderes Havzası	İzmir	Tire	Turgutlu Mh.	Sadece Toplam Tarım Açısından NHB	NHB değil.	Sadece YAS Açısından NHB
Küçük Menderes Havzası	İzmir	Kiraz	Yağlar Mh.	Sadece Toplam Tarım Açısından NHB	NHB değil.	Sadece YAS Açısından NHB

Küçük Menderes Havzası	İzmir	Kiraz	Kaleköy Mh.	Sadece Toplam Tarım Açısından NHB	NHB değil.	Sadece YAS Açısından NHB
Küçük Menderes Havzası	İzmir	Tire	Yenioba Mh.	Bitkisel Üretim ve Toplam Tarım Açısından NHB	NHB değil.	Sadece YAS Açısından NHB
Küçük Menderes Havzası	İzmir	Tire	Kurşak Mh.	Bitkisel Üretim ve Toplam Tarım Açısından NHB	NHB değil.	Sadece YAS Açısından NHB
Küçük Menderes Havzası	İzmir	Tire	Mahmutlar Mh.	Bitkisel Üretim ve Toplam Tarım Açısından NHB	NHB değil.	Sadece YAS Açısından NHB
Gediz Havzası	İzmir	Menemen	Yahşelli Mh.	NHB değil.	Hayvancılık ve Toplam Tarım Açısından NHB	Sadece YÜS Açısından NHB
Gediz Havzası	İzmir	Kiraz	Akpınar Mh.	NHB değil.	Sadece Toplam Tarım Açısından NHB	Sadece YÜS Açısından NHB
Küçük Menderes Havzası	İzmir	Ödemiş	Kazanlı Mh.	Sadece Toplam Tarım Açısından NHB	NHB değil.	Sadece YAS Açısından NHB
Gediz Havzası	İzmir	Kiraz	Sarısu Mh.	NHB değil.	Sadece Toplam Tarım Açısından NHB	Sadece YÜS Açısından NHB
Küçük Menderes Havzası	İzmir	Kiraz	Çayağzı Mh.	NHB değil.	Sadece Toplam Tarım Açısından NHB	Sadece YÜS Açısından NHB
Küçük Menderes Havzası	İzmir	Ödemiş	Seyrekli Mh.	Sadece Toplam Tarım Açısından NHB	NHB değil.	Sadece YAS Açısından NHB
Küçük Menderes Havzası	İzmir	Ödemiş	Ertuğrul Mh.	Sadece Toplam Tarım Açısından NHB	NHB değil.	Sadece YAS Açısından NHB
Küçük Menderes Havzası	İzmir	Ödemiş	Demircili Mh.	Sadece Toplam Tarım Açısından NHB	NHB değil.	Sadece YAS Açısından NHB
Küçük Menderes Havzası	İzmir	Ödemiş	Ortaköy Mh.	Sadece Toplam Tarım Açısından NHB	NHB değil.	Sadece YAS Açısından NHB
Küçük Menderes Havzası	İzmir	Ödemiş	Karadoğan Mh.	Sadece Toplam Tarım Açısından NHB	NHB değil.	Sadece YAS Açısından NHB
Küçük Menderes Havzası	İzmir	Kiraz	Çömlekçi Mh.	Sadece Toplam Tarım Açısından NHB	NHB değil.	Sadece YAS Açısından NHB
Küçük Menderes Havzası	İzmir	Tire	Çiniyeri Mh.	Sadece Toplam Tarım Açısından NHB	NHB değil.	Sadece YAS Açısından NHB
Gediz Havzası	İzmir	Kemalpaşa	Bağyurdu Yeni Mh.	Sadece Toplam Tarım Açısından NHB	NHB değil.	Sadece YAS Açısından NHB
Küçük Menderes Havzası	İzmir	Ödemiş	Büyükavulcuk Mh.	Sadece Toplam Tarım Açısından NHB	NHB değil.	Sadece YAS Açısından NHB
Küçük Menderes Havzası	İzmir	Ödemiş	Gereli Mh.	Sadece Toplam Tarım Açısından NHB	NHB değil.	Sadece YAS Açısından NHB
Küçük Menderes Havzası	İzmir	Ödemiş	Şirinköy Mh.	Sadece Toplam Tarım Açısından NHB	Sadece Toplam Tarım Açısından NHB	Hem YAS Hem YÜS Açısından NHB
Küçük Menderes Havzası	İzmir	Beydağ	Karaoba Mh.	Sadece Toplam Tarım Açısından NHB	NHB değil.	Sadece YAS Açısından NHB
Küçük Menderes Havzası	İzmir	Ödemiş	Sekiköy Mh.	Sadece Toplam Tarım Açısından NHB	NHB değil.	Sadece YAS Açısından NHB
Küçük Menderes Havzası	İzmir	Tire	Yeğenli Mh.	Sadece Toplam Tarım Açısından NHB	NHB değil.	Sadece YAS Açısından NHB
Küçük Menderes Havzası	İzmir	Buca	Karacaagaç Mh.	Sadece Toplam Tarım Açısından NHB		Sadece YAS Açısından NHB
Küçük Menderes Havzası	İzmir	Tire	Akkoyunlu Mh.	Sadece Bitkisel Üretim Açısından NHB	Hayvancılık ve Toplam Tarım Açısından NHB	Hem YAS Hem YÜS Açısından NHB
Küçük Menderes Havzası	İzmir	Ödemiş	Küçükavulcuk Mh.	Sadece Toplam Tarım Açısından NHB		Sadece YAS Açısından NHB
Küçük Menderes Havzası	İzmir	Bayındır	Tokatbaşı Mh.	Bitkisel Üretim ve Toplam Tarım Açısından NHB	NHB değil.	Sadece YAS Açısından NHB
Küçük Menderes Havzası	İzmir	Bayındır	Yusuflu Mh.	Bitkisel Üretim, Hayvancılık ve Toplam Tarım Açısından NHB	NHB değil.	Sadece YAS Açısından NHB
Küçük Menderes Havzası	İzmir	Ödemiş	Balabanlı Mh.	Sadece Toplam Tarım Açısından NHB	NHB değil.	Sadece YAS Açısından NHB
Küçük Menderes Havzası	İzmir	Ödemiş	Alaşarlı Mh.	Sadece Toplam Tarım Açısından NHB	NHB değil.	Sadece YAS Açısından NHB
Küçük Menderes Havzası	İzmir	Bayındır	Çenikler Mh.	NHB değil.	Sadece Toplam Tarım Açısından NHB	Sadece YÜS Açısından NHB
Küçük Menderes Havzası	İzmir	Bayındır	Zeytinova Mh.	Bitkisel Üretim, Hayvancılık ve Toplam Tarım Açısından NHB	NHB değil.	Sadece YAS Açısından NHB

Küçük Menderes Havzası	İzmir	Tire	Kızılcahavl u Mh.	Sadece Toplam Tarım Açısından NHB	NHB değil.	Sadece YAS Açısından NHB
Küçük Menderes Havzası	İzmir	Tire	Kırtepe Mh.	Sadece Toplam Tarım Açısından NHB	NHB değil.	Sadece YAS Açısından NHB
Küçük Menderes Havzası	İzmir	Tire	Kireli Mh.	Sadece Toplam Tarım Açısından NHB	NHB değil.	Sadece YAS Açısından NHB
Küçük Menderes Havzası	İzmir	Tire	Peşrefli Mh.	Sadece Toplam Tarım Açısından NHB	NHB değil.	Sadece YAS Açısından NHB
Küçük Menderes Havzası	İzmir	Ödemiş	Mursallı Mh.	Sadece Toplam Tarım Açısından NHB	NHB değil.	Sadece YAS Açısından NHB
Küçük Menderes Havzası	İzmir	Tire	Kürdüllü Mh.	Sadece Toplam Tarım Açısından NHB	NHB değil.	Sadece YAS Açısından NHB
Küçük Menderes Havzası	İzmir	Ödemiş	Ocaklı Mh.	Sadece Toplam Tarım Açısından NHB	NHB değil.	Sadece YAS Açısından NHB
Küçük Menderes Havzası	İzmir	Selçuk	Belevi Mh.	Sadece Bitkisel Üretim Açısından NHB	NHB değil.	Sadece YAS Açısından NHB
Küçük Menderes Havzası	İzmir	Bayındır	Yakacık Mh.	Bitkisel Üretim, Hayvancılık ve Toplam Tarım Açısından NHB	NHB değil.	Sadece YAS Açısından NHB
Küçük Menderes Havzası	İzmir	Ödemiş	Mescitli Mh.	Sadece Toplam Tarım Açısından NHB	NHB değil.	Sadece YAS Açısından NHB
Gediz Havzası	İzmir	Çiğli	Kaklıç Mh.	Sadece Toplam Tarım Açısından NHB		Sadece YAS Açısından NHB
Küçük Menderes Havzası	İzmir	Bayındır	Hasköy Mh.	Bitkisel Üretim ve Toplam Tarım Açısından NHB	NHB değil.	Sadece YAS Açısından NHB
Küçük Menderes Havzası	İzmir	Urla	Kuşçular Mh.	Sadece Toplam Tarım Açısından NHB		Sadece YAS Açısından NHB
Gediz Havzası	İzmir	Kemalpaşa	Mehmet Akif Ersoy Mh.	Bitkisel Üretim, Hayvancılık ve Toplam Tarım Açısından NHB	NHB değil.	Sadece YAS Açısından NHB
Gediz Havzası	İzmir	Kemalpaşa	Ansızca Mh.	Sadece Toplam Tarım Açısından NHB	NHB değil.	Sadece YAS Açısından NHB
Küçük Menderes Havzası	İzmir	Tire	Işıklar Mh.	Bitkisel Üretim ve Toplam Tarım Açısından NHB	NHB değil.	Sadece YAS Açısından NHB
Küçük Menderes Havzası	İzmir	Ödemiş	Karakova Mh.	Sadece Toplam Tarım Açısından NHB	NHB değil.	Sadece YAS Açısından NHB
Küçük Menderes Havzası	İzmir	Ödemiş	Yeniceköy Mh.	Sadece Toplam Tarım Açısından NHB	NHB değil.	Sadece YAS Açısından NHB
Küçük Menderes Havzası	İzmir	Menderes	Tekeli Atatürk Mh.	Sadece Toplam Tarım Açısından NHB	NHB değil.	Sadece YAS Açısından NHB
Küçük Menderes Havzası	İzmir	Ödemiş	Hürriyet Mh.	Sadece Toplam Tarım Açısından NHB	NHB değil.	Sadece YAS Açısından NHB
Küçük Menderes Havzası	İzmir	Ödemiş	Emmioğlu Mh.	Sadece Toplam Tarım Açısından NHB	NHB değil.	Sadece YAS Açısından NHB
Küçük Menderes Havzası	İzmir	Ödemiş	Yolüstü Mh.	Sadece Toplam Tarım Açısından NHB	NHB değil.	Sadece YAS Açısından NHB
Küçük Menderes Havzası	İzmir	Ödemiş	Çaylı Mh.	Sadece Toplam Tarım Açısından NHB	NHB değil.	Sadece YAS Açısından NHB
Küçük Menderes Havzası	İzmir	Ödemiş	Kızılcaavlu Mh.	Sadece Toplam Tarım Açısından NHB	NHB değil.	Sadece YAS Açısından NHB
Küçük Menderes Havzası	İzmir	Ödemiş	Günlüce Mh.	Sadece Toplam Tarım Açısından NHB	NHB değil.	Sadece YAS Açısından NHB
Küçük Menderes Havzası	İzmir	Ödemiş	Üç Eylül Mh.	Sadece Toplam Tarım Açısından NHB	NHB değil.	Sadece YAS Açısından NHB
Küçük Menderes Havzası	İzmir	Bayındır	Cumhuriyet Mh.	Sadece Toplam Tarım Açısından NHB	NHB değil.	Sadece YAS Açısından NHB
Küçük Menderes Havzası	İzmir	Bayındır	Karaveliler Mh.	Bitkisel Üretim ve Toplam Tarım Açısından NHB	NHB değil.	Sadece YAS Açısından NHB
Gediz Havzası	İzmir	Foça	Fevzipaşa Mh.	NHB değil.	Sadece Hayvancılık Açısından NHB	Sadece YÜS Açısından NHB
Küçük Menderes Havzası	İzmir	Torbalı	Yazıbaşı Mh.	Sadece Toplam Tarım Açısından NHB	NHB değil.	Sadece YAS Açısından NHB
Küçük Menderes Havzası	İzmir	Torbalı	Çapak Mh.	Sadece Toplam Tarım Açısından NHB	NHB değil.	Sadece YAS Açısından NHB

Küçük Menderes Havzası	İzmir	Bayındır	Çırpı Cami Mh.	Bitkisel Üretim, Hayvancılık ve Toplam Tarım Açısından NHB		Sadece YAS Açısından NHB
Küçük Menderes Havzası	İzmir	Bayındır	Demircilik Mh.	NHB değil.	Sadece Toplam Tarım Açısından NHB	Sadece YÜS Açısından NHB
Küçük Menderes Havzası	İzmir	Ödemiş	Bademli Mh.	NHB değil.	Hayvancılık ve Toplam Tarım Açısından NHB	Sadece YÜS Açısından NHB
Gediz Havzası	İzmir	Menemen	Fatih Mh.	Sadece Toplam Tarım Açısından NHB	NHB değil.	Sadece YAS Açısından NHB
Küçük Menderes Havzası	İzmir	Tire	Yeniçiftlik Mh.	Bitkisel Üretim ve Toplam Tarım Açısından NHB	NHB değil.	Sadece YAS Açısından NHB
Gediz Havzası	İzmir	Kemalpaşa	Halilbeyli Mh.	Sadece Toplam Tarım Açısından NHB	NHB değil.	Sadece YAS Açısından NHB
Gediz Havzası	İzmir	Menemen	Tuzçullu Mh.	Sadece Toplam Tarım Açısından NHB		Sadece YAS Açısından NHB
Küçük Menderes Havzası	İzmir	Bayındır	İbrahimçavuş Mh.	Sadece Toplam Tarım Açısından NHB		Sadece YAS Açısından NHB
Gediz Havzası	İzmir	Kemalpaşa	Yukarıkızılca Merkez Mh.	Sadece Toplam Tarım Açısından NHB	NHB değil.	Sadece YAS Açısından NHB
Küçük Menderes Havzası	İzmir	Ödemiş	Kuvvetli Mh.	Sadece Toplam Tarım Açısından NHB	NHB değil.	Sadece YAS Açısından NHB
Küçük Menderes Havzası	İzmir	Torbalı	Mustafa Kemal Atatürk Mh.	Bitkisel Üretim ve Toplam Tarım Açısından NHB	NHB değil.	Sadece YAS Açısından NHB
Küçük Menderes Havzası	İzmir	Menderes	Oğlananası Atatürk Mh.	Sadece Toplam Tarım Açısından NHB		Sadece YAS Açısından NHB
Küçük Menderes Havzası	İzmir	Ödemiş	Ovakent Mh.	Sadece Toplam Tarım Açısından NHB	NHB değil.	Sadece YAS Açısından NHB
Küçük Menderes Havzası	İzmir	Bayındır	Mektep Mh.	Bitkisel Üretim ve Toplam Tarım Açısından NHB		Sadece YAS Açısından NHB
Gediz Havzası	İzmir	Menemen	Ulus Mh.	Sadece Toplam Tarım Açısından NHB		Sadece YAS Açısından NHB
Gediz Havzası	İzmir	Kemalpaşa	Ören 75.yıl Cumhuriyet Mh.	Bitkisel Üretim, Hayvancılık ve Toplam Tarım Açısından NHB	NHB değil.	Sadece YAS Açısından NHB
Küçük Menderes Havzası	İzmir	Bayındır	Atatürk Mh.	Sadece Toplam Tarım Açısından NHB	NHB değil.	Sadece YAS Açısından NHB
Küçük Menderes Havzası	İzmir	Bayındır	Fatih Mh.	Bitkisel Üretim, Hayvancılık ve Toplam Tarım Açısından NHB	NHB değil.	Sadece YAS Açısından NHB
Küçük Menderes Havzası	İzmir	Torbalı	Çaybaşı Mh.	Bitkisel Üretim ve Toplam Tarım Açısından NHB	NHB değil.	Sadece YAS Açısından NHB
Küçük Menderes Havzası	İzmir	Torbalı	Şehitler Mh.	Bitkisel Üretim ve Toplam Tarım Açısından NHB	NHB değil.	Sadece YAS Açısından NHB
Küçük Menderes Havzası	İzmir	Menderes	Görece Cumhuriyet Mh.	Sadece Toplam Tarım Açısından NHB		Sadece YAS Açısından NHB
Küçük Menderes Havzası	İzmir	Torbalı	Kırbaş Mh.	Sadece Bitkisel Üretim Açısından NHB	NHB değil.	Sadece YAS Açısından NHB
Küçük Menderes Havzası	İzmir	Torbalı	Kuşçuburun Mh.	Sadece Toplam Tarım Açısından NHB	NHB değil.	Sadece YAS Açısından NHB
Küçük Menderes Havzası	İzmir	Torbalı	Özbey Mh.	Bitkisel Üretim ve Toplam Tarım Açısından NHB	NHB değil.	Sadece YAS Açısından NHB
Gediz Havzası	İzmir	Menemen	Mermerli Mh.	Sadece Toplam Tarım Açısından NHB	NHB değil.	Sadece YAS Açısından NHB
Küçük Menderes Havzası	İzmir	Ödemiş	İnönü Mh.	Sadece Toplam Tarım Açısından NHB	NHB değil.	Sadece YAS Açısından NHB
Küçük Menderes Havzası	İzmir	Torbalı	Atatürk Mh.	Sadece Toplam Tarım Açısından NHB		Sadece YAS Açısından NHB
Küçük Menderes Havzası	İzmir	Torbalı	Gazi Mustafa Kemal Mh.	Sadece Bitkisel Üretim Açısından NHB	NHB değil.	Sadece YAS Açısından NHB
Gediz Havzası	İzmir	Menemen	İnönü Mh.	Sadece Toplam Tarım Açısından NHB		Sadece YAS Açısından NHB

Gediz Havzası	İzmir	Kemalpaşa	Bağyurdu Kazımpaşa Mh.	Sadece Toplam Tarım Açısından NHB	NHB değil.	Sadece YAS Açısından NHB
Küçük Menderes Havzası	İzmir	Menderes	Gölcükler Mh.	Sadece Toplam Tarım Açısından NHB		Sadece YAS Açısından NHB
Gediz Havzası	İzmir	Menemen	Ahıhdır Mh.	Sadece Toplam Tarım Açısından NHB	NHB değil.	Sadece YAS Açısından NHB
Gediz Havzası	İzmir	Kemalpaşa	Örnekköy Mh.	Sadece Toplam Tarım Açısından NHB	NHB değil.	Sadece YAS Açısından NHB
Gediz Havzası	İzmir	Kemalpaşa	Armutlu 85. Yıl Cumhuriyet Mh.	Bitkisel Üretim, Hayvancılık ve Toplam Tarım Açısından NHB	NHB değil.	Sadece YAS Açısından NHB
Küçük Menderes Havzası	İzmir	Menderes	Mithatpaşa Mh.	Sadece Toplam Tarım Açısından NHB		Sadece YAS Açısından NHB
Küçük Menderes Havzası	İzmir	Ödemiş	Türkmen Mh.	Sadece Toplam Tarım Açısından NHB	NHB değil.	Sadece YAS Açısından NHB
Küçük Menderes Havzası	İzmir	Ödemiş	Umurbey Mh.	Sadece Toplam Tarım Açısından NHB	NHB değil.	Sadece YAS Açısından NHB
Gediz Havzası	İzmir	Menemen	Yıldırım Mh.	Sadece Toplam Tarım Açısından NHB	NHB değil.	Sadece YAS Açısından NHB
Gediz Havzası	İzmir	Foça	Atatürk Mh.	NHB değil.	Sadece Hayvancılık Açısından NHB	Sadece YÜS Açısından NHB
Küçük Menderes Havzası	İzmir	Torbalı	19 Mayıs Mh.	Sadece Bitkisel Üretim Açısından NHB	NHB değil.	Sadece YAS Açısından NHB
Küçük Menderes Havzası	İzmir	Bayındır	Sadıkpaşa Mh.	Bitkisel Üretim, Hayvancılık ve Toplam Tarım Açısından NHB	NHB değil.	Sadece YAS Açısından NHB
Küçük Menderes Havzası	İzmir	Ödemiş	Zafer Mh.	Sadece Toplam Tarım Açısından NHB		Sadece YAS Açısından NHB
Küçük Menderes Havzası	İzmir	Ödemiş	Süleyman Demirel Mh.	Sadece Toplam Tarım Açısından NHB		Sadece YAS Açısından NHB
Küçük Menderes Havzası	İzmir	Torbalı	Pamukyazı Mh.	Bitkisel Üretim ve Toplam Tarım Açısından NHB	NHB değil.	Sadece YAS Açısından NHB
Küçük Menderes Havzası	İzmir	Urla	Altıntaş Mh.	Sadece Toplam Tarım Açısından NHB		Sadece YAS Açısından NHB
Küçük Menderes Havzası	İzmir	Menderes	Cüneytbey Mh.	Sadece Toplam Tarım Açısından NHB		Sadece YAS Açısından NHB
Küçük Menderes Havzası	İzmir	Bayındır	Necati Uza Mh.	Sadece Bitkisel Üretim Açısından NHB		Sadece YAS Açısından NHB
Gediz Havzası	İzmir	Menemen	Günerli Mh.	Sadece Toplam Tarım Açısından NHB		Sadece YAS Açısından NHB
Küçük Menderes Havzası	İzmir	Torbalı	Göllüce Mh.	Bitkisel Üretim ve Toplam Tarım Açısından NHB	NHB değil.	Sadece YAS Açısından NHB
Küçük Menderes Havzası	İzmir	Torbalı	Naime Mh.	Bitkisel Üretim ve Toplam Tarım Açısından NHB	NHB değil.	Sadece YAS Açısından NHB
Küçük Menderes Havzası	İzmir	Torbalı	Subaşı Mh.	Sadece Toplam Tarım Açısından NHB	NHB değil.	Sadece YAS Açısından NHB
Küçük Menderes Havzası	İzmir	Torbalı	Muratbey Mh.	Bitkisel Üretim ve Toplam Tarım Açısından NHB	NHB değil.	Sadece YAS Açısından NHB
Küçük Menderes Havzası	İzmir	Torbalı	Atalan Mh.	Bitkisel Üretim, Hayvancılık ve Toplam Tarım Açısından NHB	NHB değil.	Sadece YAS Açısından NHB
Küçük Menderes Havzası	İzmir	Bayındır	Kızılcaova Mh.	Bitkisel Üretim, Hayvancılık ve Toplam Tarım Açısından NHB	NHB değil.	Sadece YAS Açısından NHB
Küçük Menderes Havzası	İzmir	Bayındır	Yeşilova Mh.	Bitkisel Üretim, Hayvancılık ve Toplam Tarım Açısından NHB	NHB değil.	Sadece YAS Açısından NHB
Küçük Menderes Havzası	İzmir	Bayındır	Elifli Mh.	Bitkisel Üretim ve Toplam Tarım Açısından NHB	NHB değil.	Sadece YAS Açısından NHB
Küçük Menderes Havzası	İzmir	Bayındır	Fırınılı Mh.	Bitkisel Üretim, Hayvancılık ve Toplam Tarım Açısından NHB	NHB değil.	Sadece YAS Açısından NHB
Küçük Menderes Havzası	İzmir	Torbalı	Arsanlar Mh.	Bitkisel Üretim ve Toplam Tarım Açısından NHB	NHB değil.	Sadece YAS Açısından NHB
Gediz Havzası	İzmir	Kemalpaşa	Gökçeyurt Mh.	Sadece Toplam Tarım Açısından NHB	NHB değil.	Sadece YAS Açısından NHB

Küçük Menderes Havzası	İzmir	Torbalı	Dirmil Mh.	Bitkisel Üretim ve Toplam Tarım Açısından NHB		Sadece YAS Açısından NHB
Küçük Menderes Havzası	İzmir	Torbalı	Çakırbeyli Mh.	Sadece Toplam Tarım Açısından NHB		Sadece YAS Açısından NHB
Küçük Menderes Havzası	İzmir	Torbalı	Saipler Mh.	Sadece Toplam Tarım Açısından NHB	NHB değil.	Sadece YAS Açısından NHB
Küçük Menderes Havzası	İzmir	Bayındır	Karahalilli Mh.	Bitkisel Üretim ve Toplam Tarım Açısından NHB	NHB değil.	Sadece YAS Açısından NHB
Küçük Menderes Havzası	İzmir	Torbalı	Kaplancık Mh.	Sadece Toplam Tarım Açısından NHB	NHB değil.	Sadece YAS Açısından NHB
Küçük Menderes Havzası	İzmir	Torbalı	Tulum Mh.	Bitkisel Üretim ve Toplam Tarım Açısından NHB	NHB değil.	Sadece YAS Açısından NHB
Küçük Menderes Havzası	İzmir	Menderes	Çileme Mh.	Sadece Toplam Tarım Açısından NHB	NHB değil.	Sadece YAS Açısından NHB
Gediz Havzası	İzmir	Menemen	Hasanlar Mh.	NHB değil.	Sadece Hayvancılık Açısından NHB	Sadece YÜS Açısından NHB
Küçük Menderes Havzası	İzmir	Kemalpaşa	Vişneli Mh.	Sadece Toplam Tarım Açısından NHB		Sadece YAS Açısından NHB
Küçük Menderes Havzası	İzmir	Kiraz	Aydoğdu Mh.	Sadece Toplam Tarım Açısından NHB	NHB değil.	Sadece YAS Açısından NHB
Küçük Menderes Havzası	İzmir	Kiraz	Ceritler Mh.	Sadece Toplam Tarım Açısından NHB	NHB değil.	Sadece YAS Açısından NHB
Küçük Menderes Havzası	İzmir	Bayındır	Pınarlı Mh.	Sadece Bitkisel Üretim Açısından NHB	Sadece Toplam Tarım Açısından NHB	Hem YAS Hem YÜS Açısından NHB
Küçük Menderes Havzası	İzmir	Kiraz	Hisar Mh.	Sadece Toplam Tarım Açısından NHB	NHB değil.	Sadece YAS Açısından NHB
Küçük Menderes Havzası	İzmir	Kiraz	Arkacılar Mh.	Sadece Toplam Tarım Açısından NHB	NHB değil.	Sadece YAS Açısından NHB
Küçük Menderes Havzası	İzmir	Tire	Eskioba Mh.	Bitkisel Üretim ve Toplam Tarım Açısından NHB	NHB değil.	Sadece YAS Açısından NHB
Küçük Menderes Havzası	İzmir	Kiraz	Şemsiler Mh.	Sadece Toplam Tarım Açısından NHB	NHB değil.	Sadece YAS Açısından NHB
Küçük Menderes Havzası	İzmir	Kiraz	Suludere Mh.	Sadece Toplam Tarım Açısından NHB	NHB değil.	Sadece YAS Açısından NHB
Küçük Menderes Havzası	İzmir	Tire	Boynuyolu n Mh.	Sadece Toplam Tarım Açısından NHB	NHB değil.	Sadece YAS Açısından NHB
Küçük Menderes Havzası	İzmir	Tire	Karateke Mh.	Bitkisel Üretim, Hayvancılık ve Toplam Tarım Açısından NHB	NHB değil.	Sadece YAS Açısından NHB
Küçük Menderes Havzası	İzmir	Bayındır	Buruncuk Mh.	Bitkisel Üretim ve Toplam Tarım Açısından NHB	NHB değil.	Sadece YAS Açısından NHB
Küçük Menderes Havzası	İzmir	Tire	Işıklı Mh.	Sadece Toplam Tarım Açısından NHB	NHB değil.	Sadece YAS Açısından NHB
Küçük Menderes Havzası	İzmir	Ödemiş	Gerçekli Mh.	NHB değil.	Sadece Toplam Tarım Açısından NHB	Sadece YÜS Açısından NHB
Küçük Menderes Havzası	İzmir	Ödemiş	Türkönü Mh.	Sadece Toplam Tarım Açısından NHB	NHB değil.	Sadece YAS Açısından NHB
Gediz Havzası	İzmir	Kemalpaşa	Sekiz Eylül Mh.	Hayvancılık ve Toplam Tarım Açısından NHB	NHB değil.	Sadece YAS Açısından NHB
Küçük Menderes Havzası	İzmir	Ödemiş	Kurucuova Mh.	Sadece Toplam Tarım Açısından NHB	NHB değil.	Sadece YAS Açısından NHB
Küçük Menderes Havzası	İzmir	Torbalı	Torbalı	Sadece Toplam Tarım Açısından NHB	NHB değil.	Sadece YAS Açısından NHB
Küçük Menderes Havzası	İzmir	Bayındır	Havuzbaşı Mh.	Bitkisel Üretim ve Toplam Tarım Açısından NHB	NHB değil.	Sadece YAS Açısından NHB
Gediz Havzası	İzmir	Menemen	Emiralem Merkez Mh.	Sadece Toplam Tarım Açısından NHB	NHB değil.	Sadece YAS Açısından NHB
Küçük Menderes Havzası	İzmir	Tire	İhsaniye Mh.	Sadece Toplam Tarım Açısından NHB	NHB değil.	Sadece YAS Açısından NHB
Küçük Menderes Havzası	İzmir	Kiraz	Cumhuriye t Mh.	Sadece Toplam Tarım Açısından NHB	NHB değil.	Sadece YAS Açısından NHB
Küçük Menderes Havzası	İzmir	Kiraz	İstiklal Mh.	Sadece Toplam Tarım Açısından NHB	NHB değil.	Sadece YAS Açısından NHB
Küçük Menderes Havzası	İzmir	Torbalı	Eğerci Mh.	Bitkisel Üretim ve Toplam Tarım Açısından NHB	NHB değil.	Sadece YAS Açısından NHB

Küçük Menderes Havzası	İzmir	Beydağ	Cumhuriyet Mh.	Sadece Toplam Tarım Açısından NHB	NHB değil.	Sadece YAS Açısından NHB
Küçük Menderes Havzası	İzmir	Tire	Turan Mh.	Sadece Toplam Tarım Açısından NHB	NHB değil.	Sadece YAS Açısından NHB
Küçük Menderes Havzası	İzmir	Tire	Adnan Menderes Mh.	Sadece Toplam Tarım Açısından NHB	NHB değil.	Sadece YAS Açısından NHB
Küçük Menderes Havzası	İzmir	Menderes	Ataköy Mh.	Sadece Toplam Tarım Açısından NHB	NHB değil.	Sadece YAS Açısından NHB
Küçük Menderes Havzası	İzmir	Menderes	Altıntepe Mh.	Sadece Toplam Tarım Açısından NHB	NHB değil.	Sadece YAS Açısından NHB
Küçük Menderes Havzası	İzmir	Ödemiş	Yeniköy Mh.	Sadece Toplam Tarım Açısından NHB	NHB değil.	Sadece YAS Açısından NHB
Küçük Menderes Havzası	İzmir	Tire	Toki Mh.	Bitkisel Üretim ve Toplam Tarım Açısından NHB	NHB değil.	Sadece YAS Açısından NHB
Küçük Menderes Havzası	İzmir	Bayındır	Ergenli Mh.	Sadece Toplam Tarım Açısından NHB	Sadece Toplam Tarım Açısından NHB	Hem YAS Hem YÜS Açısından NHB
Gediz Havzası	İzmir	Menemen	Kesik Mh.	Sadece Toplam Tarım Açısından NHB	NHB değil.	Sadece YAS Açısından NHB
Küçük Menderes Havzası	İzmir	Bayındır	Yakapınar Mh.	Bitkisel Üretim ve Toplam Tarım Açısından NHB	NHB değil.	Sadece YAS Açısından NHB
Gediz Havzası	İzmir	Menemen	Cumhuriyet Mh.	Sadece Toplam Tarım Açısından NHB		Sadece YAS Açısından NHB
Küçük Menderes Havzası	İzmir	Tire	İbni Melek Mh.	Sadece Toplam Tarım Açısından NHB	NHB değil.	Sadece YAS Açısından NHB
Gediz Havzası	İzmir	Aliağa	Bozköy Mh.	NHB değil.	Sadece Hayvancılık Açısından NHB	Sadece YÜS Açısından NHB
Küçük Menderes Havzası	İzmir	Menderes	Develi Mh.	Sadece Toplam Tarım Açısından NHB	NHB değil.	Sadece YAS Açısından NHB
Gediz Havzası	İzmir	Foça	Yeniabağarası Mh.	Sadece Toplam Tarım Açısından NHB	NHB değil.	Sadece YAS Açısından NHB
Küçük Menderes Havzası	İzmir	Menderes	Çakaltepe Mh.	Sadece Toplam Tarım Açısından NHB	NHB değil.	Sadece YAS Açısından NHB
Gediz Havzası	İzmir	Foça	İlipınar Mh.	Sadece Toplam Tarım Açısından NHB	NHB değil.	Sadece YAS Açısından NHB
Küçük Menderes Havzası	İzmir	Urla	İçmeler Mh.	Sadece Bitkisel Üretim Açısından NHB		Sadece YAS Açısından NHB
Gediz Havzası	İzmir	Menemen	Gazi Mustafa Kemal Mh.	Sadece Toplam Tarım Açısından NHB	NHB değil.	Sadece YAS Açısından NHB
Küçük Menderes Havzası	İzmir	Selçuk	İsa Bey Mh.	Sadece Bitkisel Üretim Açısından NHB	NHB değil.	Sadece YAS Açısından NHB
Gediz Havzası	İzmir	Kemalpaşa	Çambel Mh.	Sadece Toplam Tarım Açısından NHB	Sadece Toplam Tarım Açısından NHB	Hem YAS Hem YÜS Açısından NHB
Küçük Menderes Havzası	İzmir	Menderes	Çamönü Mh.	Sadece Toplam Tarım Açısından NHB	NHB değil.	Sadece YAS Açısından NHB
Küçük Menderes Havzası	İzmir	Tire	Kahrat Mh.	Sadece Toplam Tarım Açısından NHB	NHB değil.	Sadece YAS Açısından NHB
Küçük Menderes Havzası	İzmir	Menderes	Karakuyu Mh.	Sadece Toplam Tarım Açısından NHB	NHB değil.	Sadece YAS Açısından NHB
Küçük Menderes Havzası	İzmir	Ödemiş	Kaymakçı Mh.	Sadece Toplam Tarım Açısından NHB	NHB değil.	Sadece YAS Açısından NHB
Küçük Menderes Havzası	İzmir	Torbalı	Yeniköy Mh.	Bitkisel Üretim ve Toplam Tarım Açısından NHB	NHB değil.	Sadece YAS Açısından NHB
Gediz Havzası	İzmir	Menemen	75. Yıl Cumhuriyet Mh.	Sadece Toplam Tarım Açısından NHB	NHB değil.	Sadece YAS Açısından NHB
Gediz Havzası	İzmir	Menemen	Camiikebir Mh.	Sadece Toplam Tarım Açısından NHB	NHB değil.	Sadece YAS Açısından NHB
Marmara Havzası	Kocaeli	Gebze	Balçık Mh.	Sadece Toplam Tarım Açısından NHB	Hayvancılık ve Toplam Tarım Açısından NHB	Hem YAS Hem YÜS Açısından NHB
Marmara Havzası	Kocaeli	Dilovası	Köseler Mh.	Sadece Toplam Tarım Açısından NHB	Hayvancılık ve Toplam Tarım Açısından NHB	Hem YAS Hem YÜS Açısından NHB
Marmara Havzası	Kocaeli	Gebze	Tavşanlı Mh.	Sadece Toplam Tarım Açısından NHB	Hayvancılık ve Toplam Tarım Açısından NHB	Hem YAS Hem YÜS Açısından NHB

Marmara Havzası	Kocaeli	Kartepe	İbrikdere Mh.	Sadece Toplam Tarım Açısından NHB	Sadece Toplam Tarım Açısından NHB	Hem YAS Hem YÜS Açısından NHB
Marmara Havzası	Kocaeli	Kartepe	Rahmiye Mh.	Hayvancılık ve Toplam Tarım Açısından NHB	NHB değil.	Sadece YAS Açısından NHB
Marmara Havzası	Kocaeli	Kartepe	Uzuntarla Mh.	Sadece Toplam Tarım Açısından NHB	Sadece Toplam Tarım Açısından NHB	Hem YAS Hem YÜS Açısından NHB
Marmara Havzası	Kocaeli	Kandıra	Akbal Mh.	Sadece Toplam Tarım Açısından NHB	Sadece Toplam Tarım Açısından NHB	Hem YAS Hem YÜS Açısından NHB
Marmara Havzası	Kocaeli	Körfez	Yukarı Hereke Mh.	Sadece Toplam Tarım Açısından NHB		Sadece YAS Açısından NHB
Marmara Havzası	Kocaeli	Kandıra	Çalköy Mh.	Sadece Toplam Tarım Açısından NHB	Sadece Toplam Tarım Açısından NHB	Hem YAS Hem YÜS Açısından NHB
Marmara Havzası	Kocaeli	Kandıra	Üğümce Mh.	Sadece Toplam Tarım Açısından NHB	Sadece Toplam Tarım Açısından NHB	Hem YAS Hem YÜS Açısından NHB
Marmara Havzası	Kocaeli	Dilovası	Demirciler Mh.	Sadece Toplam Tarım Açısından NHB	Hayvancılık ve Toplam Tarım Açısından NHB	Hem YAS Hem YÜS Açısından NHB
Marmara Havzası	Kocaeli	Kandıra	Duraçali Mh.	Sadece Toplam Tarım Açısından NHB	Sadece Toplam Tarım Açısından NHB	Hem YAS Hem YÜS Açısından NHB
Marmara Havzası	Kocaeli	Kandıra	Süllü Mh.	Sadece Toplam Tarım Açısından NHB	Sadece Toplam Tarım Açısından NHB	Hem YAS Hem YÜS Açısından NHB
Marmara Havzası	Kocaeli	Kandıra	Seyitaliler Mh.	Sadece Toplam Tarım Açısından NHB	Sadece Toplam Tarım Açısından NHB	Hem YAS Hem YÜS Açısından NHB
Marmara Havzası	Kocaeli	Başiskele	Doğantepe Mh.	NHB değil.	Sadece Toplam Tarım Açısından NHB	Sadece YÜS Açısından NHB
Marmara Havzası	Kocaeli	Derince	Tahtalı Mh.	Sadece Toplam Tarım Açısından NHB	Sadece Toplam Tarım Açısından NHB	Hem YAS Hem YÜS Açısından NHB
Marmara Havzası	Kocaeli	Körfez	Belen Mh.	NHB değil.	Hayvancılık ve Toplam Tarım Açısından NHB	Sadece YÜS Açısından NHB
Marmara Havzası	Kocaeli	Kandıra	Eğercili Mh.	Sadece Toplam Tarım Açısından NHB	Sadece Toplam Tarım Açısından NHB	Hem YAS Hem YÜS Açısından NHB
Marmara Havzası	Kocaeli	Derince	Geredeli Mh.	NHB değil.	Sadece Toplam Tarım Açısından NHB	Sadece YÜS Açısından NHB
Marmara Havzası	Kocaeli	Körfez	Sevindikli Mh.	Sadece Toplam Tarım Açısından NHB	Sadece Toplam Tarım Açısından NHB	Hem YAS Hem YÜS Açısından NHB
Marmara Havzası	Kocaeli	Dilovası	Tepecik Mh.	Sadece Toplam Tarım Açısından NHB	Hayvancılık ve Toplam Tarım Açısından NHB	Hem YAS Hem YÜS Açısından NHB
Marmara Havzası	Kocaeli	Kandıra	Ferizli Mh.	Sadece Toplam Tarım Açısından NHB	Sadece Toplam Tarım Açısından NHB	Hem YAS Hem YÜS Açısından NHB
Marmara Havzası	Kocaeli	Kandıra	Kanatlar Mh.	Sadece Toplam Tarım Açısından NHB	Sadece Toplam Tarım Açısından NHB	Hem YAS Hem YÜS Açısından NHB
Marmara Havzası	Kocaeli	Kandıra	Bozburun Mh.	Sadece Toplam Tarım Açısından NHB	Sadece Toplam Tarım Açısından NHB	Hem YAS Hem YÜS Açısından NHB
Marmara Havzası	Kocaeli	Karamürsel	Karapınar Mh.	NHB değil.	Hayvancılık ve Toplam Tarım Açısından NHB	Sadece YÜS Açısından NHB
Marmara Havzası	Kocaeli	İzmit	Şahinler Mh.	Sadece Toplam Tarım Açısından NHB	Sadece Toplam Tarım Açısından NHB	Hem YAS Hem YÜS Açısından NHB
Marmara Havzası	Kocaeli	Gebze	Cumaköy Mh.	Sadece Toplam Tarım Açısından NHB	Hayvancılık ve Toplam Tarım Açısından NHB	Hem YAS Hem YÜS Açısından NHB
Marmara Havzası	Kocaeli	Gebze	Pelitli Mh.	Sadece Toplam Tarım Açısından NHB	Sadece Toplam Tarım Açısından NHB	Hem YAS Hem YÜS Açısından NHB
Marmara Havzası	Kocaeli	Gebze	Kadılı Mh.	Sadece Toplam Tarım Açısından NHB	Hayvancılık ve Toplam Tarım Açısından NHB	Hem YAS Hem YÜS Açısından NHB
Marmara Havzası	Kocaeli	Kandıra	Özbey Mh.	Sadece Toplam Tarım Açısından NHB	Sadece Toplam Tarım Açısından NHB	Hem YAS Hem YÜS Açısından NHB
Marmara Havzası	Kocaeli	Kandıra	Hediyeli Mh.	Sadece Toplam Tarım Açısından NHB	Sadece Toplam Tarım Açısından NHB	Hem YAS Hem YÜS Açısından NHB
Marmara Havzası	Kocaeli	Kandıra	Teksen Mh.	Sadece Toplam Tarım Açısından NHB	Sadece Toplam Tarım Açısından NHB	Hem YAS Hem YÜS Açısından NHB
Marmara Havzası	Kocaeli	Kartepe	Ketenciler Mh.	Sadece Toplam Tarım Açısından NHB	Sadece Toplam Tarım Açısından NHB	Hem YAS Hem YÜS Açısından NHB
Marmara Havzası	Kocaeli	Kandıra	Balaban Mh.	NHB değil.	Sadece Toplam Tarım Açısından NHB	Sadece YÜS Açısından NHB
Marmara Havzası	Kocaeli	Gölcük	Lütfiye Mh.	NHB değil.	Sadece Hayvancılık Açısından NHB	Sadece YÜS Açısından NHB

Marmara Havzası	Kocaeli	Kartepe	Karatepe Mh.	Sadece Toplam Tarım Açısından NHB	Sadece Toplam Tarım Açısından NHB	Hem YAS Hem YÜS Açısından NHB
Marmara Havzası	Kocaeli	İzmit	Bayraktar Mh.	Sadece Toplam Tarım Açısından NHB	NHB değil.	Sadece YAS Açısından NHB
Marmara Havzası	Kocaeli	Kandıra	Mancarlar Mh.	Sadece Toplam Tarım Açısından NHB	Sadece Toplam Tarım Açısından NHB	Hem YAS Hem YÜS Açısından NHB
Marmara Havzası	Kocaeli	Körfez	Cuma Mh.	Sadece Toplam Tarım Açısından NHB	Sadece Toplam Tarım Açısından NHB	Hem YAS Hem YÜS Açısından NHB
Marmara Havzası	Kocaeli	Kandıra	Döngelli Mh.	Sadece Toplam Tarım Açısından NHB	Sadece Toplam Tarım Açısından NHB	Hem YAS Hem YÜS Açısından NHB
Marmara Havzası	Kocaeli	Kandıra	Kabağaç Mh.	Sadece Toplam Tarım Açısından NHB	Sadece Toplam Tarım Açısından NHB	Hem YAS Hem YÜS Açısından NHB
Marmara Havzası	Kocaeli	İzmit	Kulmahmut Mh.	Sadece Toplam Tarım Açısından NHB	Sadece Toplam Tarım Açısından NHB	Hem YAS Hem YÜS Açısından NHB
Marmara Havzası	Kocaeli	Kandıra	Pelitpınarı Mh.	Sadece Toplam Tarım Açısından NHB	Sadece Toplam Tarım Açısından NHB	Hem YAS Hem YÜS Açısından NHB
Marmara Havzası	Kocaeli	Derince	Çavuşlu Mh.	Sadece Toplam Tarım Açısından NHB	Sadece Toplam Tarım Açısından NHB	Hem YAS Hem YÜS Açısından NHB
Marmara Havzası	Kocaeli	Körfez	Himmetli Mh.	Sadece Toplam Tarım Açısından NHB	Sadece Toplam Tarım Açısından NHB	Hem YAS Hem YÜS Açısından NHB
Marmara Havzası	Kocaeli	Derince	Kaşıkçı Mh.	NHB değil.	Sadece Toplam Tarım Açısından NHB	Sadece YÜS Açısından NHB
Marmara Havzası	Kocaeli	Karamürsel	Semetler Mh.	Sadece Toplam Tarım Açısından NHB	Sadece Toplam Tarım Açısından NHB	Hem YAS Hem YÜS Açısından NHB
Marmara Havzası	Kocaeli	Derince	Karagöllü Mh.	Sadece Toplam Tarım Açısından NHB	Sadece Toplam Tarım Açısından NHB	Hem YAS Hem YÜS Açısından NHB
Marmara Havzası	Kocaeli	Kandıra	Karlı Mh.	Sadece Toplam Tarım Açısından NHB	Sadece Toplam Tarım Açısından NHB	Hem YAS Hem YÜS Açısından NHB
Marmara Havzası	Kocaeli	İzmit	Durhasan Mh.	Sadece Toplam Tarım Açısından NHB	Hayvancılık ve Toplam Tarım Açısından NHB	Hem YAS Hem YÜS Açısından NHB
Marmara Havzası	Kocaeli	Gebze	Kirazpınar Mh.	NHB değil.	Hayvancılık ve Toplam Tarım Açısından NHB	Sadece YÜS Açısından NHB
Marmara Havzası	Kocaeli	Körfez	Sipahiler Mh.	Sadece Toplam Tarım Açısından NHB	Sadece Toplam Tarım Açısından NHB	Hem YAS Hem YÜS Açısından NHB
Marmara Havzası	Kocaeli	Karamürsel	İnebeyli Mh.	Sadece Toplam Tarım Açısından NHB	Sadece Toplam Tarım Açısından NHB	Hem YAS Hem YÜS Açısından NHB
Marmara Havzası	Kocaeli	İzmit	Gökçeören Mh.	NHB değil.	Sadece Toplam Tarım Açısından NHB	Sadece YÜS Açısından NHB
Marmara Havzası	Kocaeli	Kandıra	İncecik Mh.	Sadece Toplam Tarım Açısından NHB	Sadece Toplam Tarım Açısından NHB	Hem YAS Hem YÜS Açısından NHB
Marmara Havzası	Kocaeli	Kartepe	Arslanbey Mh.	Hayvancılık ve Toplam Tarım Açısından NHB	Sadece Toplam Tarım Açısından NHB	Hem YAS Hem YÜS Açısından NHB
Marmara Havzası	Kocaeli	Kandıra	Balcı Mh.	Sadece Toplam Tarım Açısından NHB	Sadece Toplam Tarım Açısından NHB	Hem YAS Hem YÜS Açısından NHB
Susurluk Havzası	Kütahya	Tavşanlı	Yeni Mh.	NHB değil.	Sadece Toplam Tarım Açısından NHB	Sadece YÜS Açısından NHB
Susurluk Havzası	Kütahya	Simav	Çitgöl Bld. (Cumhuriyet Mh.)	Hayvancılık ve Toplam Tarım Açısından NHB	NHB değil.	Sadece YAS Açısından NHB
Susurluk Havzası	Kütahya	Tavşanlı	Çardaklı Mh.	Sadece Toplam Tarım Açısından NHB	NHB değil.	Sadece YAS Açısından NHB
Susurluk Havzası	Kütahya	Tavşanlı	Tepecik Bld. (Tepecik - Aşağı Mh.)	Sadece Toplam Tarım Açısından NHB	NHB değil.	Sadece YAS Açısından NHB
Susurluk Havzası	Kütahya	Simav	Demirci Bld. (Merkez Mh.)	Hayvancılık ve Toplam Tarım Açısından NHB	NHB değil.	Sadece YAS Açısından NHB
Susurluk Havzası	Kütahya	Simav	Akdağ Bld. (Kınık Mh.)	NHB değil.	Hayvancılık ve Toplam Tarım Açısından NHB	Sadece YÜS Açısından NHB
Susurluk Havzası	Kütahya	Simav	Akdağ Bld. (Savcılar Mh.)	NHB değil.	Hayvancılık ve Toplam Tarım Açısından NHB	Sadece YÜS Açısından NHB

Susurluk Havzası	Kütahya	Tavşanlı	Ayvalı Köyü	NHB değil.	Sadece Toplam Tarım Açısından NHB	Sadece YÜS Açısından NHB
Susurluk Havzası	Kütahya	Simav	Yemişli Köyü	NHB değil.	Sadece Toplam Tarım Açısından NHB	Sadece YÜS Açısından NHB
Gediz Havzası	Kütahya	Gediz	Dörtdeğirmen Köyü	Bitkisel Üretim ve Toplam Tarım Açısından NHB	NHB değil.	Sadece YAS Açısından NHB
Gediz Havzası	Kütahya	Gediz	Fırdan Köyü	Sadece Toplam Tarım Açısından NHB	NHB değil.	Sadece YAS Açısından NHB
Susurluk Havzası	Kütahya	Tavşanlı	Göbel Köyü	Sadece Toplam Tarım Açısından NHB	NHB değil.	Sadece YAS Açısından NHB
Susurluk Havzası	Kütahya	Simav	Karacaören Köyü	NHB değil.	Sadece Hayvancılık Açısından NHB	Sadece YÜS Açısından NHB
Susurluk Havzası	Kütahya	Çavdarhisar	Hacıkebir Köyü	Bitkisel Üretim ve Toplam Tarım Açısından NHB	NHB değil.	Sadece YAS Açısından NHB
Susurluk Havzası	Kütahya	Çavdarhisar	Hacımahmut Köyü	Bitkisel Üretim ve Toplam Tarım Açısından NHB	NHB değil.	Sadece YAS Açısından NHB
Gediz Havzası	Manisa	Akhisar	Dereköy Mh.	Sadece Toplam Tarım Açısından NHB	NHB değil.	Sadece YAS Açısından NHB
Gediz Havzası	Manisa	Ahmetli	Kestelli Mh.	Sadece Toplam Tarım Açısından NHB	NHB değil.	Sadece YAS Açısından NHB
Gediz Havzası	Manisa	Akhisar	Dağdere Mh.	NHB değil.	Sadece Toplam Tarım Açısından NHB	Sadece YÜS Açısından NHB
Gediz Havzası	Manisa	Ahmetli	Mandallı Mh.	Sadece Toplam Tarım Açısından NHB	NHB değil.	Sadece YAS Açısından NHB
Gediz Havzası	Manisa	Akhisar	Zeytinliova Mh.	Sadece Toplam Tarım Açısından NHB	Sadece Toplam Tarım Açısından NHB	Hem YAS Hem YÜS Açısından NHB
Gediz Havzası	Manisa	Saruhanlı	Gümülceli Mh.	Bitkisel Üretim ve Toplam Tarım Açısından NHB	NHB değil.	Sadece YAS Açısından NHB
Gediz Havzası	Manisa	Saruhanlı	Gökçeköy Mh.	Sadece Toplam Tarım Açısından NHB	NHB değil.	Sadece YAS Açısından NHB
Gediz Havzası	Manisa	Salihli	Karayahşi Mh.	Bitkisel Üretim ve Toplam Tarım Açısından NHB	NHB değil.	Sadece YAS Açısından NHB
Gediz Havzası	Manisa	Akhisar	Balıca Mh.	Sadece Toplam Tarım Açısından NHB	NHB değil.	Sadece YAS Açısından NHB
Gediz Havzası	Manisa	Saruhanlı	Sarıçam Mh.	Bitkisel Üretim ve Toplam Tarım Açısından NHB		Sadece YAS Açısından NHB
Gediz Havzası	Manisa	Saruhanlı	Alibeyli Mh.	Sadece Toplam Tarım Açısından NHB	NHB değil.	Sadece YAS Açısından NHB
Gediz Havzası	Manisa	Saruhanlı	Halitpaşa Mh.	Bitkisel Üretim ve Toplam Tarım Açısından NHB	NHB değil.	Sadece YAS Açısından NHB
Gediz Havzası	Manisa	Alaşehir	Killik Mh.	Sadece Toplam Tarım Açısından NHB		Sadece YAS Açısından NHB
Gediz Havzası	Manisa	Salihli	Köseali Mh.	Sadece Toplam Tarım Açısından NHB	NHB değil.	Sadece YAS Açısından NHB
Gediz Havzası	Manisa	Ahmetli	Kargın Mh.	Sadece Toplam Tarım Açısından NHB	NHB değil.	Sadece YAS Açısından NHB
Gediz Havzası	Manisa	Saruhanlı	İşakçeşmeli Mh.	Bitkisel Üretim ve Toplam Tarım Açısından NHB	NHB değil.	Sadece YAS Açısından NHB
Gediz Havzası	Manisa	Salihli	Çapaklı Mh.	Sadece Toplam Tarım Açısından NHB	NHB değil.	Sadece YAS Açısından NHB
Gediz Havzası	Manisa	Kula	Ayazören Mh.	Sadece Toplam Tarım Açısından NHB	NHB değil.	Sadece YAS Açısından NHB
Gediz Havzası	Manisa	Alaşehir	Göbekli Mh.	Sadece Bitkisel Üretim Açısından NHB	NHB değil.	Sadece YAS Açısından NHB
Gediz Havzası	Manisa	Kula	Dereköy Mh.	Sadece Toplam Tarım Açısından NHB	NHB değil.	Sadece YAS Açısından NHB
Gediz Havzası	Manisa	Kula	Ortaköy Mh.	NHB değil.	Hayvancılık ve Toplam Tarım Açısından NHB	Sadece YÜS Açısından NHB
Gediz Havzası	Manisa	Akhisar	Süleymanlı Mh.	Sadece Toplam Tarım Açısından NHB	NHB değil.	Sadece YAS Açısından NHB
Gediz Havzası	Manisa	Salihli	Pazarköy Mh.	Bitkisel Üretim ve Toplam Tarım Açısından NHB	NHB değil.	Sadece YAS Açısından NHB
Gediz Havzası	Manisa	Alaşehir	Çakırcaali Mh.	Sadece Toplam Tarım Açısından NHB		Sadece YAS Açısından NHB

Gediz Havzası	Manisa	Kula	Şeremet Mh.	Sadece Toplam Tarım Açısından NHB	NHB değil.	Sadece YAS Açısından NHB
Gediz Havzası	Manisa	Kula	Gökçeören Mh.	NHB değil.	Sadece Toplam Tarım Açısından NHB	Sadece YÜS Açısından NHB
Gediz Havzası	Manisa	Salihli	Kordon Mh.	Sadece Toplam Tarım Açısından NHB	NHB değil.	Sadece YAS Açısından NHB
Gediz Havzası	Manisa	Selendi	Çamyayla Mh.	Sadece Toplam Tarım Açısından NHB	Sadece Toplam Tarım Açısından NHB	Hem YAS Hem YÜS Açısından NHB
Gediz Havzası	Manisa	Salihli	Yeşilova Mh.	Sadece Toplam Tarım Açısından NHB	NHB değil.	Sadece YAS Açısından NHB
Gediz Havzası	Manisa	Gölmarmara	Tiyenli Mh.	Sadece Toplam Tarım Açısından NHB	NHB değil.	Sadece YAS Açısından NHB
Gediz Havzası	Manisa	Saruhanlı	Lütfiye Mh.	Sadece Toplam Tarım Açısından NHB	NHB değil.	Sadece YAS Açısından NHB
Gediz Havzası	Manisa	Saruhanlı	Kumkuyucak Mh.	Sadece Toplam Tarım Açısından NHB	NHB değil.	Sadece YAS Açısından NHB
Gediz Havzası	Manisa	Akhisar	Mecidiye Mh.	Bitkisel Üretim ve Toplam Tarım Açısından NHB	NHB değil.	Sadece YAS Açısından NHB
Gediz Havzası	Manisa	Alaşehir	Piyadeler Mh.	Sadece Toplam Tarım Açısından NHB	NHB değil.	Sadece YAS Açısından NHB
Gediz Havzası	Manisa	Salihli	Bağcılar Mh.	Bitkisel Üretim ve Toplam Tarım Açısından NHB	NHB değil.	Sadece YAS Açısından NHB
Gediz Havzası	Manisa	Salihli	Süleymaniye Mh.	Bitkisel Üretim, Hayvancılık ve Toplam Tarım Açısından NHB	NHB değil.	Sadece YAS Açısından NHB
Gediz Havzası	Manisa	Kula	Sarnıç Mh.	Sadece Toplam Tarım Açısından NHB	NHB değil.	Sadece YAS Açısından NHB
Gediz Havzası	Manisa	Salihli	Mersinli Mh.	Sadece Toplam Tarım Açısından NHB	NHB değil.	Sadece YAS Açısından NHB
Gediz Havzası	Manisa	Saruhanlı	Nuriye Mh.	Sadece Toplam Tarım Açısından NHB	NHB değil.	Sadece YAS Açısından NHB
Gediz Havzası	Manisa	Kula	Encekler Mh.	Sadece Toplam Tarım Açısından NHB	NHB değil.	Sadece YAS Açısından NHB
Gediz Havzası	Manisa	Kula	İbrahimağa Mh.	Sadece Toplam Tarım Açısından NHB	NHB değil.	Sadece YAS Açısından NHB
Gediz Havzası	Manisa	Şehzadeler	Çavuşoğlu Mh.	Bitkisel Üretim ve Toplam Tarım Açısından NHB	NHB değil.	Sadece YAS Açısından NHB
Gediz Havzası	Manisa	Akhisar	Beyoba Mh.	Sadece Toplam Tarım Açısından NHB	NHB değil.	Sadece YAS Açısından NHB
Gediz Havzası	Manisa	Turgutlu	Çampınar Mh.	Sadece Toplam Tarım Açısından NHB	NHB değil.	Sadece YAS Açısından NHB
Gediz Havzası	Manisa	Şehzadeler	Kalemli Mh.	Sadece Bitkisel Üretim Açısından NHB		Sadece YAS Açısından NHB
Gediz Havzası	Manisa	Yunusemre	Üçpınar Mh.	Bitkisel Üretim ve Toplam Tarım Açısından NHB	NHB değil.	Sadece YAS Açısından NHB
Gediz Havzası	Manisa	Şehzadeler	Halıtlı Mh.	Sadece Toplam Tarım Açısından NHB	NHB değil.	Sadece YAS Açısından NHB
Gediz Havzası	Manisa	Akhisar	Moralılar Mh.	Sadece Toplam Tarım Açısından NHB	NHB değil.	Sadece YAS Açısından NHB
Gediz Havzası	Manisa	Akhisar	Medar Mh.	Sadece Toplam Tarım Açısından NHB	NHB değil.	Sadece YAS Açısından NHB
Gediz Havzası	Manisa	Salihli	Karapınar Mh.	Bitkisel Üretim ve Toplam Tarım Açısından NHB	NHB değil.	Sadece YAS Açısından NHB
Gediz Havzası	Manisa	Şehzadeler	Yeniköy Mh.	Sadece Bitkisel Üretim Açısından NHB	NHB değil.	Sadece YAS Açısından NHB
Gediz Havzası	Manisa	Salihli	Kemerdamları Mh.	Bitkisel Üretim ve Toplam Tarım Açısından NHB	NHB değil.	Sadece YAS Açısından NHB
Gediz Havzası	Manisa	Salihli	Çavlu Mh.	Bitkisel Üretim, Hayvancılık ve Toplam Tarım Açısından NHB	NHB değil.	Sadece YAS Açısından NHB
Gediz Havzası	Manisa	Salihli	Poyrazdamları Mh.	Sadece Toplam Tarım Açısından NHB	NHB değil.	Sadece YAS Açısından NHB
Gediz Havzası	Manisa	Akhisar	Kayaloğlu Mh.	Sadece Toplam Tarım Açısından NHB	NHB değil.	Sadece YAS Açısından NHB
Gediz Havzası	Manisa	Şehzadeler	Sancaklıbozköy Mh.	Sadece Toplam Tarım Açısından NHB	NHB değil.	Sadece YAS Açısından NHB

Gediz Havzası	Manisa	Şehzadeler	Yeşilköy Mh.	Bitkisel Üretim ve Toplam Tarım Açısından NHB	NHB değil.	Sadece YAS Açısından NHB
Gediz Havzası	Manisa	Turgutlu	İstasyonaltı Mh.	Bitkisel Üretim, Hayvancılık ve Toplam Tarım Açısından NHB		Sadece YAS Açısından NHB
Gediz Havzası	Manisa	Salihli	Durasıllı Mh.	Sadece Toplam Tarım Açısından NHB	NHB değil.	Sadece YAS Açısından NHB
Gediz Havzası	Manisa	Akhisar	Rahmiye Mh.	Sadece Toplam Tarım Açısından NHB	NHB değil.	Sadece YAS Açısından NHB
Gediz Havzası	Manisa	Akhisar	Kapaklı Mh.	Sadece Toplam Tarım Açısından NHB	NHB değil.	Sadece YAS Açısından NHB
Gediz Havzası	Manisa	Turgutlu	İrlamaz Mh.	Sadece Toplam Tarım Açısından NHB		Sadece YAS Açısından NHB
Gediz Havzası	Manisa	Turgutlu	Albayrak Mh.	Sadece Toplam Tarım Açısından NHB	NHB değil.	Sadece YAS Açısından NHB
Gediz Havzası	Manisa	Şehzadeler	Yukarıçobanisa Mh.	Bitkisel Üretim ve Toplam Tarım Açısından NHB	NHB değil.	Sadece YAS Açısından NHB
Gediz Havzası	Manisa	Salihli	Adala Mh.	Sadece Toplam Tarım Açısından NHB	NHB değil.	Sadece YAS Açısından NHB
Gediz Havzası	Manisa	Turgutlu	Sinirli Mh.	Bitkisel Üretim ve Toplam Tarım Açısından NHB	NHB değil.	Sadece YAS Açısından NHB
Gediz Havzası	Manisa	Salihli	Keli Mh.	Sadece Toplam Tarım Açısından NHB	NHB değil.	Sadece YAS Açısından NHB
Gediz Havzası	Manisa	Salihli	Taytan Mh.	Bitkisel Üretim, Hayvancılık ve Toplam Tarım Açısından NHB	NHB değil.	Sadece YAS Açısından NHB
Gediz Havzası	Manisa	Yunusemre	Muradiye Mh.	Bitkisel Üretim ve Toplam Tarım Açısından NHB	NHB değil.	Sadece YAS Açısından NHB
Gediz Havzası	Manisa	Turgutlu	Derbent Mh.	Bitkisel Üretim ve Toplam Tarım Açısından NHB	NHB değil.	Sadece YAS Açısından NHB
Gediz Havzası	Manisa	Salihli	Kırveli Mh.	Sadece Bitkisel Üretim Açısından NHB	NHB değil.	Sadece YAS Açısından NHB
Gediz Havzası	Manisa	Salihli	Sarıpınar Mh.	Sadece Bitkisel Üretim Açısından NHB	NHB değil.	Sadece YAS Açısından NHB
Gediz Havzası	Manisa	Salihli	Atatürk Mh.	Sadece Toplam Tarım Açısından NHB	NHB değil.	Sadece YAS Açısından NHB
Gediz Havzası	Manisa	Şehzadeler	Akpınar Mh.	Sadece Toplam Tarım Açısından NHB	NHB değil.	Sadece YAS Açısından NHB
Gediz Havzası	Manisa	Şehzadeler	Kazım Karabekir Mh.	Sadece Toplam Tarım Açısından NHB	NHB değil.	Sadece YAS Açısından NHB
Gediz Havzası	Manisa	Yunusemre	Mareşal Fevzi Çakmak Mh.	Bitkisel Üretim ve Toplam Tarım Açısından NHB	NHB değil.	Sadece YAS Açısından NHB
Gediz Havzası	Manisa	Yunusemre	Spil Mh.	Sadece Bitkisel Üretim Açısından NHB	NHB değil.	Sadece YAS Açısından NHB
Gediz Havzası	Manisa	Şehzadeler	Turgut Özal Mh.	Bitkisel Üretim, Hayvancılık ve Toplam Tarım Açısından NHB	NHB değil.	Sadece YAS Açısından NHB
Gediz Havzası	Manisa	Şehzadeler	Kuşlubahçe Mh.	Sadece Toplam Tarım Açısından NHB	NHB değil.	Sadece YAS Açısından NHB
Gediz Havzası	Manisa	Şehzadeler	Yenihamarında Mh.	Bitkisel Üretim ve Toplam Tarım Açısından NHB	NHB değil.	Sadece YAS Açısından NHB
Gediz Havzası	Manisa	Alaşehir	Çağlayan Mh.	Sadece Toplam Tarım Açısından NHB	NHB değil.	Sadece YAS Açısından NHB
Gediz Havzası	Manisa	Şehzadeler	Hamzabeyli Mh.	Bitkisel Üretim ve Toplam Tarım Açısından NHB	NHB değil.	Sadece YAS Açısından NHB
Gediz Havzası	Manisa	Akhisar	Eroğlu Mh.	Hayvancılık ve Toplam Tarım Açısından NHB	NHB değil.	Sadece YAS Açısından NHB
Gediz Havzası	Manisa	Saruhanlı	Mütevelli Mh.	Bitkisel Üretim, Hayvancılık ve Toplam Tarım Açısından NHB	NHB değil.	Sadece YAS Açısından NHB
Gediz Havzası	Manisa	Salihli	Mersindere Mh.	Sadece Bitkisel Üretim Açısından NHB	NHB değil.	Sadece YAS Açısından NHB
Gediz Havzası	Manisa	Kula	Körez Mh.	Sadece Toplam Tarım Açısından NHB	NHB değil.	Sadece YAS Açısından NHB
Gediz Havzası	Manisa	Alaşehir	Akkeçili Mh.	Sadece Toplam Tarım Açısından NHB	NHB değil.	Sadece YAS Açısından NHB

Gediz Havzası	Manisa	Akhisar	Akselendi Mh.	Sadece Toplam Tarım Açısından NHB	NHB değil.	Sadece YAS Açısından NHB
Gediz Havzası	Manisa	Şehzadeler	Çamköy Mh.	Sadece Toplam Tarım Açısından NHB	NHB değil.	Sadece YAS Açısından NHB
Gediz Havzası	Manisa	Ahmetli	Zafer Mh.	Sadece Bitkisel Üretim Açısından NHB	NHB değil.	Sadece YAS Açısından NHB
Gediz Havzası	Manisa	Sarıgöl	Ayan Mh.	Sadece Toplam Tarım Açısından NHB		Sadece YAS Açısından NHB
Gediz Havzası	Manisa	Gördes	Güneşli Mh.	Hayvancılık ve Toplam Tarım Açısından NHB	NHB değil.	Sadece YAS Açısından NHB
Gediz Havzası	Manisa	Gölmarmara	Atatürk Mh.	Sadece Toplam Tarım Açısından NHB	NHB değil.	Sadece YAS Açısından NHB
Gediz Havzası	Manisa	Saruhanlı	Cengiz Topel Mh.	Bitkisel Üretim ve Toplam Tarım Açısından NHB	NHB değil.	Sadece YAS Açısından NHB
Gediz Havzası	Manisa	Ahmetli	Barbaros Mh.	Sadece Bitkisel Üretim Açısından NHB	NHB değil.	Sadece YAS Açısından NHB
Gediz Havzası	Manisa	Ahmetli	Altıeylül Mh.	Sadece Bitkisel Üretim Açısından NHB	NHB değil.	Sadece YAS Açısından NHB
Gediz Havzası	Manisa	Ahmetli	Kurtuluş Mh.	Sadece Bitkisel Üretim Açısından NHB	NHB değil.	Sadece YAS Açısından NHB
Gediz Havzası	Manisa	Ahmetli	Ulu Cami Mh.	Bitkisel Üretim ve Toplam Tarım Açısından NHB	NHB değil.	Sadece YAS Açısından NHB
Gediz Havzası	Manisa	Saruhanlı	Yılmaz Mh.	Sadece Bitkisel Üretim Açısından NHB	NHB değil.	Sadece YAS Açısından NHB
Gediz Havzası	Manisa	Saruhanlı	Atatürk Mh.	Sadece Bitkisel Üretim Açısından NHB	NHB değil.	Sadece YAS Açısından NHB
Gediz Havzası	Manisa	Saruhanlı	Şehitler Mh.	Sadece Bitkisel Üretim Açısından NHB	NHB değil.	Sadece YAS Açısından NHB
Gediz Havzası	Manisa	Saruhanlı	İstasyon Mh.	Bitkisel Üretim ve Toplam Tarım Açısından NHB	NHB değil.	Sadece YAS Açısından NHB
Gediz Havzası	Manisa	Gördes	Divan Mh.	NHB değil.	Sadece Hayvancılık Açısından NHB	Sadece YÜS Açısından NHB
Gediz Havzası	Manisa	Yunusemre	Barbaros Mh.	Bitkisel Üretim ve Toplam Tarım Açısından NHB	NHB değil.	Sadece YAS Açısından NHB
Gediz Havzası	Manisa	Sarıgöl	Tırazlar Mh.	Sadece Toplam Tarım Açısından NHB		Sadece YAS Açısından NHB
Gediz Havzası	Manisa	Şehzadeler	Güzelköy Mh.	Bitkisel Üretim ve Toplam Tarım Açısından NHB	NHB değil.	Sadece YAS Açısından NHB
Gediz Havzası	Manisa	Alaşehir	Barış Mh.	Sadece Toplam Tarım Açısından NHB		Sadece YAS Açısından NHB
Gediz Havzası	Manisa	Selendi	Kurtuluş Mh.	Bitkisel Üretim ve Toplam Tarım Açısından NHB	NHB değil.	Sadece YAS Açısından NHB
Gediz Havzası	Manisa	Şehzadeler	Karaoğlanlı Mh.	Bitkisel Üretim ve Toplam Tarım Açısından NHB	NHB değil.	Sadece YAS Açısından NHB
Gediz Havzası	Manisa	Turgutlu	İzzettin Mh.	Bitkisel Üretim ve Toplam Tarım Açısından NHB	NHB değil.	Sadece YAS Açısından NHB
Gediz Havzası	Manisa	Turgutlu	Musalaryen iköy Mh.	Sadece Bitkisel Üretim Açısından NHB	NHB değil.	Sadece YAS Açısından NHB
Gediz Havzası	Manisa	Selendi	Şerefiye Mh.	Sadece Toplam Tarım Açısından NHB	NHB değil.	Sadece YAS Açısından NHB
Gediz Havzası	Manisa	Turgutlu	Musacalı Mh.	Sadece Toplam Tarım Açısından NHB	NHB değil.	Sadece YAS Açısından NHB
Gediz Havzası	Manisa	Kula	Yurtbaşı Mh.	NHB değil.	Hayvancılık ve Toplam Tarım Açısından NHB	Sadece YÜS Açısından NHB
Gediz Havzası	Manisa	Şehzadeler	Tekeliler Mh.	Bitkisel Üretim ve Toplam Tarım Açısından NHB		Sadece YAS Açısından NHB
Gediz Havzası	Manisa	Ahmetli	Karaköy Mh.	Sadece Bitkisel Üretim Açısından NHB	NHB değil.	Sadece YAS Açısından NHB
Gediz Havzası	Manisa	Ahmetli	Kendirlik Mh.	Sadece Toplam Tarım Açısından NHB	NHB değil.	Sadece YAS Açısından NHB
Gediz Havzası	Manisa	Şehzadeler	Veziroğlu Mh.	Bitkisel Üretim ve Toplam Tarım Açısından NHB	NHB değil.	Sadece YAS Açısından NHB
Gediz Havzası	Manisa	Sarıgöl	Çanakçı Mh.	Sadece Toplam Tarım Açısından NHB		Sadece YAS Açısından NHB

Gediz Havzası	Manisa	Sarıgöl	Bağlıca Mh.	Sadece Toplam Tarım Açısından NHB		Sadece YAS Açısından NHB
Gediz Havzası	Manisa	Salihli	Kapancı Mh.	Bitkisel Üretim, Hayvancılık ve Toplam Tarım Açısından NHB	NHB değil.	Sadece YAS Açısından NHB
Gediz Havzası	Manisa	Şehzadeler	Karayenice Mh.	Sadece Toplam Tarım Açısından NHB	NHB değil.	Sadece YAS Açısından NHB
Gediz Havzası	Manisa	Salihli	Karaoğlanlı Mh.	Sadece Bitkisel Üretim Açısından NHB	NHB değil.	Sadece YAS Açısından NHB
Gediz Havzası	Manisa	Salihli	Mevlutlu Mh.	Sadece Toplam Tarım Açısından NHB	NHB değil.	Sadece YAS Açısından NHB
Gediz Havzası	Manisa	Şehzadeler	Hacıhaliller Mh.	Bitkisel Üretim ve Toplam Tarım Açısından NHB	NHB değil.	Sadece YAS Açısından NHB
Gediz Havzası	Manisa	Akhisar	Sakarkaya Mh.	Bitkisel Üretim ve Toplam Tarım Açısından NHB	NHB değil.	Sadece YAS Açısından NHB
Gediz Havzası	Manisa	Alaşehir	Kavaklıdere Mh.	Sadece Toplam Tarım Açısından NHB	NHB değil.	Sadece YAS Açısından NHB
Gediz Havzası	Manisa	Alaşehir	Örnekköy Mh.	Sadece Toplam Tarım Açısından NHB	NHB değil.	Sadece YAS Açısından NHB
Gediz Havzası	Manisa	Yunusemre	Karaali Mh.	Sadece Bitkisel Üretim Açısından NHB	NHB değil.	Sadece YAS Açısından NHB
Gediz Havzası	Manisa	Salihli	Eldelek Mh.	Bitkisel Üretim, Hayvancılık ve Toplam Tarım Açısından NHB	NHB değil.	Sadece YAS Açısından NHB
Gediz Havzası	Manisa	Saruhanlı	Paşaköy Mh.	Bitkisel Üretim ve Toplam Tarım Açısından NHB	NHB değil.	Sadece YAS Açısından NHB
Gediz Havzası	Manisa	Salihli	Emirhacılı Mh.	Bitkisel Üretim, Hayvancılık ve Toplam Tarım Açısından NHB	NHB değil.	Sadece YAS Açısından NHB
Gediz Havzası	Manisa	Salihli	Hasalan Mh.	Bitkisel Üretim, Hayvancılık ve Toplam Tarım Açısından NHB	NHB değil.	Sadece YAS Açısından NHB
Gediz Havzası	Manisa	Salihli	Kabazlı Mh.	Sadece Bitkisel Üretim Açısından NHB	NHB değil.	Sadece YAS Açısından NHB
Gediz Havzası	Manisa	Salihli	Çökelek Mh.	Bitkisel Üretim ve Toplam Tarım Açısından NHB	NHB değil.	Sadece YAS Açısından NHB
Gediz Havzası	Manisa	Şehzadeler	Tepecik Mh.	Bitkisel Üretim ve Toplam Tarım Açısından NHB		Sadece YAS Açısından NHB
Gediz Havzası	Manisa	Şehzadeler	Aşağıçobanisa Mh.	Bitkisel Üretim ve Toplam Tarım Açısından NHB	NHB değil.	Sadece YAS Açısından NHB
Gediz Havzası	Manisa	Alaşehir	Yeşilyurt Mh.	Sadece Toplam Tarım Açısından NHB		Sadece YAS Açısından NHB
Gediz Havzası	Manisa	Şehzadeler	Karaağaçlı Mh.	Bitkisel Üretim ve Toplam Tarım Açısından NHB	NHB değil.	Sadece YAS Açısından NHB
Gediz Havzası	Manisa	Alaşehir	Üzümlü Mh.	Sadece Toplam Tarım Açısından NHB		Sadece YAS Açısından NHB
Gediz Havzası	Manisa	Akhisar	Sazoba Mh.	Sadece Toplam Tarım Açısından NHB	NHB değil.	Sadece YAS Açısından NHB
Gediz Havzası	Manisa	Saruhanlı	Adiloba Mh.	Bitkisel Üretim ve Toplam Tarım Açısından NHB	NHB değil.	Sadece YAS Açısından NHB
Gediz Havzası	Manisa	Saruhanlı	Hacırahmanlı Mh.	Bitkisel Üretim ve Toplam Tarım Açısından NHB	NHB değil.	Sadece YAS Açısından NHB
Gediz Havzası	Manisa	Ahmetli	Ataköy Mh.	Bitkisel Üretim ve Toplam Tarım Açısından NHB	NHB değil.	Sadece YAS Açısından NHB
Gediz Havzası	Manisa	Sarıgöl	Çavuşlar Mh.	Sadece Toplam Tarım Açısından NHB		Sadece YAS Açısından NHB
Gediz Havzası	Manisa	Saruhanlı	Kayışlar Mh.	Sadece Toplam Tarım Açısından NHB	NHB değil.	Sadece YAS Açısından NHB
Gediz Havzası	Manisa	Salihli	Akören Mh.	Sadece Toplam Tarım Açısından NHB	NHB değil.	Sadece YAS Açısından NHB
Gediz Havzası	Manisa	Salihli	Çayköy Mh.	Bitkisel Üretim, Hayvancılık ve Toplam Tarım Açısından NHB	NHB değil.	Sadece YAS Açısından NHB
Gediz Havzası	Manisa	Alaşehir	İsmetiye Mh.	Sadece Toplam Tarım Açısından NHB	NHB değil.	Sadece YAS Açısından NHB
Gediz Havzası	Manisa	Yunusemre	Bağyolu Mh.	Hayvancılık ve Toplam Tarım Açısından NHB	NHB değil.	Sadece YAS Açısından NHB
Gediz Havzası	Manisa	Gölmarmara	İsmetpaşa Mh.	Bitkisel Üretim ve Toplam Tarım Açısından NHB	NHB değil.	Sadece YAS Açısından NHB

Gediz Havzası	Manisa	Salihli	Yılmaz Mh.	Sadece Toplam Tarım Açısından NHB	NHB değil.	Sadece YAS Açısından NHB
Gediz Havzası	Manisa	Şehzadeler	Tilkisüleymaniye Mh.	Bitkisel Üretim ve Toplam Tarım Açısından NHB		Sadece YAS Açısından NHB
Gediz Havzası	Manisa	Sarıgöl	Ahmetağa Mh.	Sadece Toplam Tarım Açısından NHB		Sadece YAS Açısından NHB
Gediz Havzası	Manisa	Şehzadeler	Çerkezmahmudiye Mh.	Sadece Bitkisel Üretim Açısından NHB	NHB değil.	Sadece YAS Açısından NHB
Gediz Havzası	Manisa	Gölmarmara	Beyler Mh.	Bitkisel Üretim ve Toplam Tarım Açısından NHB	NHB değil.	Sadece YAS Açısından NHB
Gediz Havzası	Manisa	Salihli	Beşeylül Mh.	Sadece Bitkisel Üretim Açısından NHB	NHB değil.	Sadece YAS Açısından NHB
Gediz Havzası	Manisa	Alaşehir	Tepeköy Mh.	Sadece Toplam Tarım Açısından NHB	NHB değil.	Sadece YAS Açısından NHB
Gediz Havzası	Manisa	Yunusemre	Evrenos Mh.	Sadece Bitkisel Üretim Açısından NHB	NHB değil.	Sadece YAS Açısından NHB
Gediz Havzası	Manisa	Turgutlu	Yeniköy Mh.	Sadece Bitkisel Üretim Açısından NHB	NHB değil.	Sadece YAS Açısından NHB
Gediz Havzası	Manisa	Ahmetli	Seydiköy Mh.	Sadece Bitkisel Üretim Açısından NHB	NHB değil.	Sadece YAS Açısından NHB
Gediz Havzası	Manisa	Akhisar	Efendi Mh.	Sadece Toplam Tarım Açısından NHB	NHB değil.	Sadece YAS Açısından NHB
Gediz Havzası	Manisa	Ahmetli	Yaraşlı Mh.	Bitkisel Üretim ve Toplam Tarım Açısından NHB	NHB değil.	Sadece YAS Açısından NHB
Gediz Havzası	Manisa	Ahmetli	Gökçaya Mh.	Bitkisel Üretim ve Toplam Tarım Açısından NHB	NHB değil.	Sadece YAS Açısından NHB
Gediz Havzası	Manisa	Saruhanlı	Koldere Mh.	Bitkisel Üretim, Hayvancılık ve Toplam Tarım Açısından NHB	NHB değil.	Sadece YAS Açısından NHB
Gediz Havzası	Manisa	Şehzadeler	Selimşahlar Mh.	Bitkisel Üretim ve Toplam Tarım Açısından NHB	NHB değil.	Sadece YAS Açısından NHB
Gediz Havzası	Manisa	Turgutlu	Avşar Mh.	Sadece Toplam Tarım Açısından NHB	NHB değil.	Sadece YAS Açısından NHB
Gediz Havzası	Manisa	Turgutlu	Sarıbey Mh.	Sadece Toplam Tarım Açısından NHB	NHB değil.	Sadece YAS Açısından NHB
Gediz Havzası	Manisa	Turgutlu	Urganlı Mh.	Bitkisel Üretim ve Toplam Tarım Açısından NHB	NHB değil.	Sadece YAS Açısından NHB
Marmara Havzası	Tekirdağ	Marmaraereğlisi	Çeşmeli Mh.	Sadece Toplam Tarım Açısından NHB	Sadece Toplam Tarım Açısından NHB	Hem YAS Hem YÜS Açısından NHB
Marmara Havzası	Tekirdağ	Malkara	Alaybey Mh.	Sadece Toplam Tarım Açısından NHB	NHB değil.	Sadece YAS Açısından NHB
Marmara Havzası	Tekirdağ	Malkara	Vakıfığdemir Mh.	Sadece Toplam Tarım Açısından NHB	NHB değil.	Sadece YAS Açısından NHB
Marmara Havzası	Tekirdağ	Malkara	Deliller Mh.	Sadece Toplam Tarım Açısından NHB	NHB değil.	Sadece YAS Açısından NHB
Marmara Havzası	Tekirdağ	Malkara	Sırtbey Mh.	Sadece Toplam Tarım Açısından NHB		Sadece YAS Açısından NHB
Marmara Havzası	Tekirdağ	Malkara	Ballisüle Mh.	Sadece Toplam Tarım Açısından NHB	NHB değil.	Sadece YAS Açısından NHB
Marmara Havzası	Tekirdağ	Süleymanpaşa	Kılavuzlu Mh.	Sadece Toplam Tarım Açısından NHB	NHB değil.	Sadece YAS Açısından NHB
Marmara Havzası	Tekirdağ	Malkara	Gözsüz Mh.	Sadece Toplam Tarım Açısından NHB		Sadece YAS Açısından NHB
Marmara Havzası	Tekirdağ	Şarköy	Yayaağaç Mh.	Sadece Toplam Tarım Açısından NHB	Sadece Toplam Tarım Açısından NHB	Hem YAS Hem YÜS Açısından NHB
Marmara Havzası	Tekirdağ	Malkara	Müstecep Mh.	Sadece Toplam Tarım Açısından NHB	NHB değil.	Sadece YAS Açısından NHB
Marmara Havzası	Tekirdağ	Malkara	Ballı Mh.	Sadece Toplam Tarım Açısından NHB	NHB değil.	Sadece YAS Açısından NHB
Marmara Havzası	Tekirdağ	Malkara	Karacahalil Mh.	Sadece Toplam Tarım Açısından NHB		Sadece YAS Açısından NHB
Marmara Havzası	Tekirdağ	Malkara	Sağlamtaş Mh.	Sadece Toplam Tarım Açısından NHB	NHB değil.	Sadece YAS Açısından NHB

Marmara Havzası	Tekirdağ	Malkara	Balabancık Mh.	Sadece Toplam Tarım Açısından NHB	NHB değil.	Sadece YAS Açısından NHB
Marmara Havzası	Tekirdağ	Malkara	Aksakal Mh.	Sadece Toplam Tarım Açısından NHB	NHB değil.	Sadece YAS Açısından NHB
Marmara Havzası	Tekirdağ	Şarköy	Yeniköy Mh.	Sadece Toplam Tarım Açısından NHB		Sadece YAS Açısından NHB
Marmara Havzası	Tekirdağ	Süleymanpaşa	Husunlu Mh.	Sadece Toplam Tarım Açısından NHB		Sadece YAS Açısından NHB
Marmara Havzası	Tekirdağ	Muratlı	Çevrimkaya Mh.	Sadece Toplam Tarım Açısından NHB	NHB değil.	Sadece YAS Açısından NHB
Marmara Havzası	Tekirdağ	Süleymanpaşa	Kayı Mh.	Sadece Toplam Tarım Açısından NHB	Sadece Toplam Tarım Açısından NHB	Hem YAS Hem YÜS Açısından NHB
Marmara Havzası	Tekirdağ	Süleymanpaşa	Karaevli Mh.	Sadece Toplam Tarım Açısından NHB	NHB değil.	Sadece YAS Açısından NHB
Marmara Havzası	Tekirdağ	Süleymanpaşa	Nusratlı Mh.	Sadece Toplam Tarım Açısından NHB		Sadece YAS Açısından NHB
Marmara Havzası	Tekirdağ	Süleymanpaşa	Yağcı Mh.	Sadece Toplam Tarım Açısından NHB	Sadece Toplam Tarım Açısından NHB	Hem YAS Hem YÜS Açısından NHB
Marmara Havzası	Tekirdağ	Süleymanpaşa	Gazioğlu Mh.	Sadece Toplam Tarım Açısından NHB		Sadece YAS Açısından NHB
Marmara Havzası	Tekirdağ	Süleymanpaşa	Karadeniz Mh.	Sadece Toplam Tarım Açısından NHB	NHB değil.	Sadece YAS Açısından NHB
Marmara Havzası	Tekirdağ	Süleymanpaşa	İstiklal Mh.	Sadece Toplam Tarım Açısından NHB		Sadece YAS Açısından NHB
Marmara Havzası	Tekirdağ	Süleymanpaşa	Köseilyas Mh.	Sadece Toplam Tarım Açısından NHB		Sadece YAS Açısından NHB
Marmara Havzası	Tekirdağ	Çorlu	Cumhuriyet Mh.	Sadece Toplam Tarım Açısından NHB	NHB değil.	Sadece YAS Açısından NHB
Marmara Havzası	Tekirdağ	Çorlu	Türkücü Mh.	Sadece Toplam Tarım Açısından NHB	Sadece Toplam Tarım Açısından NHB	Hem YAS Hem YÜS Açısından NHB
Marmara Havzası	Tekirdağ	Çorlu	Önerler Mh.	Sadece Toplam Tarım Açısından NHB	NHB değil.	Sadece YAS Açısından NHB
Marmara Havzası	Tekirdağ	Çorlu	Deregündüzlü Mh.	NHB değil.	Sadece Toplam Tarım Açısından NHB	Sadece YÜS Açısından NHB
Marmara Havzası	Tekirdağ	Çorlu	Şahpaz Mh.	Sadece Toplam Tarım Açısından NHB	NHB değil.	Sadece YAS Açısından NHB
Marmara Havzası	Tekirdağ	Çorlu	Yenice Mh.	Sadece Toplam Tarım Açısından NHB	Sadece Toplam Tarım Açısından NHB	Hem YAS Hem YÜS Açısından NHB
Marmara Havzası	Tekirdağ	Çorlu	Maksutlu Mh.	Sadece Toplam Tarım Açısından NHB		Sadece YAS Açısından NHB
Marmara Havzası	Tekirdağ	Çorlu	Seymen Mh.	Sadece Toplam Tarım Açısından NHB	NHB değil.	Sadece YAS Açısından NHB
Marmara Havzası	Tekirdağ	Marmaraereğlisi	Yakuplu Mh.	Sadece Toplam Tarım Açısından NHB	NHB değil.	Sadece YAS Açısından NHB
Marmara Havzası	Tekirdağ	Marmaraereğlisi	Türkmenli Mh.	Sadece Toplam Tarım Açısından NHB	NHB değil.	Sadece YAS Açısından NHB
Marmara Havzası	Tekirdağ	Marmaraereğlisi	Yeniçiftlik Mh.	Sadece Toplam Tarım Açısından NHB	NHB değil.	Sadece YAS Açısından NHB
Marmara Havzası	Tekirdağ	Marmaraereğlisi	Cedit Ali Paşa Mh.	Bitkisel Üretim ve Toplam Tarım Açısından NHB	NHB değil.	Sadece YAS Açısından NHB
Marmara Havzası	Tekirdağ	Şarköy	İstiklal Mh.	Sadece Toplam Tarım Açısından NHB	NHB değil.	Sadece YAS Açısından NHB
Marmara Havzası	Tekirdağ	Marmaraereğlisi	Dereağzı Mh.	Sadece Toplam Tarım Açısından NHB	NHB değil.	Sadece YAS Açısından NHB
Marmara Havzası	Tekirdağ	Marmaraereğlisi	Sultanköy Mh.	Sadece Toplam Tarım Açısından NHB	NHB değil.	Sadece YAS Açısından NHB
Marmara Havzası	Tekirdağ	Şarköy	Kızılcaterzi Mh.	Sadece Toplam Tarım Açısından NHB		Sadece YAS Açısından NHB
Marmara Havzası	Tekirdağ	Şarköy	Camikebir Mh.	Sadece Toplam Tarım Açısından NHB	Sadece Toplam Tarım Açısından NHB	Hem YAS Hem YÜS Açısından NHB
Marmara Havzası	Tekirdağ	Çorlu	Hatip Mh.	Sadece Toplam Tarım Açısından NHB	Sadece Toplam Tarım Açısından NHB	Hem YAS Hem YÜS Açısından NHB
Gediz Havzası	Uşak	Merkez	Beylerhan Köyü	Sadece Toplam Tarım Açısından NHB	NHB değil.	Sadece YAS Açısından NHB

Gediz Havzası	Uşak	Merkez	İlyası Köyü	Sadece Toplam Tarım Açısından NHB	NHB değil.	Sadece YAS Açısından NHB
Gediz Havzası	Uşak	Merkez	Ürün Köyü	Sadece Toplam Tarım Açısından NHB	NHB değil.	Sadece YAS Açısından NHB
Gediz Havzası	Uşak	Eşme	Takmak Köyü	Sadece Toplam Tarım Açısından NHB	NHB değil.	Sadece YAS Açısından NHB
Gediz Havzası	Uşak	Merkez	Eskisaray Köyü	Sadece Bitkisel Üretim Açısından NHB	NHB değil.	Sadece YAS Açısından NHB
Marmara Havzası	Yalova	Çiftlikköy	Sultaniye Mh.	Sadece Toplam Tarım Açısından NHB		Sadece YAS Açısından NHB
Marmara Havzası	Yalova	Merkez	Hacımehmet Köyü	Sadece Toplam Tarım Açısından NHB	Sadece Toplam Tarım Açısından NHB	Hem YAS Hem YÜS Açısından NHB