BALIKESİR - SAVAŞTEPE - SARIBEYLER SULAMASI YENİLEME İNŞAATI
ARAZİ TOPLULAŞTIRMA VE TİGH YAPIM İŞİ
KARACALAR MAHALLESİ DERECELENDİRME HARİTASI

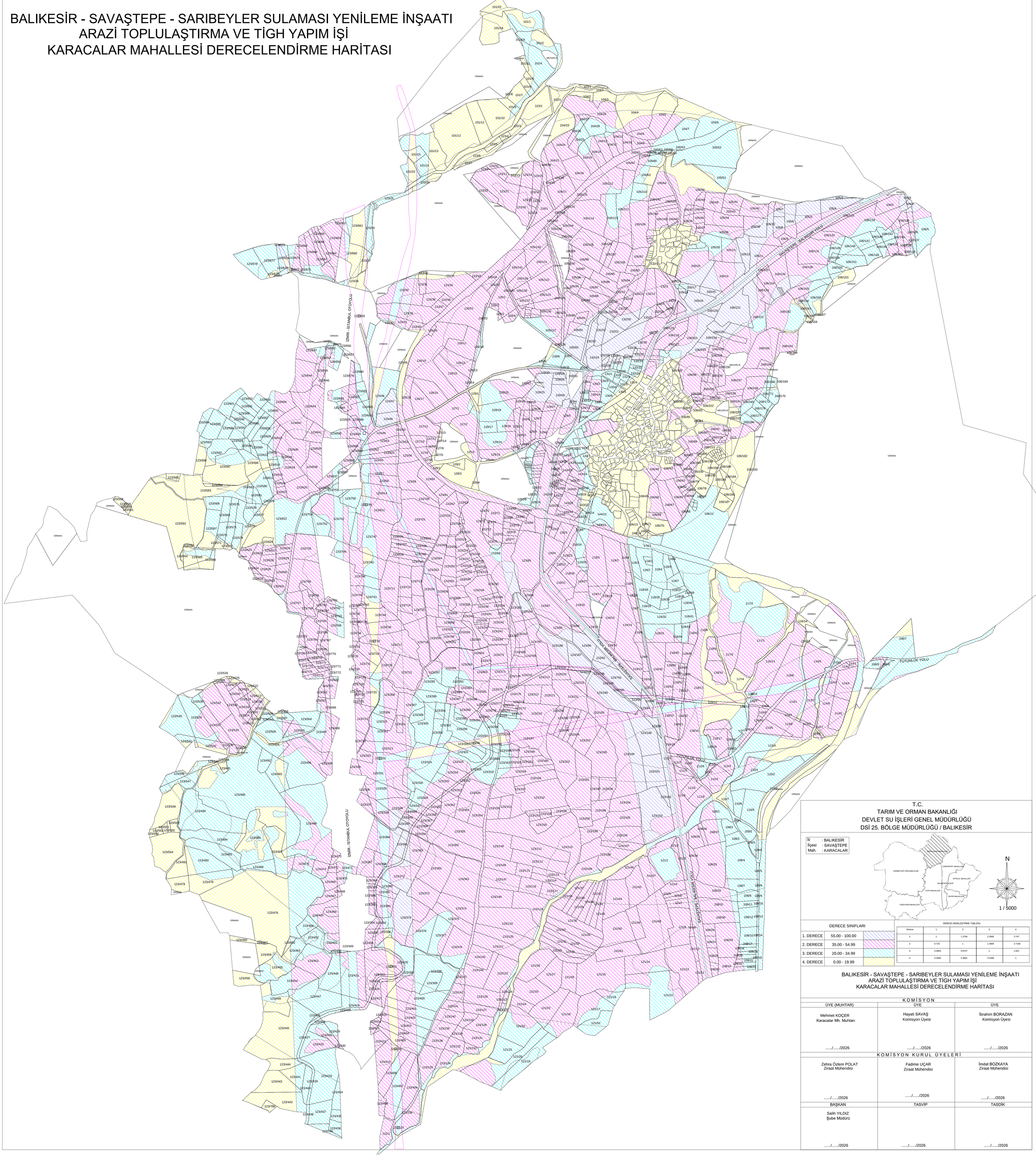

T.C.
TARIM VE ORMAN BAKANLIĞI
DEVLET SU İŞLERİ GENEL MÜDÜRLÜĞÜ
DSİ 25. BÖLGE MÜDÜRLÜĞÜ / BALIKESİR

İli : BALIKESİR
İlçesi : SAVAŞTEPE
Mah. : KARACALAR

N

1 / 5000

DERECE SINIFLARI		
1. DERECE	55.00 - 100.00	
2. DERECE	35.00 - 54.99	
3. DERECE	20.00 - 34.99	
4. DERECE	0.00 - 19.99	

DERECE DENKLEŞTİRME TABLOSU

Derece	1.	2.	3.	4.
1.	1.	1.3794	2.0565	3.747
2.	0.725	1.	1.4909	2.7165
3.	0.4863	0.6707	1.	1.822
4.	0.2669	0.3681	0.5488	1.

BALIKESİR - SAVAŞTEPE - SARIBEYLER SULAMASI YENİLEME İNŞAATI
ARAZİ TOPLULAŞTIRMA VE TİGH YAPIM İŞİ
KARACALAR MAHALLESİ DERECELENDİRME HARİTASI

K O M İ S Y O N

ÜYE (MUHTAR)	ÜYE	ÜYE
Mehmet KOÇER Karacalar Mh. Muhtarı ...../...../2026	Hayati SAVAŞ Komisyon Üyesi ...../...../2026	İbrahim BORAZAN Komisyon Üyesi ...../...../2026

K O M İ S Y O N K U R U L Ü Y E L E R İ

Zehra Özlem POLAT Ziraat Mühendisi ...../...../2026	Fadime UÇAR Ziraat Mühendisi ...../...../2026	İmdat BOZKAYA Ziraat Mühendisi ...../...../2026
BAŞKAN	TASVİP	TASDİK
Salih YILDIZ Şube Müdürü ...../...../2026	...../...../2026	...../...../2026