

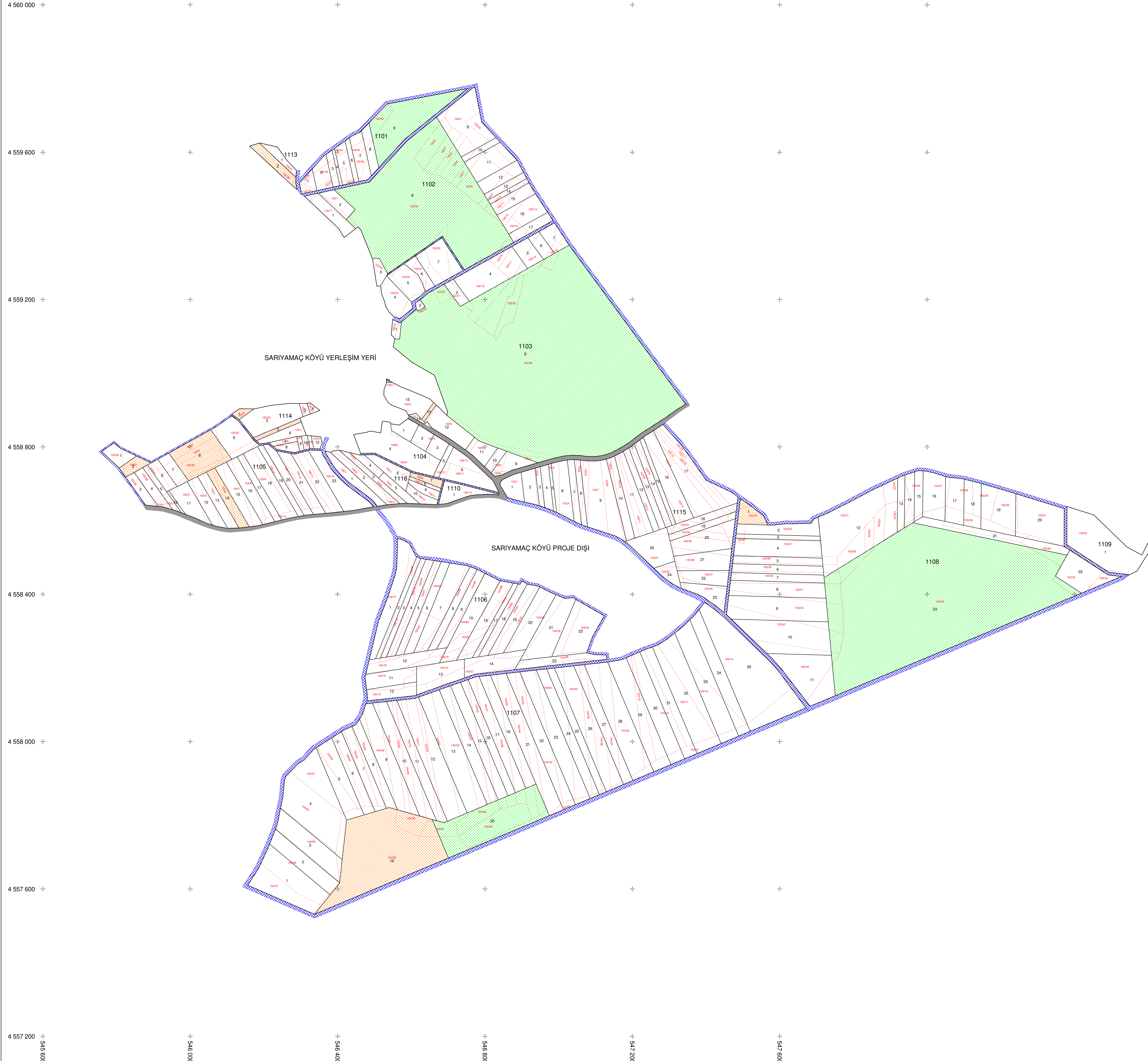

ARDAHAN OVASI AT VE TİGH PROJESİ
SARIYAMAÇ KÖYÜ PARSELASYON PLANI (2.ASKI)

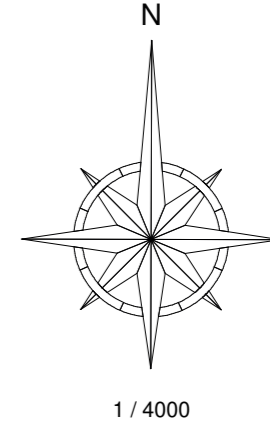

LEJANT

—	BLOK
101.....105	BLOK NO
—	PARSEL
1.....5	PARSEL NO
—	KADASTRO PARSEL SINIRI
1.....5	KADASTRO PARSEL NO
■	MERA
■	MALİYE
■	ASFALT YOL
■	PLANLANAN YOL



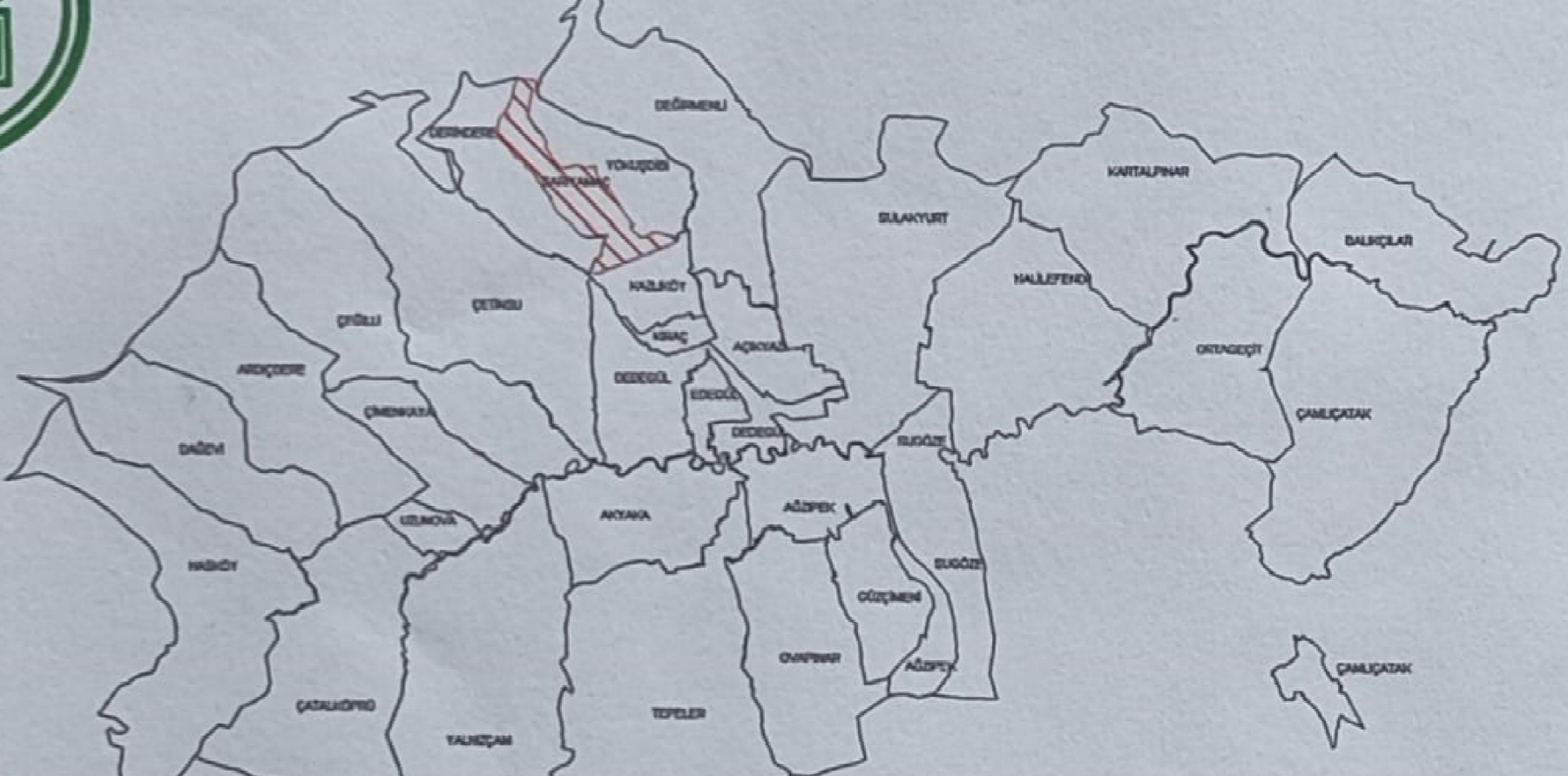

İL : ARDAHAN
İLÇESİ : MERKEZ
KÖY/MHALLE : SARIYAMAÇ
DATUM : İTF 98
PROJEKSİYON : UTM 42_3
PROJE ALAN (m²) : 212,88

ARDAHAN OVASI AT VE TİGH PROJESİ
SARIYAMAÇ KÖYÜ PARSELASYON PLANI (2.ASKI)

Alt Yönlencici				Ana Yönlencici	
Adı Soyadı	Ölçek	1:4000	Tarih	Adı Soyadı	Tarih
HAZIRLAYAN	Fatma Özlem GERGİN	Zemin	14.10.2026	NKD-SAHARA İS ORTAKLIĞI Huzur Mah. Çarşı Çiğdem Cad. No:99/5 Balgaç Çankaya / ANKARA Tel: 0312 375 86 80 / fax: 0312 475 89 41 Başken Verji Servisi: 50 110 32 70	14.10.2026
KONTROL VE ONAY	Ezgi ALTUN	Emre	14.10.2026	Ali TOSUN	14.10.2026
DSİ 243. ŞUBE MÜDÜRLÜĞÜ / ARDAHAN					
İNCELENDİ		Adı Soyadı	İmza	Tarih	TASVİP
KONTROL	Yapı Denetim Mühendisi	Şule ÖZDEMİR KOÇ	[İmza]	14.10.2026	[İmza] Seyhan YILMAZ Şube Müdürü
	Yapı Denetim Mühendisi	Cihan COŞKUN	[İmza]	14.10.2026	
DSİ 24. BÖLGE MÜDÜRLÜĞÜ / KARS					
İNCELENDİ		Adı Soyadı	İmza	Tarih	TASDİK
KONTROL	Yapı Denetim Mühendisi	Mehmet AYAYDIN	[İmza]	14.10.2026	[İmza] Sefa DOĞRUKAN Bölge Müdür Yardımcısı
	Yapı Denetim Mühendisi	Kübra YENAY	[İmza]	14.10.2026	
TASVİP	Şube Müdürü V.	Mehmet AYAYDIN	[İmza]	14.10.2026	18.10.2026