

İL : KASTAMONU
İLÇE : TAŞKÖPRÜ
KÖY : AKDOĞAN

KASTAMONU TAŞKÖPRÜ OBRUCAK SULAMASI ARAZİ TOPLULAŞTIRMA ve T.İ.G.H. PROJESİ AKDOĞAN KÖYÜ TESCİLE ESAS PARSELASYON HARİTASI

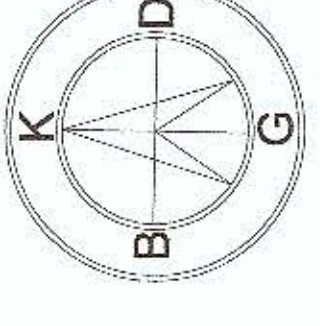

1 / 4000

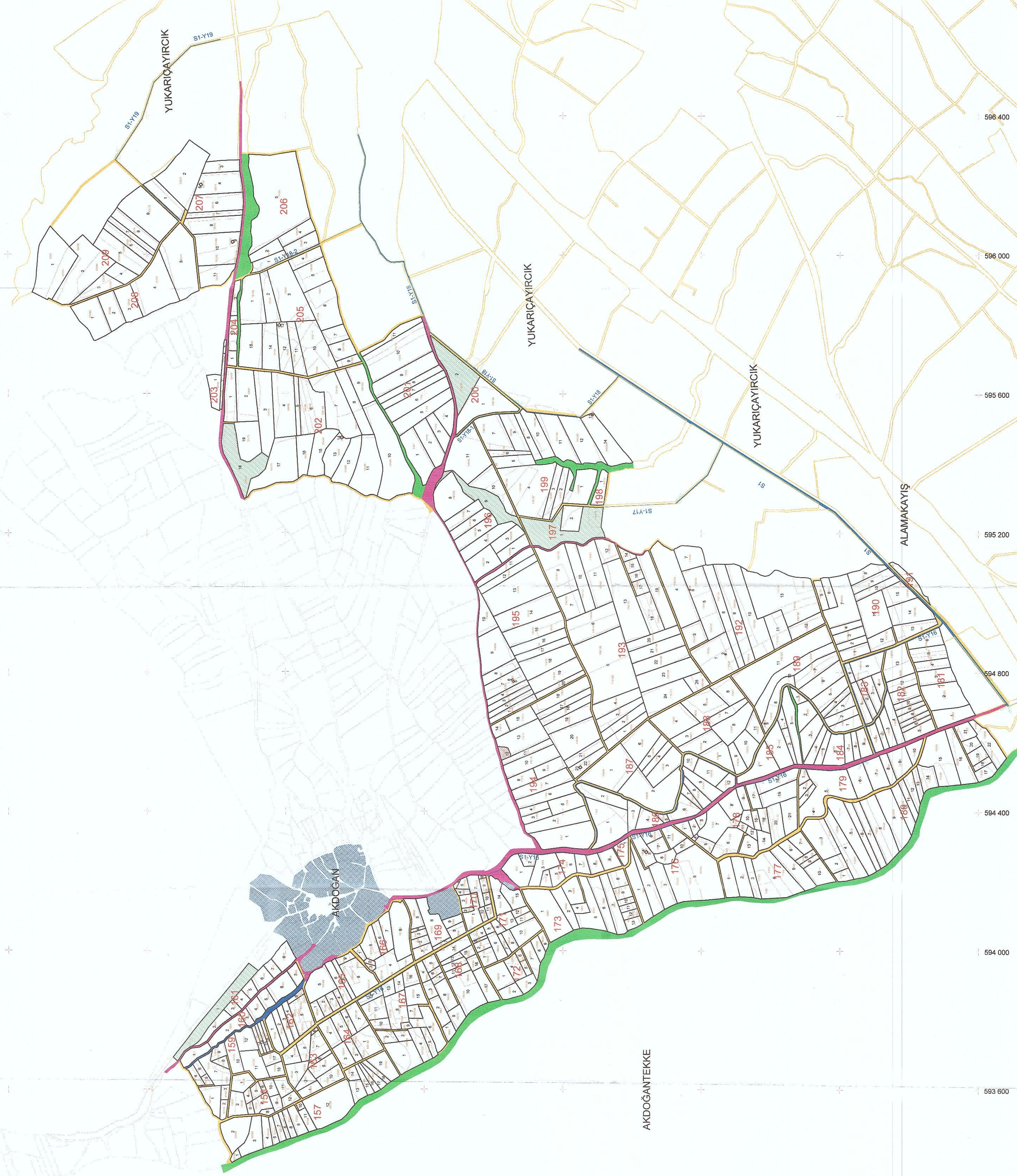

| LEJANT |
|----------------------------|
| BLOK NO 157...209 |
| BLOK ALN |
| PARSEL NO 1571...2099 |
| PARSEL ALN |
| KADASTRO NO 1052...1551 |
| KADASTRO ALN |
| SULAMA KANALI |
| SULAMA HİDRANT |
| ANA KANAL |
| PROJE SINIRI |
| PLANLANAN YOL |
| MEVCUT YOL |
| MANİYE HAZINESİ |
| MİRA |
| MEZARLIK |
| YERLEŞİM YERİ |
| ORMAN |
| DEBE |

KADASTRO MÜDÜRLÜĞÜ KONTROL



DEVLET SU İŞLERİ GENEL MÜDÜRLÜĞÜ

| İli | KASTAMONU TAŞKÖPRÜ OBRUCAK SULAMASI ARAZİ TOPLULAŞTIRMA ve T.İ.G.H. PROJESİ AKDOĞAN KÖYÜ TESCİLE ESAS PARSELASYON HARİTASI |
|-----------------------|--|
| HAZIRLAYAN | Adı Soyadı Veynel BEYÇUR Hürriyet Etemerli |
| ÇİZEN | Adı Soyadı Acı ÇEKİR Hürriyet Etemerli |
| YAPAN | Adı Soyadı Ayhan ÇIYÇIN Zeynep Akdoğan |
| KONTROL | Adı Soyadı DSİ 123. BÖLGE MÜDÜRLÜĞÜ / KASTAMONU |
| İNŞA SAHİBİ | Adı Soyadı İncelemedi |
| İNCELENDİ | Adı Soyadı Mühendis |
| KONTROL | Adı Soyadı Mühendis |
| TASDİF | Adı Soyadı Sahin MURATLI Ayhan ÇIYÇIN |
| TASDİK MERCİ | Adı Soyadı GELİŞTİRME HİZMETLERİ DAFRESİ BAŞKANLIĞI - ANKARA |
| İNCELENDİ | Adı Soyadı Caner ÖCAL Gözetici |
| KONTROL | Adı Soyadı Gözetici |
| PROJEKSİYON BİLGİLERİ | UTM X : 4593200 UTM Y : 593200 |