İL : KASTAMONU

İLÇE : TAŞKÖPRÜ

KÖY : YEŞİLYURT

KASTAMONU TAŞKÖPRÜ OBRUCAK SULAMASI
ARAZİ TOPLULAŞTIRMA ve T.İ.G.H. PROJESİ
YEŞİLYURT KÖYÜ1. ASKI PARSELASYON HARİTASI

K B D G

1 / 3500

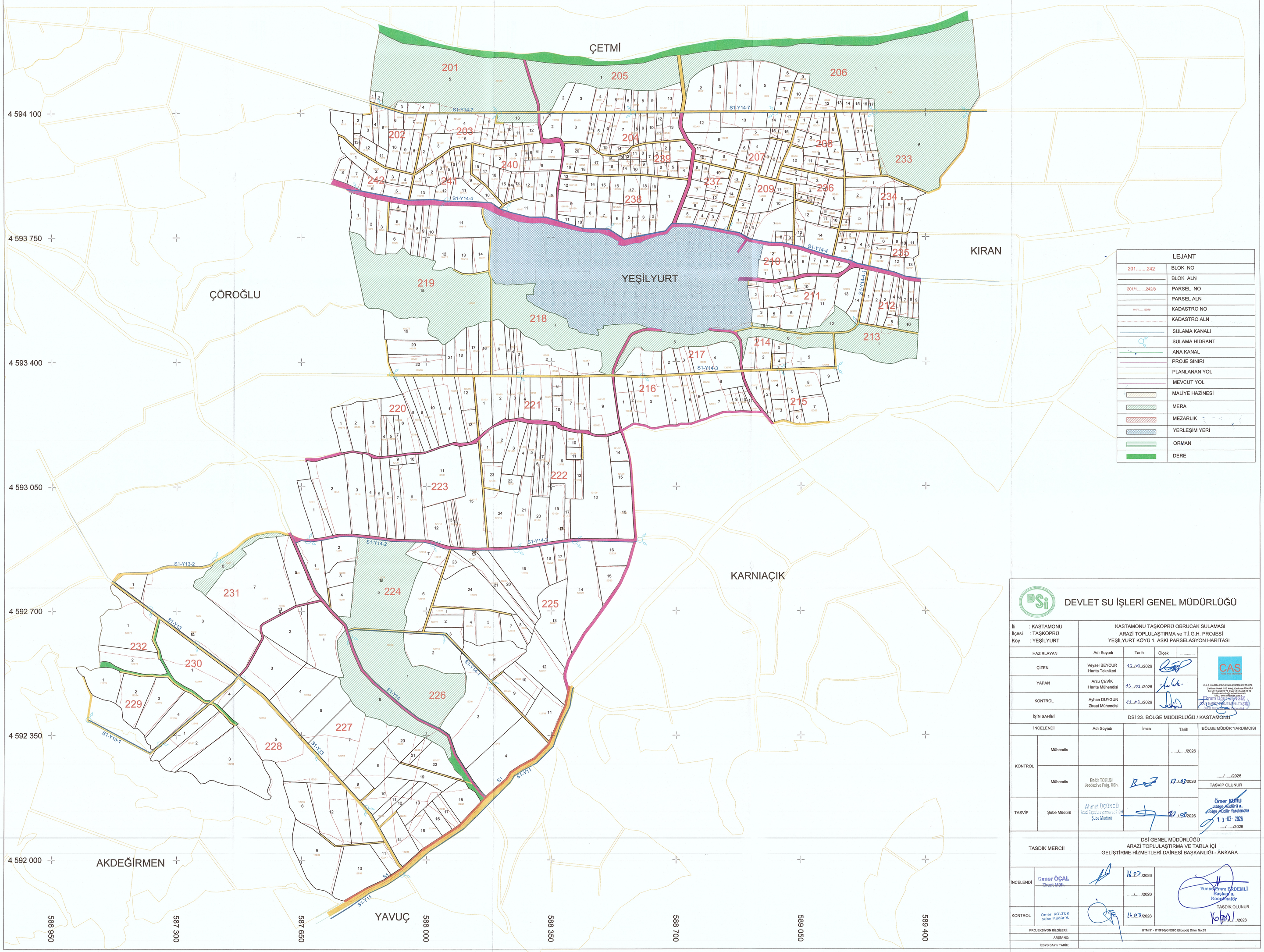

LEJANT	
201.....242	BLOK NO
	BLOK ALN
201/1.....242/8	PARSEL NO
	PARSEL ALN
101/1.....102/79	KADASTRO NO
	KADASTRO ALN
	SULAMA KANALI
	SULAMA HİDRANT
	ANA KANAL
	PROJE SINIRI
	PLANLANAN YOL
	MEVCUT YOL
	MALİYE HAZİNESİ
	MERA
	MEZARLIK
	YERLEŞİM YERİ
	ORMAN
	DERE

DEVLET SU İŞLERİ GENEL MÜDÜRLÜĞÜ

İli : KASTAMONU
İlçesi : TAŞKÖPRÜ
Köy : YEŞİLYURT

KASTAMONU TAŞKÖPRÜ OBRUCAK SULAMASI
ARAZİ TOPLULAŞTIRMA ve T.İ.G.H. PROJESİ
YEŞİLYURT KÖYÜ 1. ASKI PARSELASYON HARİTASI

	Adı Soyadı	Tarih	Ölçek .....
HAZIRLAYAN			
ÇİZEN	Veysel BEYCUR Harita Tekniker i	13..03../2026	
YAPAN	Arzu ÇEVİK Harita Mühendisi	13..03../2026	
KONTROL	Ayhan DUYGUN Ziraat Mühendisi	13..03../2026	
İŞİN SAHİBİ	DSİ 23. BÖLGE MÜDÜRLÜĞÜ / KASTAMONU		

C.A.S. HARİTA PROJE MÜHENDİSLİK LTD.ŞTİ.
Çankırı Sokak 1112 Kılıç Çankaya-ANKARA
Tel: 0312 431 31 31 Faks: 0312 431 31 34
Ehliyet Belge No: 1.2.2.0.1.1.7
Ekrem UÇUM-DAVUTOĞLU
CAS HARİTA PROJE MÜH. İNŞ. LTD. ŞTİ.
Genel Müdür

İNCELENDİ		Adı Soyadı	İmza	Tarih	BÖLGE MÜDÜR YARDIMCISI
KONTROL	Mühendis			...../...../2026	...../...../2026
	Mühendis	Bekir TORUN Jeodezi ve Fotg. Müh.		13.03./2026	TASVİP OLUNUR
TASVİP	Şube Müdürü	Ahmet ÜÇÜNCÜ Arazi Toplulaştırma ve Tarla İçi Şube Müdürü		13.03./2026	Ömer KURU Bölge Müdürü a. Bölge Müdür Yardımcısı 13-03-2026 ...../...../2026

TASDİK MERCİİ	DSİ GENEL MÜDÜRLÜĞÜ ARAZİ TOPLULAŞTIRMA VE TARLA İÇİ GELİŞTİRME HİZMETLERİ DAİRESİ BAŞKANLIĞI - ANKARA

İNCELENDİ	Caner ÖÇAL Ziraat Müh.		16.03./2026	Yunus Emre ERDEMLİ Başkan a. Koordinatör
			...../...../2026	TASDİK OLUNUR
KONTROL	Ömer KOLTUK Şube Müdür V.		16.03./2026	16/03/2026

PROJEKSİYON BİLGİLERİ :	UTM 3° - ITRF96(GRS80 Elipsoidi) Dilim No:33
ARŞİV NO:	
EBYS SAYI / TARİH:	