

**BAYBURT KIRKLARTEPE SULAMASI
ARAZI TOPLULAŞTIRMA VE TİGH PROJESİ
BAYBURT İLİ MERKEZ İLÇESİ SOĞUKGÖZE KÖYÜ
1. ASKI PARSELASYON PLANI**

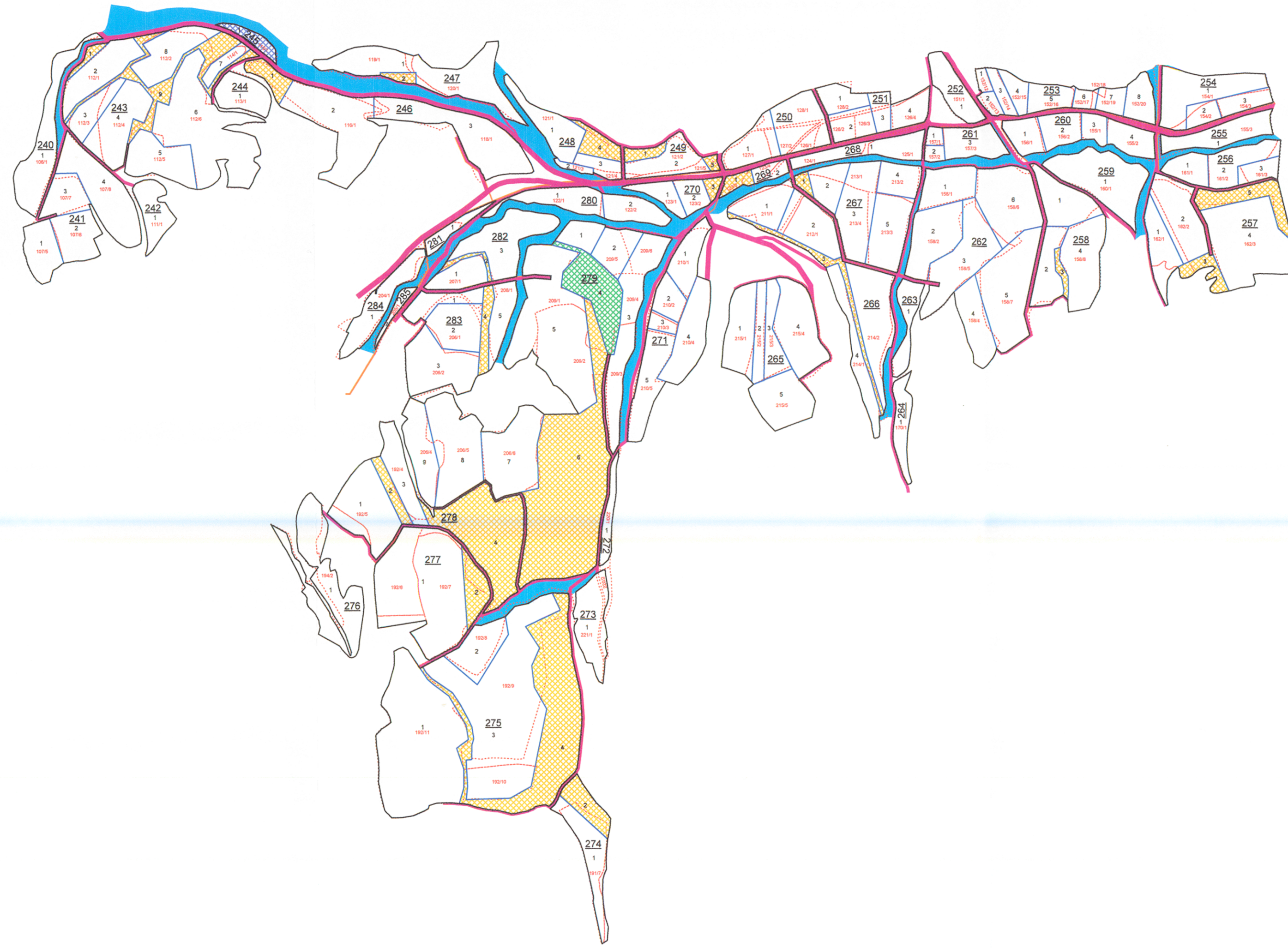

Projeksiyon : (UTM) Universal Transvers Merkatör 3	
Datum : ITRF96 (GRS80 Elipsoidi)	
Dilim No : 39	
101, 102, ..., 107	BLOK NO
1, 2, 3, ...	BLOK HAT
	PARSEL NO
	PARSEL HAT
	KADASTRO HAT
128, 129, ..., 348	KADASTRO NO
	DERE
	YOL
	SULAMA HAT
	YENİ PARSEL (KTK)
	YENİ PARSEL (MALİYE)
	YENİ PARSEL (MERA)



İL : BAYBURT
İLÇE : MERKEZ
KÖY : GÜZELCE
DATUM:ITRF96 (GRS80 Elipsoidi)
PROJEKSİYON:Universal Transvers Merkatör 39/3
PROJE ALANI(ha) :160.13

**BAYBURT KIRKLARTEPE SULAMASI AT VE TİGH PROJESİ
SOĞUKGÖZE KÖYÜ 1 ASKI PARSELASYON PLANI**

Ana Yüklenici
DER-İN MÜŞ. MÜH. İNŞ. TİC. A.Ş.

HAZIRLAYAN	Adı Soyadı	İmza	Tarih	Yüklenici
	Cenk Kaan KOKSAL Harita Mühendisi	/202..	DER-İN MÜŞ. MÜH. İNŞ. TİC. A.Ş. 130. Güken Meh. Dumlupınar Bulvarı N:339. Çankaya/ANKARA Tic. Sic. No: 4363379
KONTROL VE ONAY	Derya MUTLU Ziraat Mühendisi	/202..	

DSİ 225. ŞUBE MÜDÜRLÜĞÜ / BAYBURT

KONTROL	Adı Soyadı	İmza	Tarih	ONAY
Yapı Denetim Mühendisi	Furkan KABA Harita Mühendisi	/202..	 Müh. ADANUR Şube Müdürü
Yapı Denetim Mühendisi	Yeter ÖZTEKİN Biyosistem Müh.	/202..	
Yapı Denetim Mühendisi		/202..	

DSİ 22. BÖLGE MÜDÜRLÜĞÜ / TRABZON

Ali ŞERDAR
Arazi Top. Ölçme ve TİGH
Şube Müdürü

M. ADANUR
Bölge Müdürü

**DSİ GENEL MÜDÜRLÜĞÜ
ARAZI TOPLULAŞTIRMA VE TİGH DAİRESİ BAŞKANLIĞI
ANKARA**

İNCELENDİ	TASDİK OLUNUR
02.11.2026	 İbrahim Burak YEŞİLOĞLU Arazi Top. Ölçme ve TİGH Dairesi Başkanı DAİRE BAŞKANI
26.12.2026	 Yunus Emre ERDEMLİ DAİRE BAŞKAN YARD. DAİRE BAŞKANI YARD.
26.12.2026	 İbrahim Burak YEŞİLOĞLU Arazi Top. Ölçme ve TİGH Dairesi Başkanı DAİRE BAŞKANI

ARSIV NO
EBYS SATIŞ TARİHİ