BAYBURT ÇAMUR SULAMASI
AT VE TİGH PROJESİ
YAZIBAŞI DERECELENDİRME HARİTASI

1:7 500

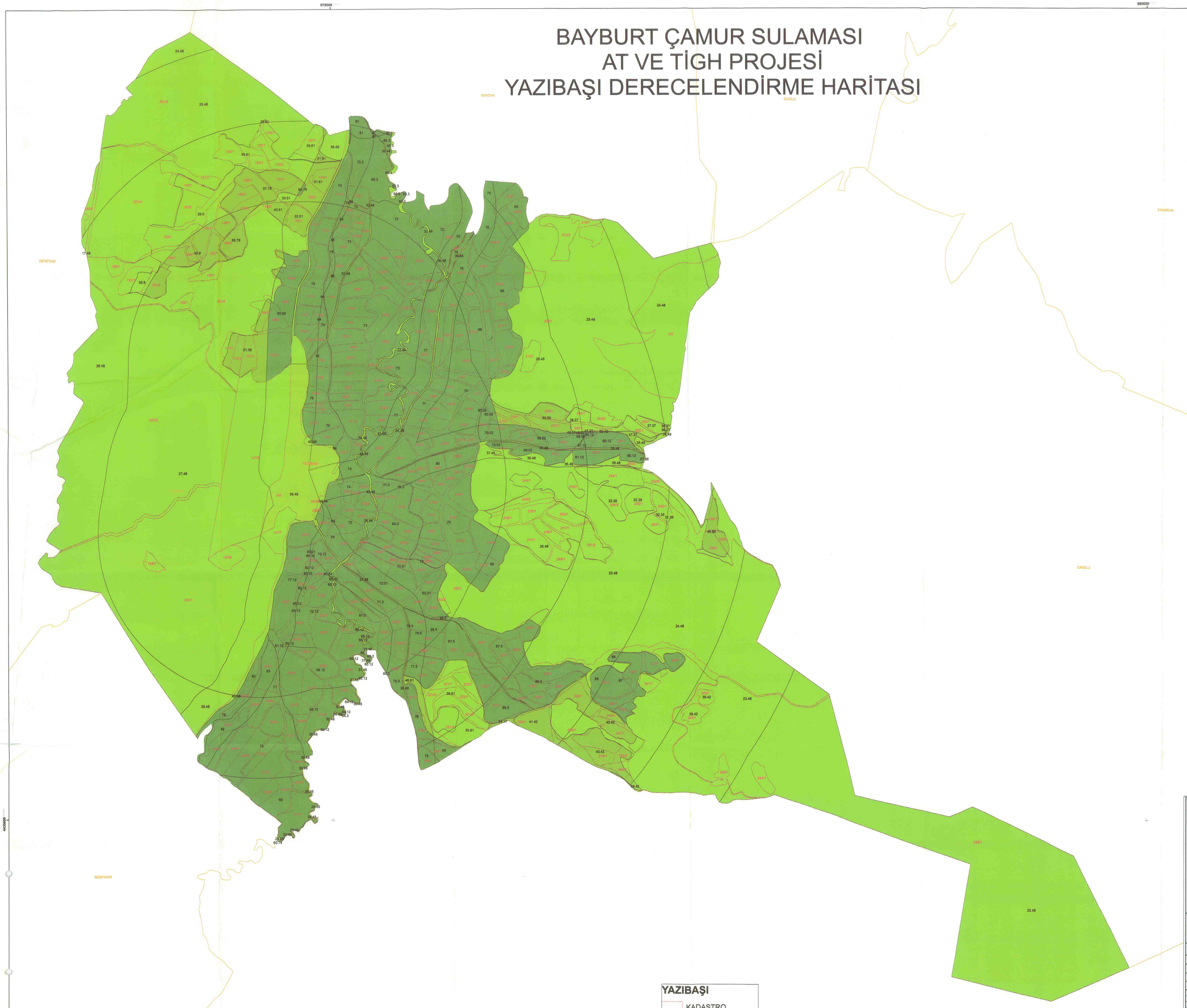

YAZIBAŞI

KADASTRO

DERECE

1.DERECE (100-60)

2.DERECE (59,99-40)

3.DERECE (39,99-20)

4.DERECE (19,99-0)

BAYBURT ÇAMUR SULAMASI AT VE TİGH PROJESİ				
YAZIBAŞI KÖYÜ DENKLİK TABLOSU				
		I.DERECE	II.DERECE	III.DERECE
		70.95	50.69	27.18
I.DERECE	70.95	1.0000	1.3997	2.6104
II.DERECE	50.69	0.7144	1.0000	1.8650
III.DERECE	27.18	0.3831	0.5362	1.0000

T.C.
TARIM ve ORMAN BAKANLIĞI
DSİ 22.BÖLGE MÜDÜRLÜĞÜ TRABZON

İŞİN ADI	BAYBURT ÇAMUR SULAMASI ARAZİ TOPLULAŞTIRMA VE TİGH PROJESİ
KÖYÜN ADI	YAZIBAŞI KÖYÜ
YAPILAN İŞ	DERECELENDİRME HARİTASI

DERECELENDİRME KOMİSYONU

	ÜNVAN	ADI SOYADI	TARİH	İMZA
KOMİSYON BAŞKANI	ZİRAAT YÜK.MÜHENDİSİ	ÖZLEM DİNÇER	..../..../ 2024	
KOMİSYON ÜYESİ	ZİRAAT YÜK. MÜHENDİSİ	EREN AKDENİZ	..../..../ 2024	
KOMİSYON ÜYESİ	HARİTA MÜHENDİSİ	SERPİL KADIOĞLU	..../..../ 2024	
KOMİSYON ÜYESİ	BİYOSİSTEM MÜHENDİSİ	KÜBRA VURGUN	..../..../ 2024	
YEDEK ÜYE	İNŞAAT MÜHENDİSİ	ABDÜLKADİR KAÇAMER	..../..../ 2024	
ASİL ÜYE	MUHTAR	M. Bezir Başkanlı	14.06.2024	
ASİL ÜYE	MALİK	Ahmet OZAN	..../..../ 2024	
ASİL ÜYE	MALİK	Fatih YAMAN	..../..../ 2024	
YEDEK ÜYE	MALİK		..../..../ 2024	