

# BAYBURT ÇAMUR SULAMASI AT VE TİGH PROJESİ YAKUPABDAL DERECELENDİRME HARİTASI

1:7 500

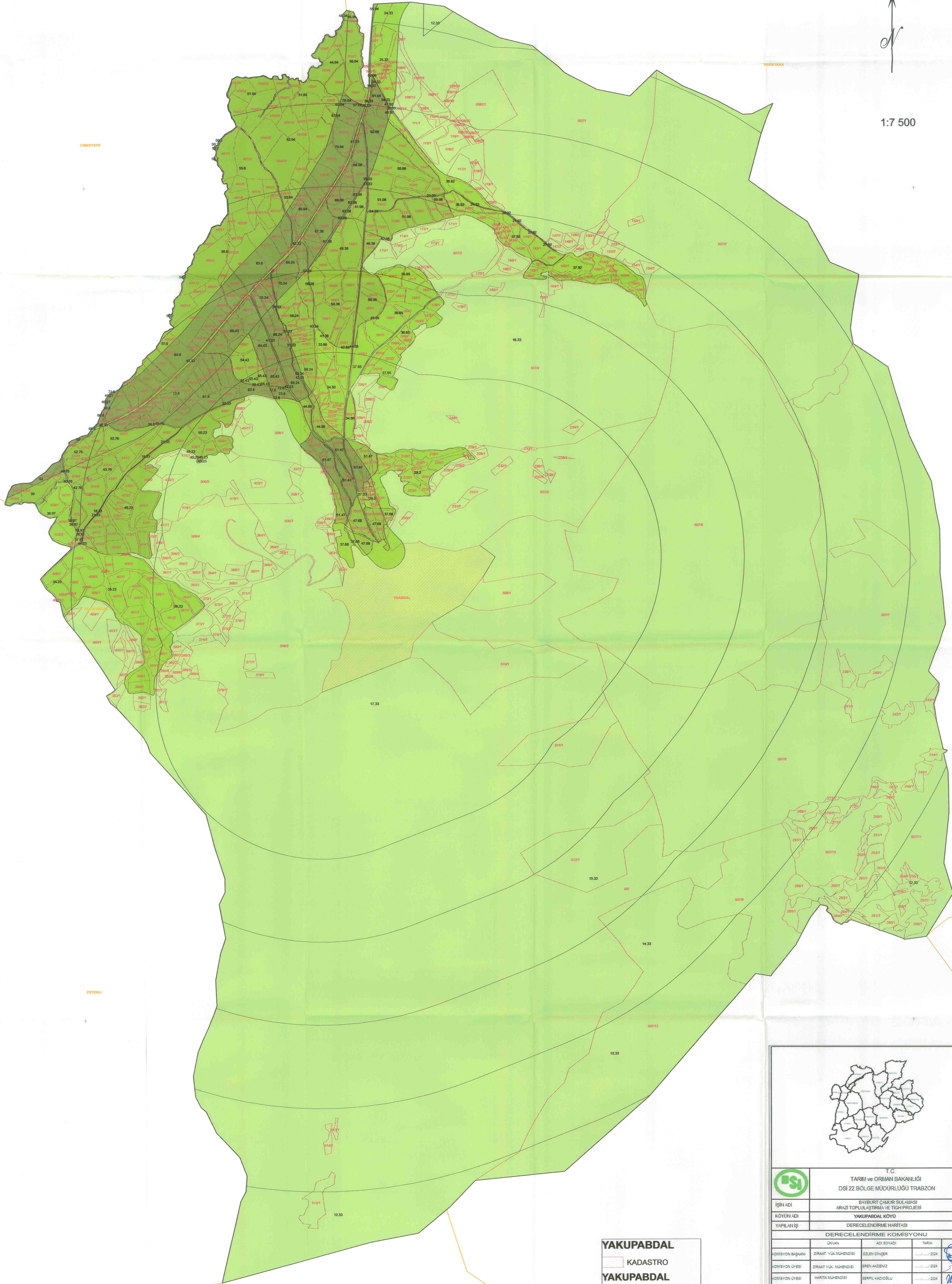

**BAYBURT ÇAMUR SULAMASI AT VE TİGH PROJESİ  
YAKUPABDAL KÖYÜ DENKLİK TABLOSU**

DERECE	HAZIRLIK	İRDERECE	İRDERECE	IV.DERECE
	71.07	51.47	30.34	15.36
I.DERECE	1.0000	1.3808	2.3425	4.6270
II.DERECE	51.47	0.7242	1.0000	1.6964
III.DERECE	30.34	0.4269	0.5895	1.0000
IV.DERECE	15.36	0.2161	0.2984	0.5063

**YAKUPABDAL**

— KADASTRO

**YAKUPABDAL**

**DERECE**

1.DERECE (100-60)

2.DERECE (59,99-40)

3.DERECE (39,99-20)

4.DERECE (19,99-0)



T.C. TARIM VE ORMAN BAKANLIĞI DSİ 22 BÖLGE MÜDÜRLÜĞÜ TRABZON			
İŞİN ADI	BAYBURT ÇAMUR SULAMASI ARAZI TOPLULAŞTIRMA VE TİGH PROJESİ		
KÖYÜN ADI	YAKUPABDAL KÖYÜ		
YAPILAN İŞ	DERECELENDİRME HARİTASI		
DERECELENDİRME KOMİSYONU			
ADI SOYADI	TARİH		
KOMİSYON BAŞKANI	ZİRAAT YÜK. MÜHENDİSİ	ÖZLEM ÖZGÜR	15.05.2024
KOMİSYON ÜYESİ	ZİRAAT YÜK. MÜHENDİSİ	EREN AKDENİZ	15.05.2024
KOMİSYON ÜYESİ	MARİTA MÜHENDİSİ	BERKALP KADİOĞLU	15.05.2024
KOMİSYON ÜYESİ	BİYOSİSTEM MÜHENDİSİ	ALİBERA YILDIRIM	15.05.2024
YEREL ÖZE	İNŞAAT MÜHENDİSİ	ABDULLAH KARABİR	15.05.2024
ASİL ÖZE	MÜHÜR	Baki ÖZCAN	15.05.2024
ASİL ÖZE	MÜHÜR	Küçükhan ÖZ	15.05.2024
ASİL ÖZE	MÜHÜR	Ban ŞAHİN	15.05.2024
YEREL ÖZE	MÜHÜR		15.05.2024