

BAYBURT ÇAMUR SULAMASI AT VE TİGH PROJESİ SERENLİ DERECELENDİRME HARİTASI

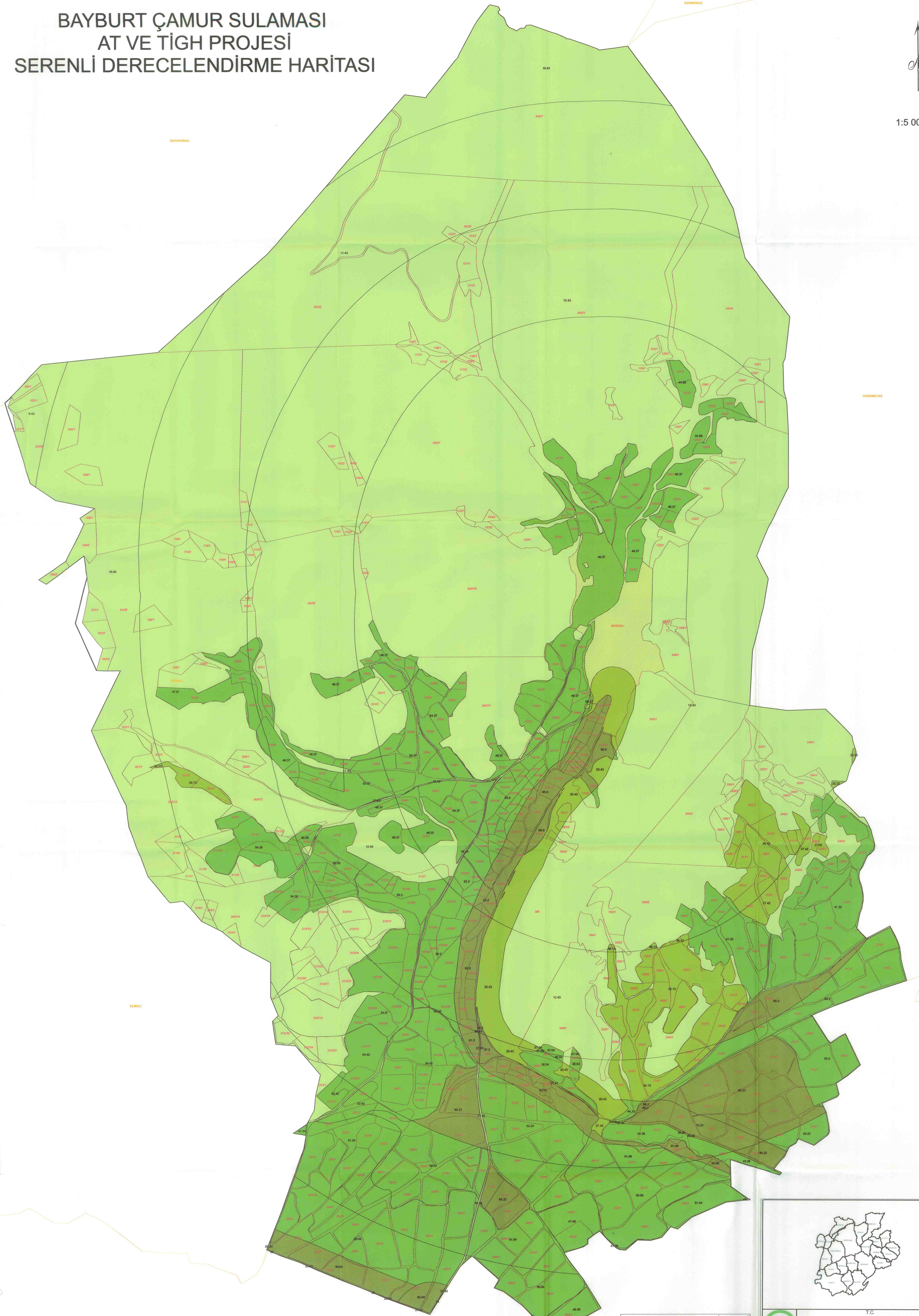

1:5 000



	I.DERECE	II.DERECE	III.DERECE	IV.DERECE
YERLEŞİM ALANI	62.98	51.40	26.85	12.35
YERLEŞİM DIŞI ALAN	1.0000	1.2253	2.3456	5.0996
TOPLAM ALAN	63.98	62.80	29.19	17.44
YERLEŞİM ALANI (%)	0.8116	1.0000	1.9143	4.1619
YERLEŞİM DIŞI ALAN (%)	0.4263	0.5224	1.0000	2.1741
TOPLAM ALAN (%)	1.2379	1.5224	2.9143	6.3360

SERENLİ	
	KADASTRO
	PBD
	1.DERECE (100-60)
	2.DERECE (59,99-40)
	3.DERECE(39,99-20)
	4.DERECE (19,99-0)



T.C. TARIM ve ORMAN BAKANLIĞI DSİ 22 BÖLGE MÜDÜRLÜĞÜ TRABZON			
İŞİN ADI	BAYBURT ÇAMUR SULAMASI		
KÖYÜN ADI	ARAZI TOPLULAŞTIRMA VE TİGH PROJESİ		
YAPILAN İŞ	SERENLİ KÖYÜ		
DERECELENDİRME HARİTASI			
DERECELENDİRME KOMİSYONU			
ADI	ADI SOYADI	TARİHİ	
KOMİSYON BAŞKANI	ZİRAAT YÜK. MÜHENDİSİ	ÖZLEM DİNÇER	2024
KOMİSYON ÜYESİ	ZİRAAT YÜK. MÜHENDİSİ	EREN ANÇENİZ	2024
KOMİSYON ÜYESİ	HARİTA MÜHENDİSİ	BERİL KADİDÖLÜ	2024
KOMİSYON ÜYESİ	BİYOMÜHENDİSİ	GÜBRA NURBAN	2024
YEDEK ÜYE	İNŞAAT MÜHENDİSİ	ABDÜLKADİR KAÇKAR	2024
MALİK ÜYE	MÜHÜR	Tuğrul MEHMET	15.05.2024
MALİK ÜYE	MALİK	Tacettin MEHMET	2024
MALİK ÜYE	MALİK	Fahrettin MEHMET	2024
YEDEK ÜYE	MALİK		2024