

BAYBURT ÇAMUR SULAMASI AT VE TİGH PROJESİ IŞIKOVA DERECELENDİRME HARİTASI

1:5 000

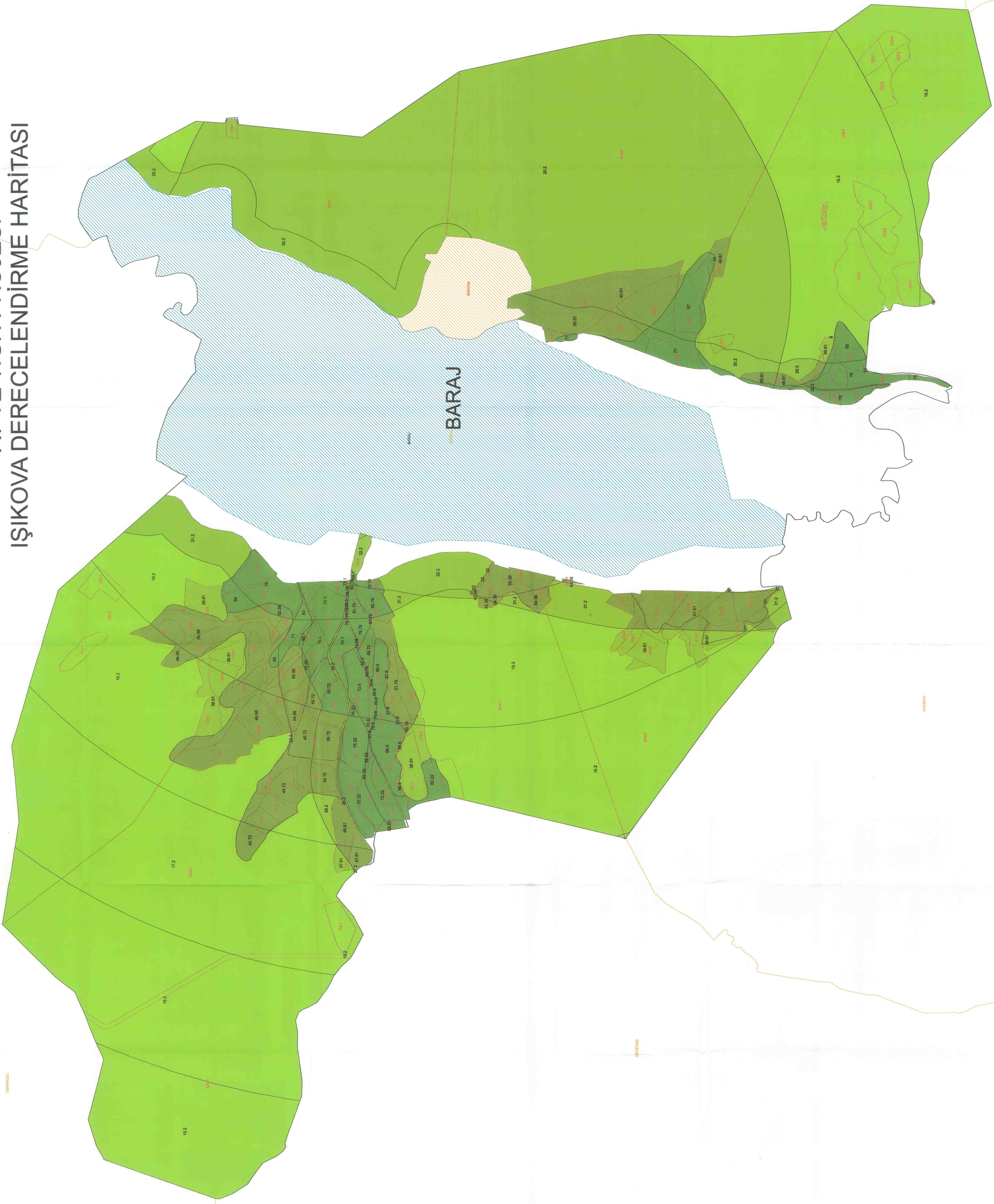

BAYBURT ÇAMUR SULAMASI AT VE TİGH PROJESİ
IŞIKOVA KÖYÜ DENKLİK TABLOSU

DERECE	YERİNE KALAN ALAN (HA)	YERİNE KALAN ALAN (DÖNÜM)
I.DERECE	71,45	49,03
II.DERECE	1,000	1,4573
III.DERECE	49,03	0,6862
IV.DERECE	21,23	0,2971
TOPLAM	142,71	100,00

ISIKOVA
KADASTRO
DERECE

- 1.DERECE (100-60)
- 2.DERECE (59,99-40)
- 3.DERECE (39,99-20)
- 4.DERECE (19,99-0)

T.C.
TARIM VE ORMAN BAKANLIĞI
DSİ 22 BÖLGE MÜDÜRLÜĞÜ TRABZON

İŞİN ADI: BAYBURT ÇAMUR SULAMASI
ARZI TOPRAK SUZMA VE TİGH PROJESİ
IŞIKOVA KÖYÜ

DERECELENDİRME HARİTASI

NOVA	AD SOYAD	İMZA	TARİH
KOYUNLU BAŞKAN	ZİHMET YAKARER	[İmza]	2024
DERECELENDİRME	ÖZEL DİNAR	[İmza]	2024
DERECELENDİRME	BERK ALBAYRAK	[İmza]	2024
KOYUNLU ÜYELERİ	HARUN KARACI	[İmza]	2024
KOYUNLU ÜYELERİ	BERK AKSOY	[İmza]	2024
KOYUNLU ÜYELERİ	AYDIN KARACI	[İmza]	2024
YERLİ ÜYELER	İBRAHİM KARACI	[İmza]	2024
YERLİ ÜYELER	AYDIN KARACI	[İmza]	2024
YERLİ ÜYELER	İSMAIL KARACI	[İmza]	2024
YERLİ ÜYELER	EROL KARACI	[İmza]	2024
YERLİ ÜYELER	İSMAIL KARACI	[İmza]	2024
YERLİ ÜYELER	EROL KARACI	[İmza]	2024