

**BAYBURT KIRKLARTEPE SULAMASI
ARAZI TOPLULASTIRMA VE TIGH PROJESİ
BAYBURT İLİ DEMİRÖZÜ İLÇESİ YUKARIPINARLI KÖYÜ
DERECELENDİRME HARİTASI**

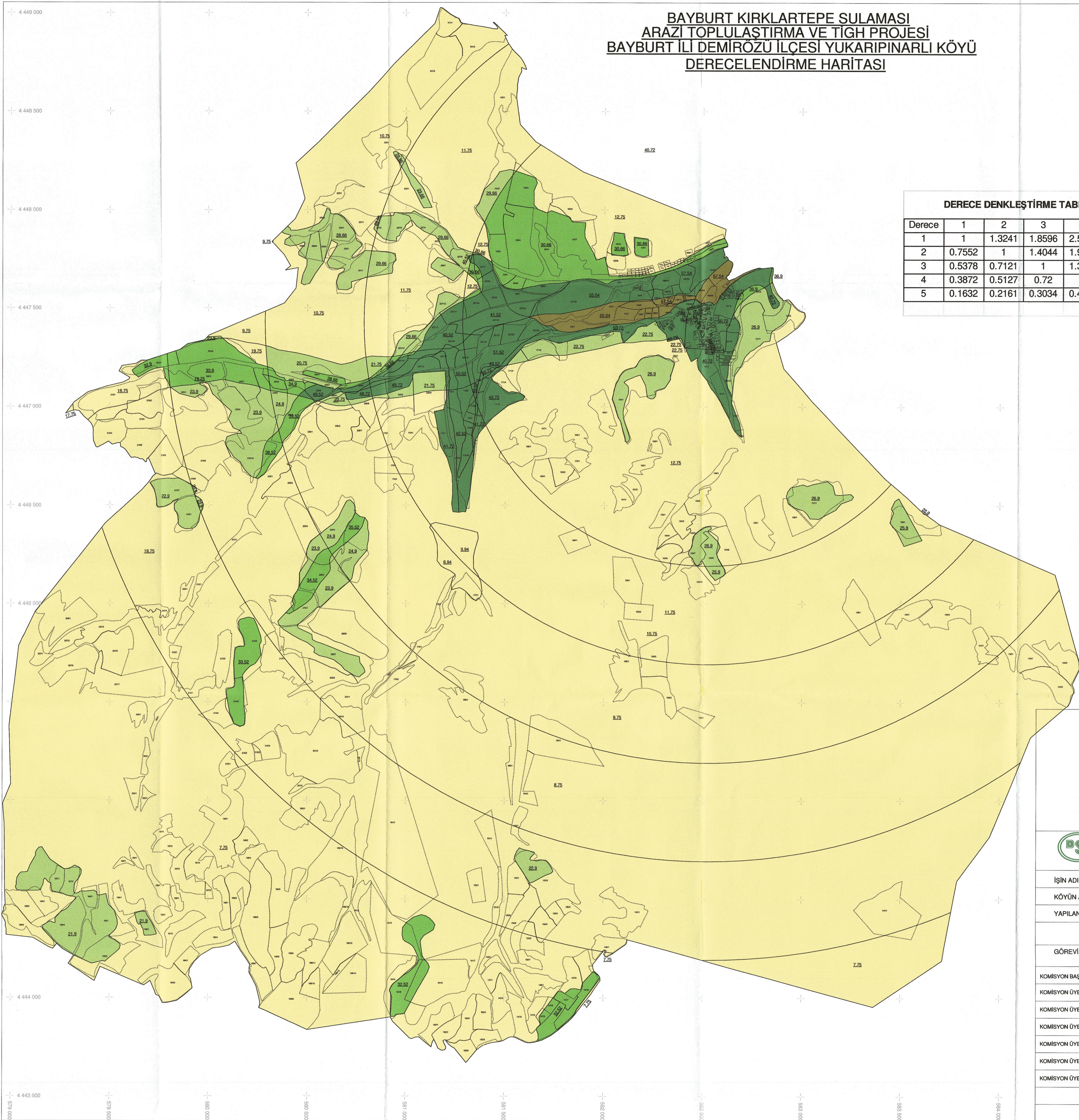

Derece	1	2	3	4	5
1	1	1.3241	1.8596	2.5827	6.1282
2	0.7552	1	1.4044	1.9505	4.6282
3	0.5378	0.7121	1	1.3889	3.2955
4	0.3872	0.5127	0.72	1	2.3728
5	0.1632	0.2161	0.3034	0.4214	1

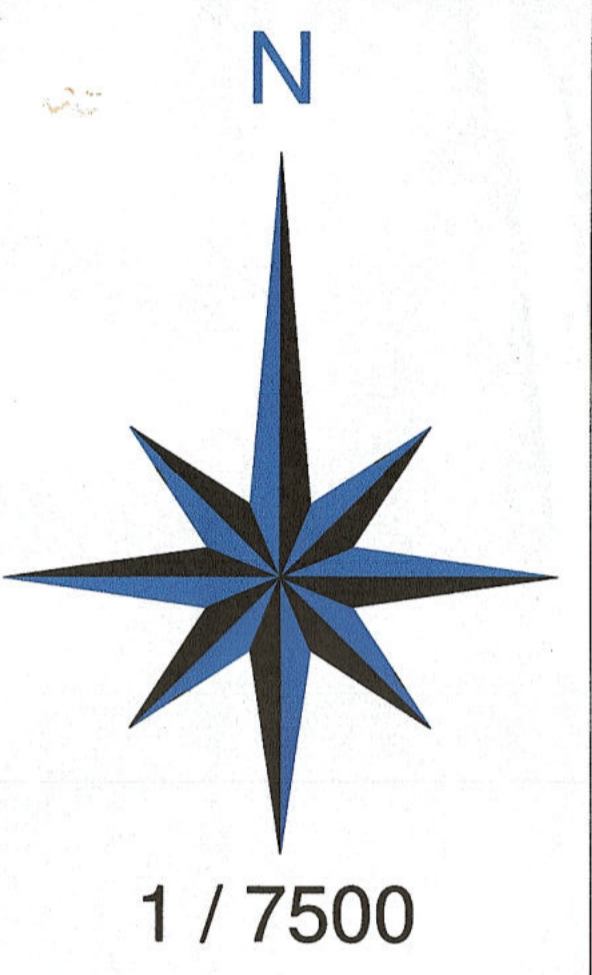

	1.DERECE (60-100)
	2.DERECE (40-59.99)
	3.DERECE (30-39.99)
	4.DERECE (20-29.99)
	5.DERECE (0-19.99)
101/92	KADASTRO NO
52.9	PARSEL ORT. PUANI (POP)
Projeksiyon : (UTM) Universal Transvers Merkatör 3	
Datum : ITRF96 (GRS80 Elipsoidi)	
Dilim No : 99	
İL : BAYBURT İLÇE : MERKEZ KÖY : YUKARIPINARLI	

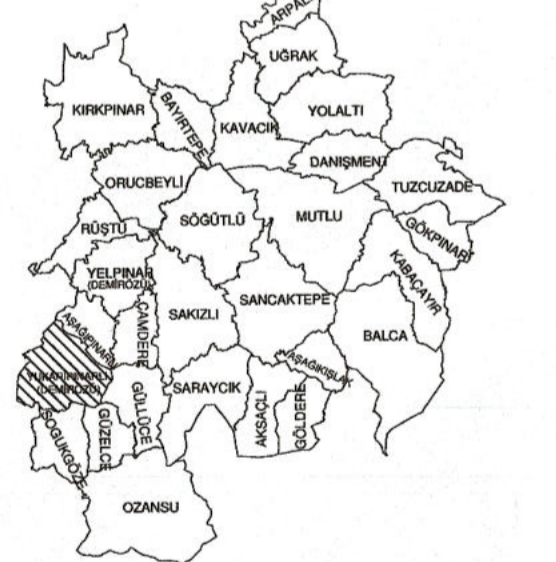

T.C.
TARIM ve ORMAN BAKANLIĞI
DSİ 22. BÖLGE MÜDÜRLÜĞÜ

İŞİN ADI	BAYBURT KIRKLARTEPE SULAMASI AT VE TİGH PROJESİ			
KÖYÜN ADI	YUKARIPINARLI KÖYÜ			
YAPILAN İŞ	DERECELENDİRME HARİTASI			
DERECELENDİRME KOMİSYONU				
GÖREVİ	UNVAN	ADI SOYADI	TARİH	İMZA
KOMİSYON BAŞKANI	Ziraat Yük.Mühendisi	Eren AKDENİZ/2024	
KOMİSYON ÜYESİ	Ziraat Yük.Mühendisi	Özlem DİNÇER/2024	
KOMİSYON ÜYESİ	Harita Mühendisi	Didem BALCI/2024	
KOMİSYON ÜYESİ	Biyosistem Mühendisi	Kübra VURGUN/2024	
KOMİSYON ÜYESİ	Muhtar	Mahmut Kaya/2024	
KOMİSYON ÜYESİ	Malik	İbrahim Bektaş/2024	
KOMİSYON ÜYESİ	Malik	Sıtkı Ocaklı/2024	