

BAYBURT KIRKLARTEPE SULAMASI  
ARAZI TOPLULAŞTIRMA VE TİGH PROJESİ  
BAYBURT İLİ MERKEZ İLÇESİ AKSACLI KÖYÜ  
DERECELENDİRME HARİTASI

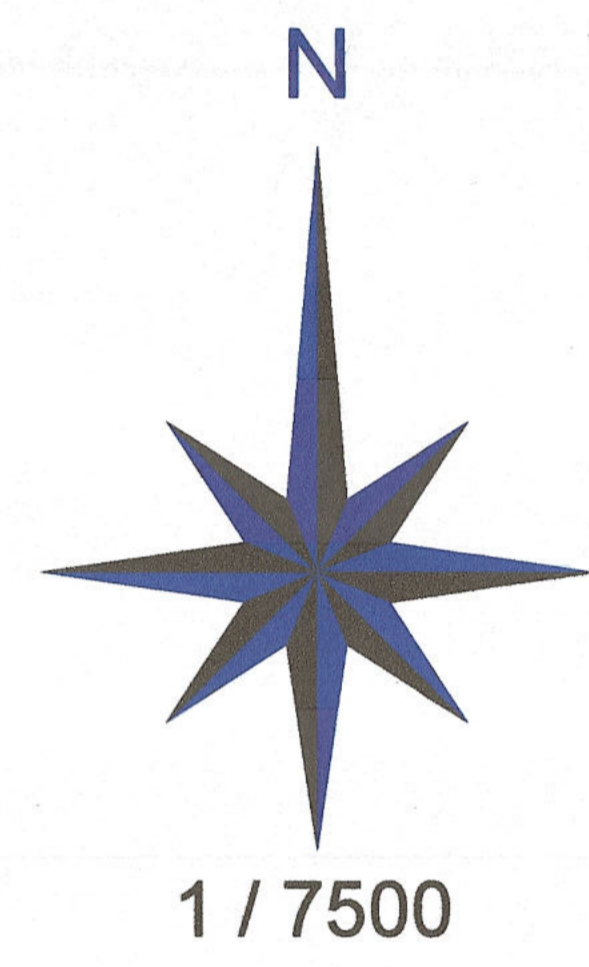
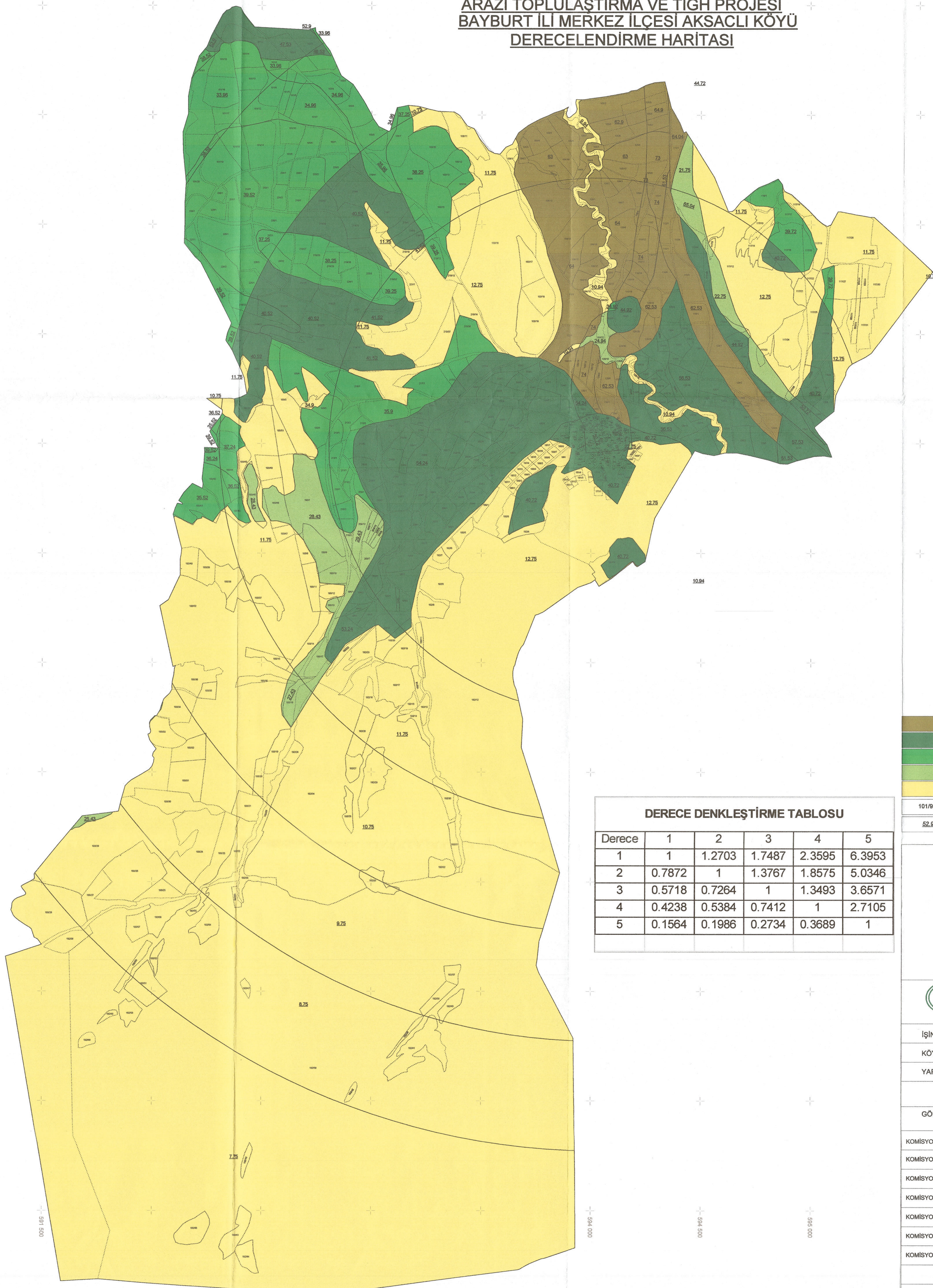

1.DERECE (60-100)
2.DERECE (40-59.99)
3.DERECE (30-39.99)
4.DERECE (20-29.99)
5.DERECE (0-19.99)

Derece	1	2	3	4	5
1	1	1.2703	1.7487	2.3595	6.3953
2	0.7872	1	1.3767	1.8575	5.0346
3	0.5718	0.7264	1	1.3493	3.6571
4	0.4238	0.5384	0.7412	1	2.7105
5	0.1564	0.1986	0.2734	0.3689	1

101/92	KADASTRO NO
52.9	PARSEL ORT. PLANI (POP)

Projeksiyon : (UTM) Universal Transvers Merkator 3  
Datum : ITRF96 (GRS80 Elipsoidi)  
Dilim No : 39

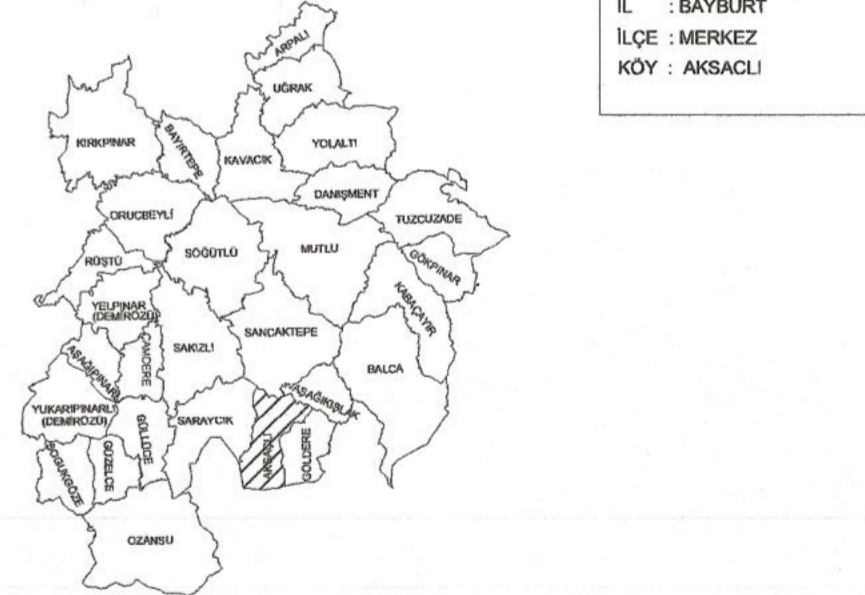

DSİ  
T.C. TARIM ve ORMAN BAKANLIĞI  
DSİ 22. BÖLGE MÜDÜRLÜĞÜ

İŞİN ADI	BAYBURT KIRKLARTEPE SULAMASI AT VE TİGH PROJESİ
KÖYÜN ADI	AKSACLI KÖYÜ
YAPILAN İŞ	DERECELENDİRME HARİTASI

DERECELENDİRME KOMİSYONU				
GÖREVİ	UNVAN	ADI SOYADI	TARİH	İMZA
KOMİSYON BAŞKANI	Ziraat Yük.Mühendisi	Eren AKDENİZ	25.12/2024	
KOMİSYON ÜYESİ	Ziraat Yük.Mühendisi	Özlem DİNÇER	25.12/2024	
KOMİSYON ÜYESİ	Harita Mühendisi	Didem BALCI	26.12/2024	
KOMİSYON ÜYESİ	Biyosistem Mühendisi	Kübra VURGUN	26.12/2024	
KOMİSYON ÜYESİ	Muhtar	ŞABAN KEBEK	28.12/2024	
KOMİSYON ÜYESİ	Malik	Kadir KEBEK	28.12/2024	
KOMİSYON ÜYESİ	Malik	Hulusi KEBEK	28.12/2024	