

ADİYAMAN KAHTA AT VE TİGH PROJESİ  
BALLI KÖYÜ  
3.ASKI PARSELASYON PLANI HARİTASI

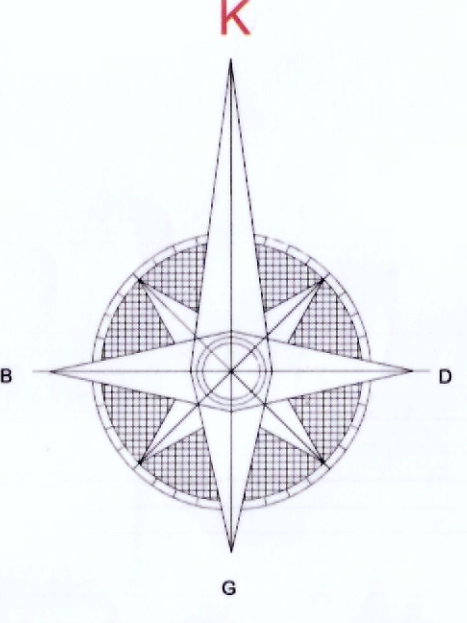

—	BLOK
154_230	BLOK NO
—	PARSEL
1_25	PARSEL NO
—	KADASTRO PARSEL SINIRI
102B_153423	KADASTRO NO
—	KANALİT YOL TAHLİYE
—	KANALİT
—	TARAFYAT
—	ASFALT YOL
—	PLANLANAN YOL
—	STABİLİZE YOL
—	MERA
—	MALİYE HAZNESİ

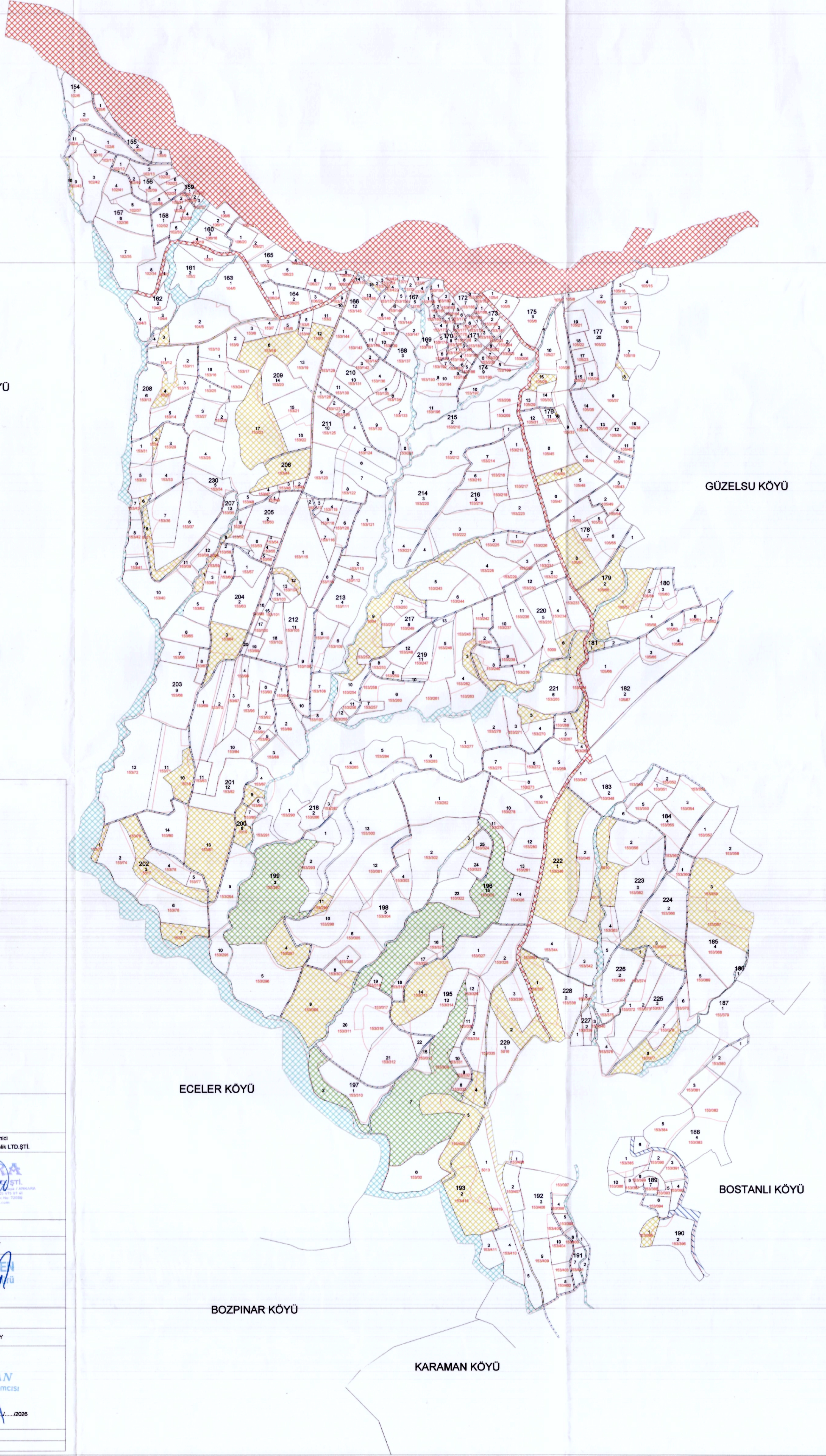
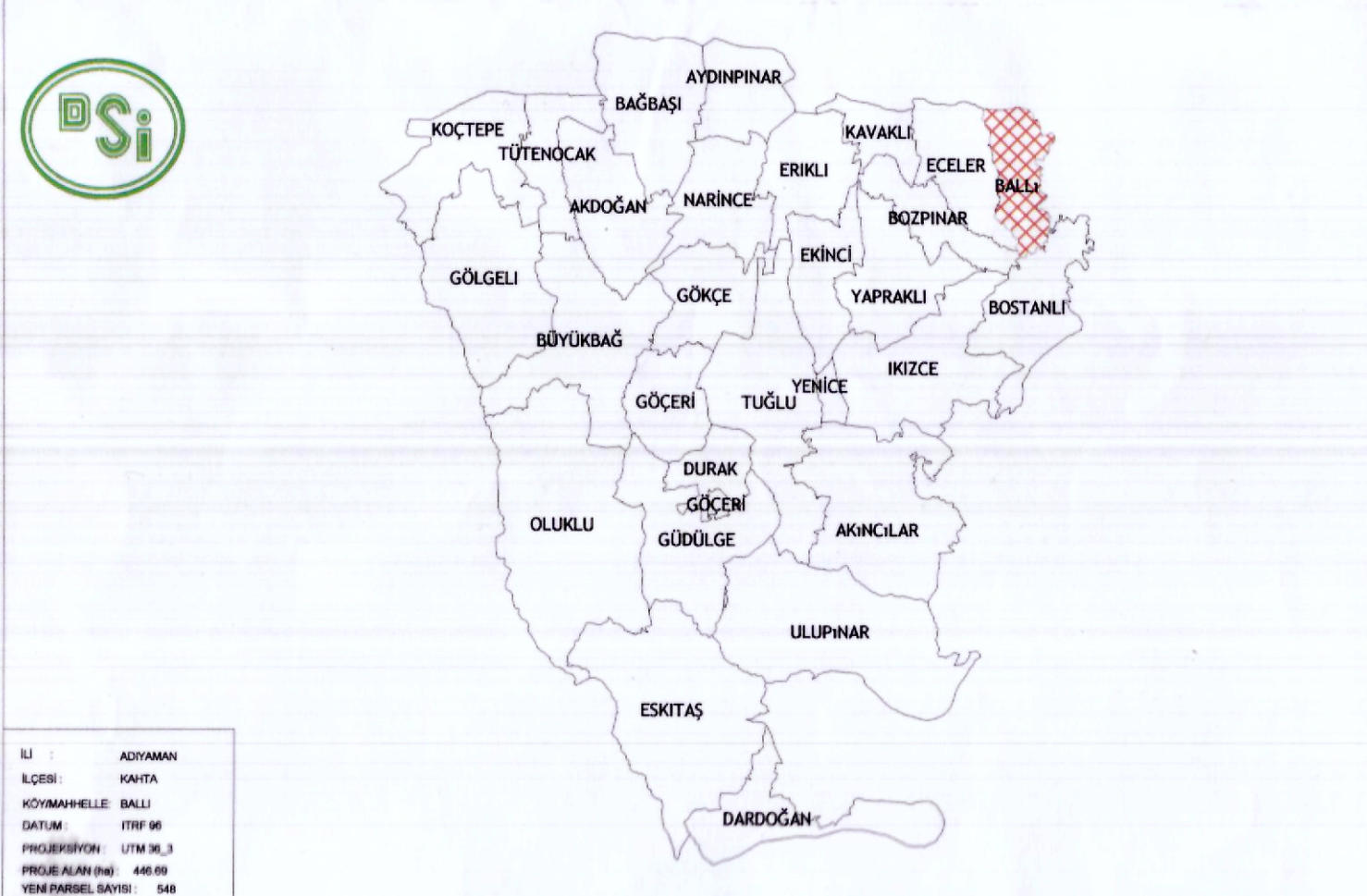

İL	ADİYAMAN
İLÇE	KAHTA
KÖY/MUHÜRLE	BALLI
ŞEHİR	07010
PROJE ALAN NO	1716 M.3
PROJE ALAN İZİNİ	446/09
YERİNE PARSEL SAYISI	540

ADİYAMAN KAHTA A.T. VE T.İ.G.H. PROJESİ  
BALLI KÖYÜ 3. ASKI PARSELASYON PLANI HARİTASI

Ait Yükleme Sahara Müh. Tur. İnş. San. Ve Tic. A.Ş.		Ana Yükleme Sahara Mühendislik LTD.ŞTİ.	
HAZIRLAYAN	Adı Soyadı: Hasan EKİCİ Ölçek: 1:7500 Harita Tekn. / 2026	İmza: [Signature]	Tarih: / / 2026
KONTROL VE ONAY	Adı Soyadı: Ali AKGÜL Harita Müh. / 2026	İmza: [Signature]	Tarih: / / 2026
<b>DSİ 203. ŞUBE MÜDÜRLÜĞÜ / ADİYAMAN</b>			
İNCELENDİ	Adı Soyadı: [Signature]	İmza: [Signature]	Tarih: / / 2026
KONTROL	Yapı Denetim Mühendisi: Kübra YILDIRIM ÜNLÜ Yapı Denetim Mühendisi: Hilal BOYRAZ	İmza: [Signature]	Tarih: / / 2026
<b>DSİ 26. BÖLGE MÜDÜRLÜĞÜ / KAHRAMANMARAŞ</b>			
İNCELENDİ	Adı Soyadı: Emre AKYILDIZ	İmza: [Signature]	Tarih: / / 2026
KONTROL	Yapı Denetim Mühendisi: [Signature]	İmza: [Signature]	Tarih: / / 2026
TASVİP	Şube Müdürü: [Signature]	İmza: [Signature]	Tarih: / / 2026
ARŞİV NO:	[Signature]		
BBYS SAYI / TARİH:	[Signature]		