

EMİRLER MAHALLESİ 2. ASKI PARSELASYON PLANI

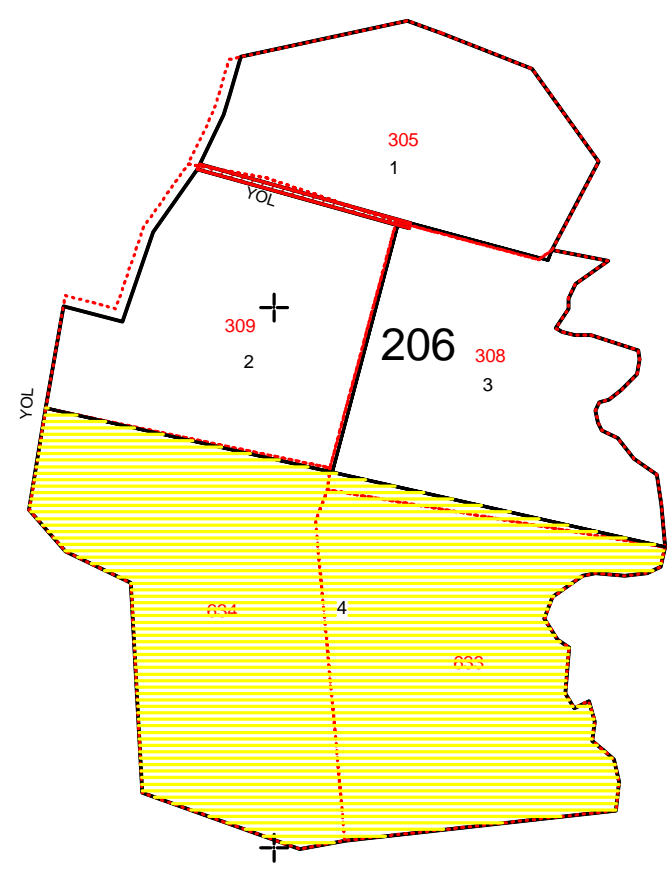
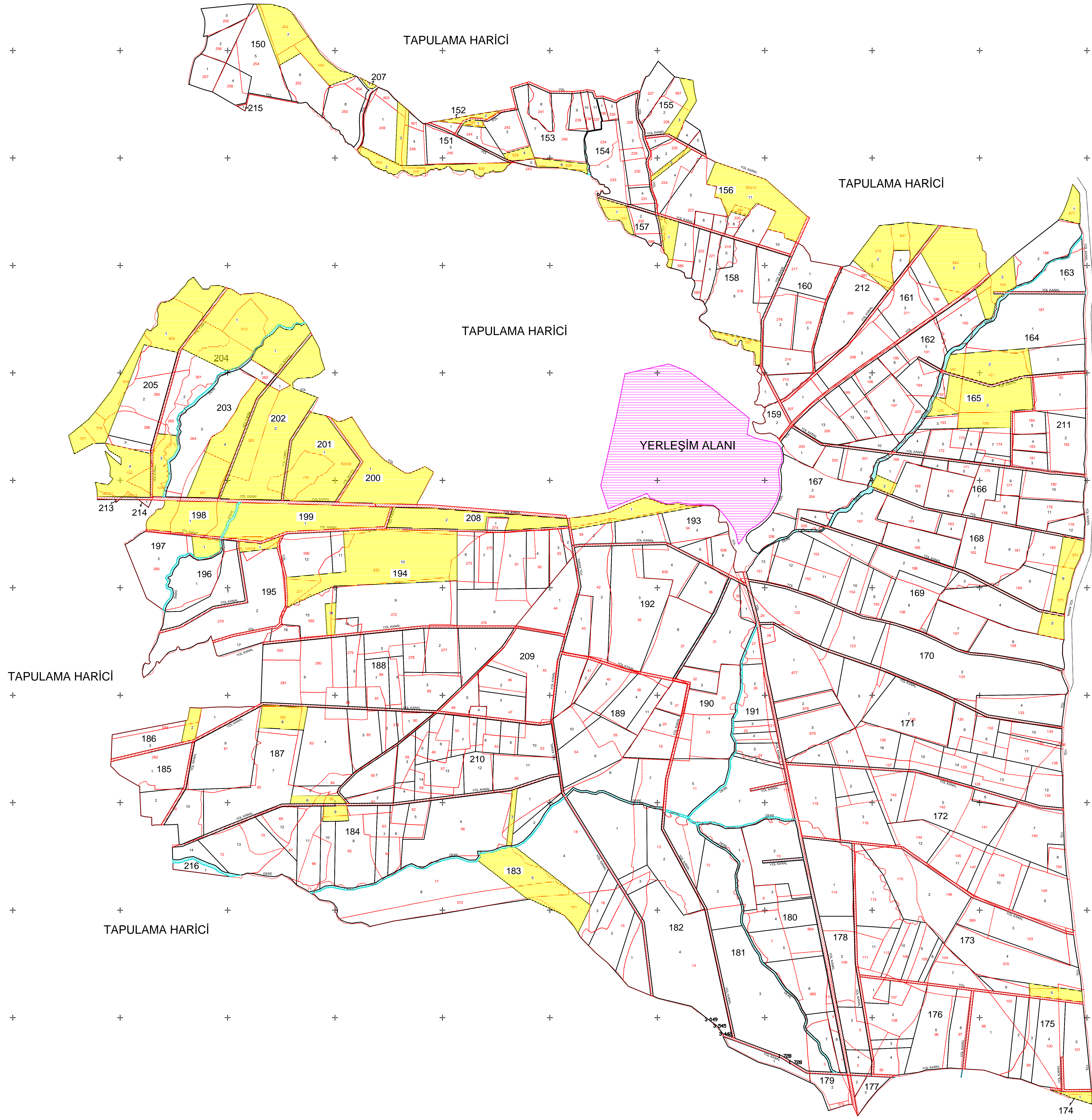
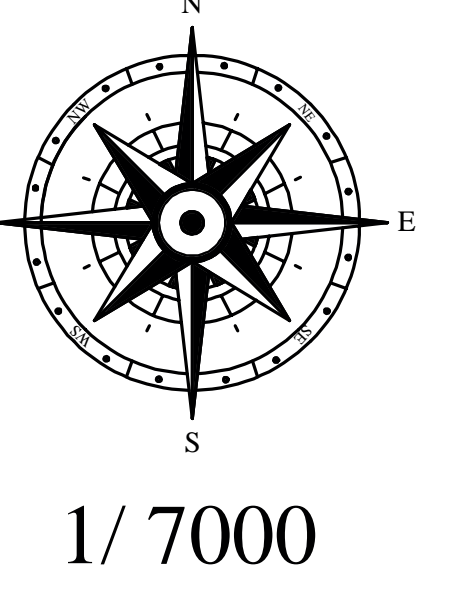

LEJANT

—	BLOK
151...216	BLOK NO
—	PARSEL
1,2,3,4,5,6	PARSEL NO
—	KADASTRO
1,2,3,4,5,6	KADASTRO NO
—	YERLEŞİM ALANI
—	MALİYE

				Gaziantep Nurdacı Mahalle - Emirler
GAZİANTEP NURDACA AT VE TİŞH PROJESİ 2. ASKI PARSELASYON HARİTESİ.				
PROJE ALANI (M ²): 1312 58 YENİ PARSEL SAYISI: 308	Alan Yönelimi:		Alan Yönelimi:	
HAZIRLAYAN	Adı Soyadı	Tarih	Ölçek	1/7000
ÇİZEN	Emirler Mah. YERLİOT Harit. Tek.	17.10.2024		M.B.D. İNŞ. SAN. TİC. A.Ş. KONSORSİYUMU
KONTROL	Arş. Uzm. Dr. EREN Zeynep Hanım	17.10.2024		M.B.D. İNŞ. SAN. TİC. A.Ş. KONSORSİYUMU Müh. No: 14272/19.04 Tic. Sic. No: 287998 Mers: 0813102589000001
İŞİN SAHİBİ: DSİ 202. ŞUBE MÜDÜRLÜĞÜ / GAZİANTEP				
İNCELENDİ	Adı Soyadı	İmza	Tarih	KONTROL EDİLDİ
Mühendis	Zeynep Hanım		17.10.2024	
KONTROL	Mühendis		17.10.2024	BURHAN SUNBECA DSİ 202. Şube Müdürü
İŞİN SAHİBİ: DSİ 20. BÖLGE MÜDÜRLÜĞÜ / KAHRAMANMARAŞ				
İNCELENDİ	Adı Soyadı	İmza	Tarih	TAMAMLANMIŞ
Mühendis			13.10.2024	
KONTROL	Mühendis	Çağrıhan YILMAZ	23.10.2024	AKİF ERKAN Bölge Müdürü
TASVİP	Şube Müdürü	Ertuğrul AYVAZ