EDİRNE 3. KISIM ARAZİ TOPLULAŞTIRMASI VE TARLA İÇİ GELİŞTİRME HİZMETLERİ PROJESİ

YENİCE KÖYÜ

2.ASKI PARSELASYON PLANI HARİTASI

1/8000

İL : EDİRNE
İLÇESİ : ENEZ
MAH. : YENİ MAH.

İL : EDİRNE
İLÇESİ : ENEZ
MAH. : GAZİÖMERBEY

İL : EDİRNE
İLÇESİ : ENEZ
KÖY : SULTANİÇE

İL : EDİRNE
İLÇESİ : ENEZ
KÖY : ÇAVUŞKÖY

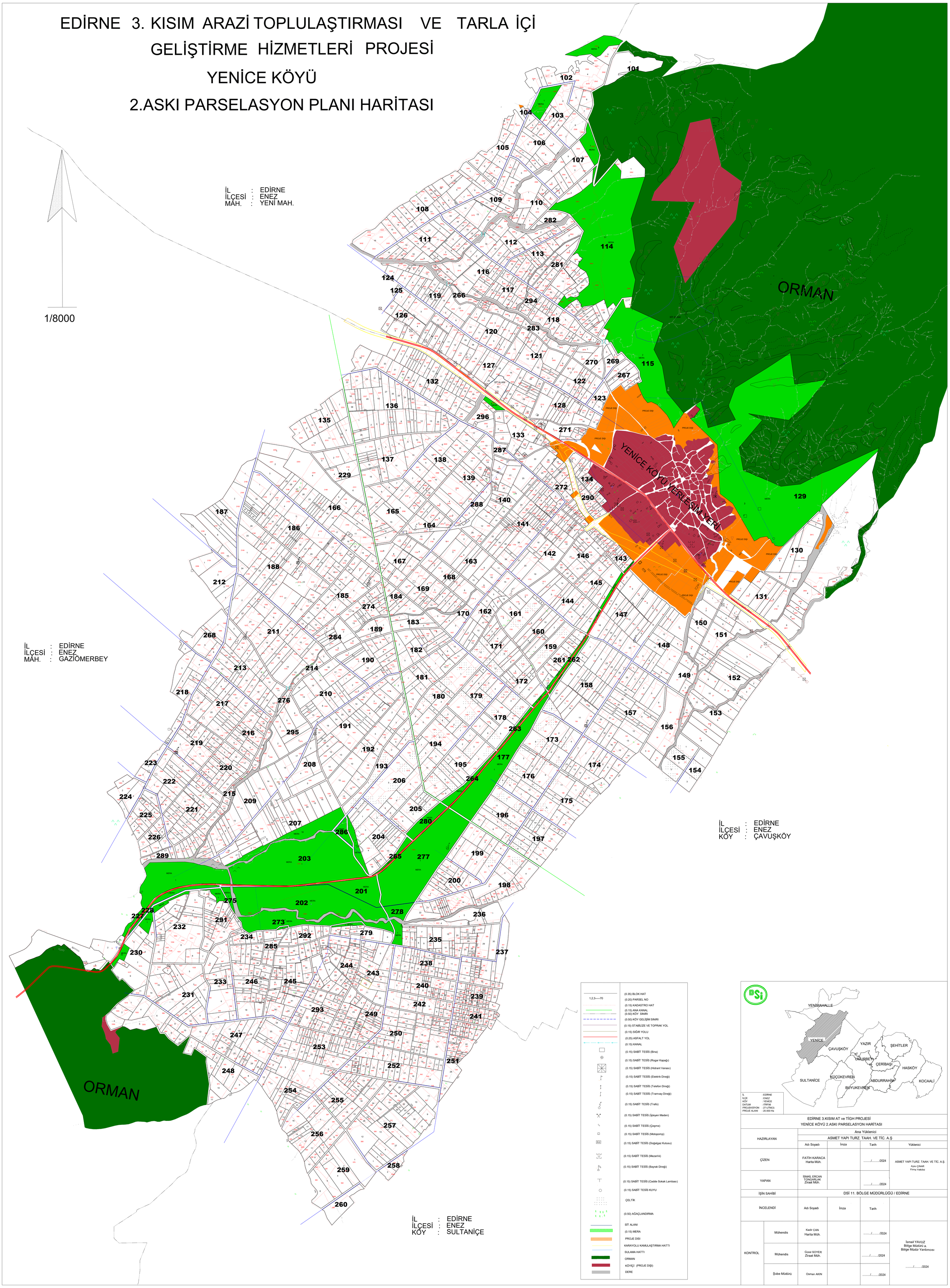

1,2,3-----70	(0.35) BLOK HAT
	(0.20) PARSEL NO
	(0.15) KADASTRO HAT
	(0.15) ANA KANAL
	(0.50) KÖY SINIRI
	(0.50) KÖY GELİŞİM SINIRI
	(0.15) STABİLİZE VE TOPRAK YOL
	(0.15) SIĞIR YOLU
	(0.25) ASFALT YOL
	(0.15) KANAL
	(0.15) SABİT TESİS (Bina)
	(0.15) SABİT TESİS (Rogar Kapağı)
	(0.15) SABİT TESİS (Hidrant Vanası)
	(0.15) SABİT TESİS (Elektrik Direği)
	(0.15) SABİT TESİS (Telefon Direği)
	(0.15) SABİT TESİS (Tramvay Direği)
	(0.15) SABİT TESİS (Trafo)
	(0.15) SABİT TESİS (İşleyen Maden)
	(0.15) SABİT TESİS (Çeşme)
	(0.15) SABİT TESİS (Motopomp)
DGİ	(0.15) SABİT TESİS (Doğalgaz Kutusu)
	(0.15) SABİT TESİS (Mezarlık)
	(0.15) SABİT TESİS (Bayrak Direği)
	(0.15) SABİT TESİS (Cadde Sokak Lambası)
	(0.15) SABİT TESİS KUYU
	ÇELTİK
	(0.50) AĞAÇLANDIRMA
	SİT ALANI
	(0.15) MERA
	PROJE DISI
	KARAYOLU KAMULAŞTIRMA HATTI
	SULAMA HATTI
	ORMAN
	KÖYİÇİ (PROJE DIŞI)
	DERE

YENİMAHALLE
YENİCE
ÇAVUŞKÖY
YAZIR
ŞEHİTLER
ÖMURBEY
ÇERİBAŞI
HASKÖY
SULTANİÇE
KÜÇÜKEVREN
ABDURRAHİM
KOCAALİ
BÜYÜKEVREN

İL : EDİRNE
İLÇE : ENEZ
KÖY : YENİCE
DATUM : ITRF96
PROJEKSİYON : 27-UTM(3)
PROJE ALANI : 20.000 Ha

EDİRNE 3.KISIM AT ve TİGH PROJESİ
YENİCE KÖYÜ 2.ASKI PARSELASYON HARİTASI

HAZIRLAYAN		Ana Yüklenici			
		ASMET YAPI TURZ. TAAH. VE TİC. A.Ş			
		Adı Soyadı	İmza	Tarih	Yüklenici
ÇİZEN		FATİH KARACA Harita Müh.		...../...../2024	ASMET YAPI TURZ. TAAH. VE TİC. A.Ş. Aynı ÇINAR Firma Yetkilisi
YAPAN		İSMAİL ERCAN TONGARLAK Ziraat Müh.		...../...../2024	
İŞİN SAHİBİ		DSİ 11. BÖLGE MÜDÜRLÜĞÜ / EDİRNE			
İNCELENDİ		Adı Soyadı	İmza	Tarih	
KONTROL	Mühendis	Kadir CAN Harita Müh.		...../...../2024	İsmail YAVUZ Bölge Müdürü a. Bölge Müdür Yardımcısı ...../...../2024
	Mühendis	Gürel SOYER Ziraat Müh.		...../...../2024	
	Şube Müdürü	Osman AKIN		...../...../2024	