EDİRNE ÇAKMAK 4. KISIM AT VE TİGH PROJESİ
YAĞMURCA KÖYÜ
3. ASKI PARSELASYON PLANI HARİTASI

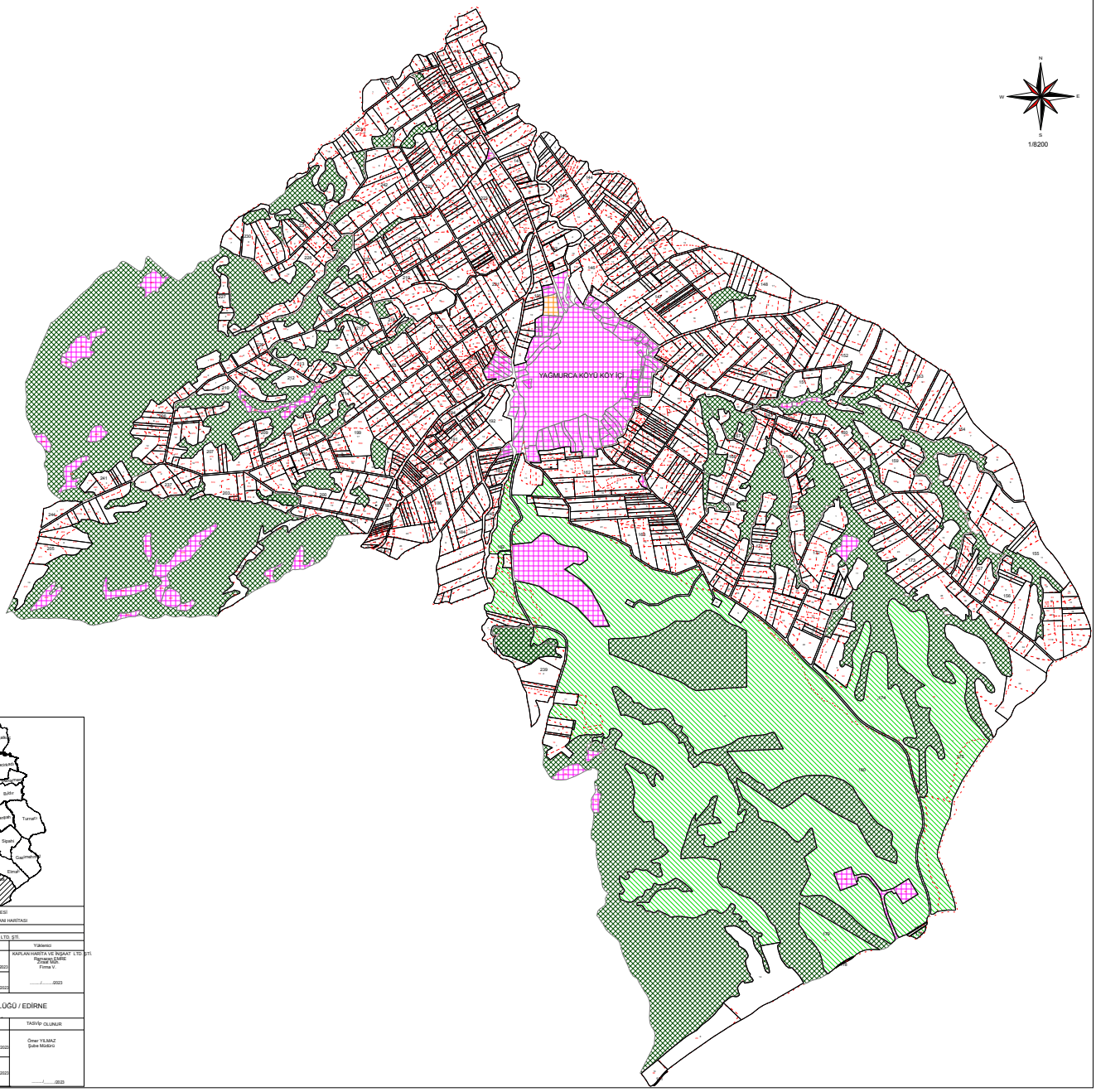

(0.35) BLOK HAT
(0.15) ANA KANAL
(0.50) KÖY GELİŞİM SINIRI
(0.15) SIĞIR YOLU
(0.15) KANAL
(0.15) SABİT TESİS (Bina)
(0.15) SABİT TESİS (Roger Kapağı)
(0.15) SABİT TESİS (Hidrant Vanası)
(0.15) SABİT TESİS (Elektrik Direği)
(0.15) SABİT TESİS (Telefon Direği)
(0.15) SABİT TESİS (Tramvay Direği)
(0.15) SABİT TESİS (Trafo)
(0.15) SABİT TESİS (İşleyen Maden)
(0.15) SABİT TESİS (Çeşme)
(0.15) SABİT TESİS (Motopomp)
(0.15) SABİT TESİS (Doğalgaz Kutusu)
(0.15) SABİT TESİS (Mezarlık)
(0.15) SABİT TESİS (Bayrak Direği)
(0.15) SABİT TESİS (Cadde Sokak Lambası)
(0.15) SABİT TESİS KUYU
(0.50) AĞAÇLANDIRMA
(0.15) SABİT TESİS (Elmalık)
(0.15) MALİYE
(0.15) MERA
PROJE DISI
KANAL ANA HATTI
KANAL İÇBELİ HATTI
ORMAN
PROJE Dıgı
DERE

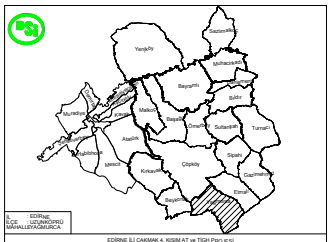

EDİRNE İLİ ÇAKMAK 4. KISIM AT ve TİGH PROJESİ YAĞMURCA KÖYÜ 3.ASKI PARSELASYON PLANI HARİTASI				
HAZIRLAYAN	Ana Yüklenici KAPLAN HARİTA VE İNŞAAT LTD. ŞTİ.			
	Adı Soyadı	İmza	Tarih	Yüklenici
ÇİZEN	Bekir Ali SEYHOĞLU Harita Müh.		...../...../2023	KAPLAN HARİTA VE İNŞAAT LTD. ŞTİ. Remzaşa İDARE Ziraat Müh. Firma V.
YAPAN	Şerife ÖZDAMAR Ziraat Müh.		...../...../2023	...../...../2023
İŞİN Sahibi	DSİ 11. BÖLGE MÜDÜRLÜĞÜ / EDİRNE			
İNCELENDİ	Adı Soyadı	İmza	Tarih	TASVİP OLUNUR
KONTROL — Mühendis	Murat YARGITAY Harita Müh.		...../...../2023	Ömer YILMAZ Şube Müdürü
KONTROL — Mühendis	Güzel SÖYER Ziraat Müh.		...../...../2023	...../...../2023