

# EDİRNE 3. KISIM AT VE TİGH PROJESİ ŞÜKRÜKÖY KÖYÜ 3.ASKI PARSELASYON PLANI HARİTASI

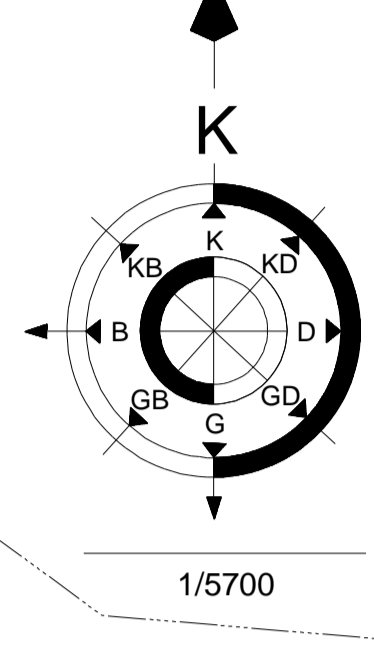
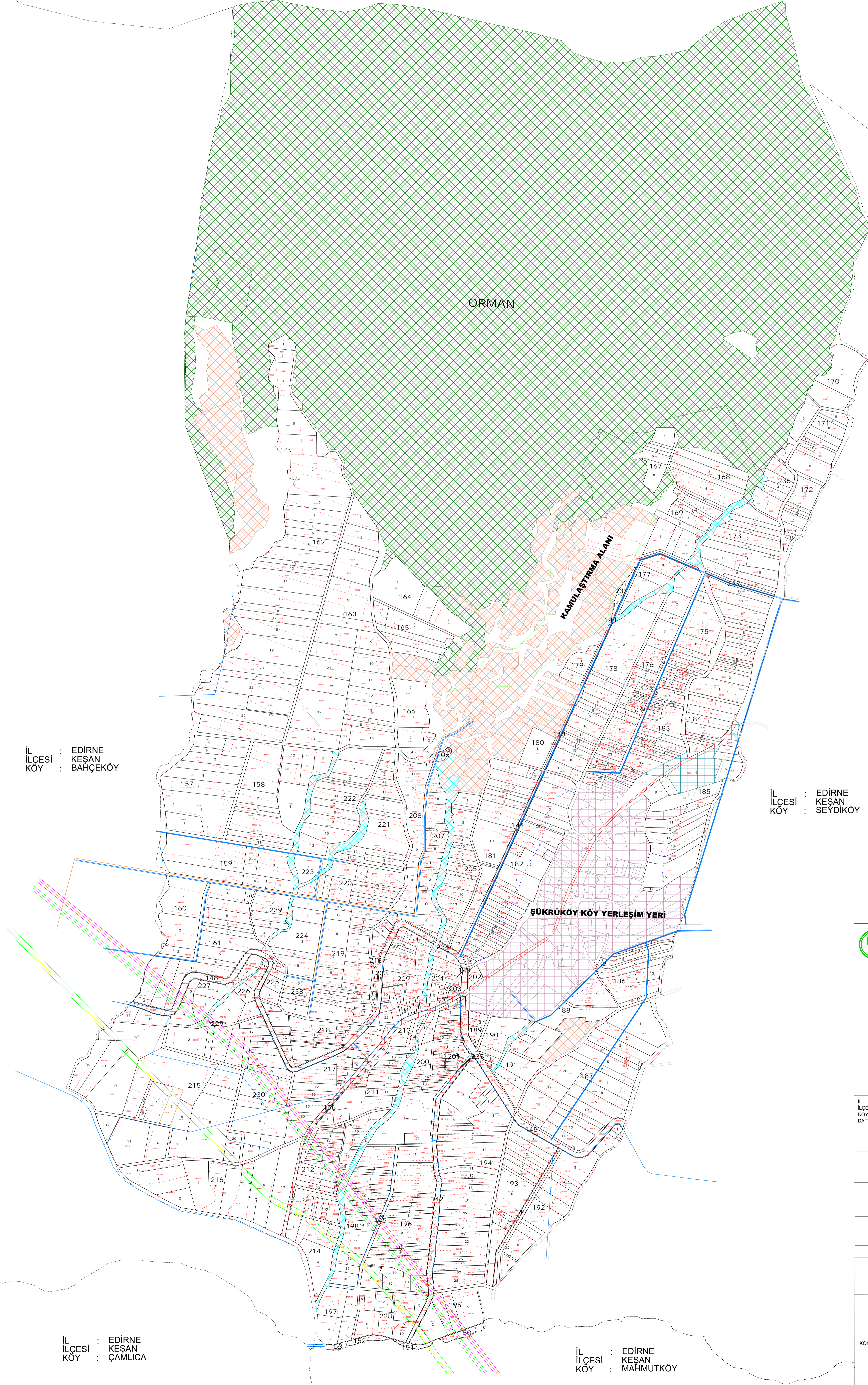

İL : EDİRNE  
İLÇESİ : KEŞAN  
KÖY : KADIKÖY

İL : EDİRNE  
İLÇESİ : KEŞAN  
KÖY : BAĞÇEKÖY

İL : EDİRNE  
İLÇESİ : KEŞAN  
KÖY : SEYDİKÖY

İL : EDİRNE  
İLÇESİ : KEŞAN  
KÖY : ÇAMLIÇA

İL : EDİRNE  
İLÇESİ : KEŞAN  
KÖY : MAHMUTKÖY

LEJANT	
[Red dashed line]	KADASTRO
[Red solid line]	KADASTRO NO 1031.....140/186
[Black solid line]	PARSEL ALAN
[Black solid line]	PARSEL NO 1,2,3,4.....
[Black solid line]	BLOK
[Black solid line]	BLOK NO 141.....239
[Red dashed line]	KÖY GELİŞİM SINIRI
[Red dashed line]	ASFALT YOL
[Green hatched area]	ORMAN
[Blue hatched area]	DERE
[Blue hatched area]	KÖY TÜZEL
[Blue hatched area]	SULAMA
[Red dashed line]	UYGULAMA DIŞI PARSEL
[Red dashed line]	KÖY İÇİ
[Red dashed line]	PETROL BORU HATTI

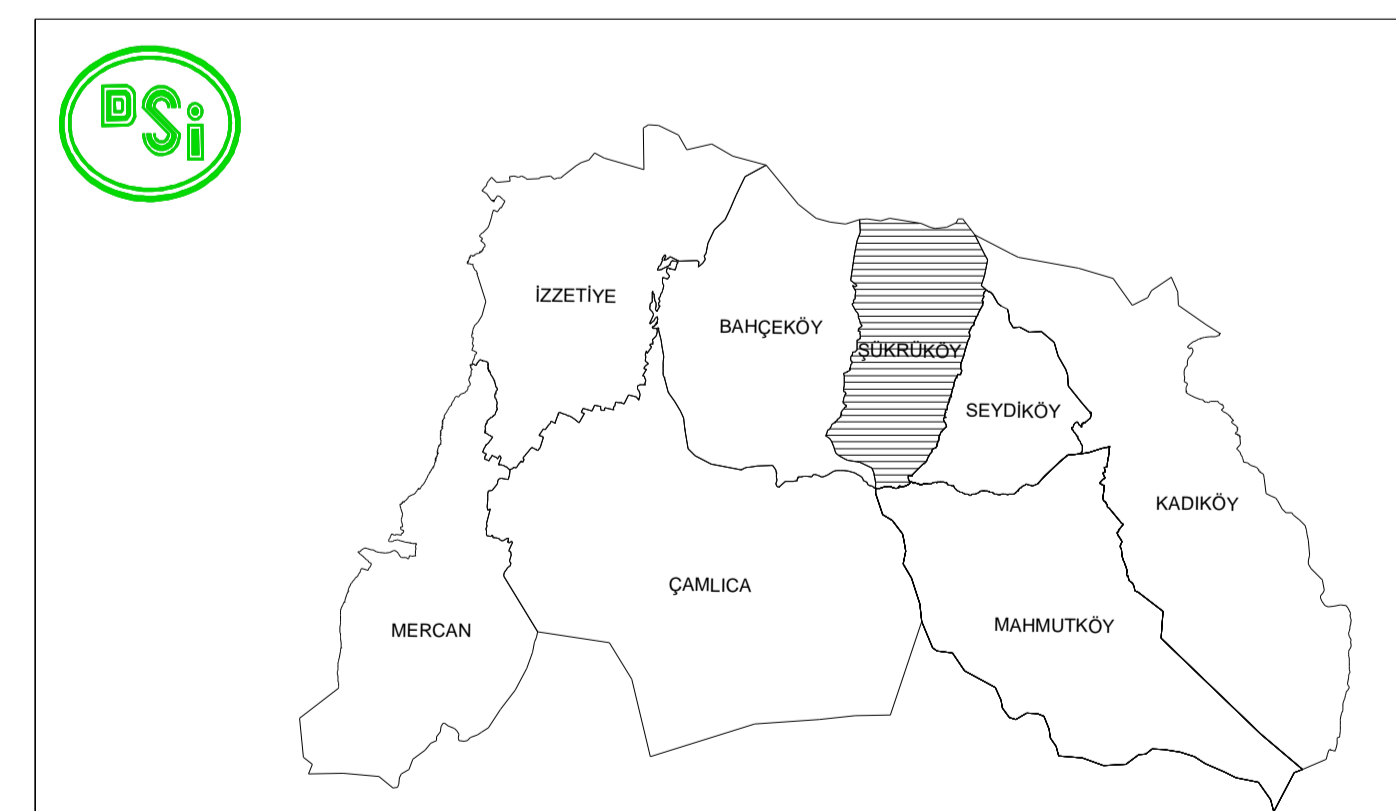

İL : EDİRNE  
İLÇE : KEŞAN  
KÖY : ŞÜKRÜKÖY  
DATUM : ITRF96

EDİRNE 3.KISIM AT VE TİGH PROJESİ ŞÜKRÜKÖY KÖYÜ 3. ASKI PARSELASYON PLANI HARİTASI				
HAZIRLAYAN	Ana Yüklenici			
	Adı Soyadı	İmza	Tarih	Yüklenici
ÇİZEN	FATİH KARACA Harita Müh.		...../2026	ASMET YAPI TURZ. TAAH. VE TİC. A.Ş. Anıl ÇINAR Firma Yetkili
YAPAN	İsmail Erol TONGARLAK Ziraat Müh.		...../2026	
İŞİN SAHİBİ : DSİ 11. BÖLGE MÜDÜRLÜĞÜ / EDİRNE				
İNCELENDİ	Adı Soyadı	İmza	Tarih	
	Mühendis	Kadir CAN Harita Müh.	...../2026	
KONTROL	Mühendis	Osman BOYER Ziraat Müh.	...../2026	
	Şube Müdürü		...../2026	...../2026