

# EDİRNE 3. KISIM A.T. VE TİGH PROJESİ SEYDİKÖY KÖYÜ 3.ASKI PARSELASYON PLANI HARİTASI

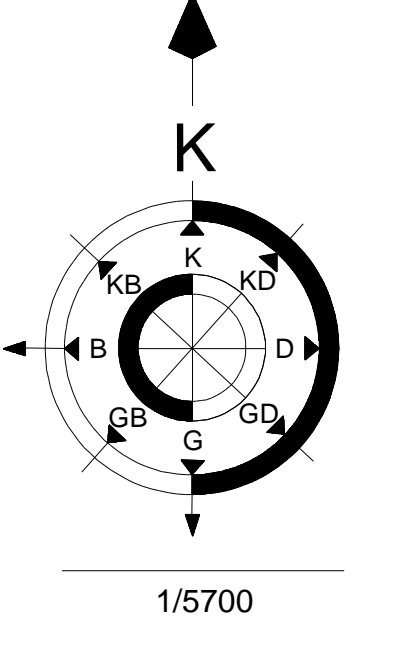

İL : EDİRNE  
İLÇESİ : KEŞAN  
MAH. : ŞÜKRÜKÖY

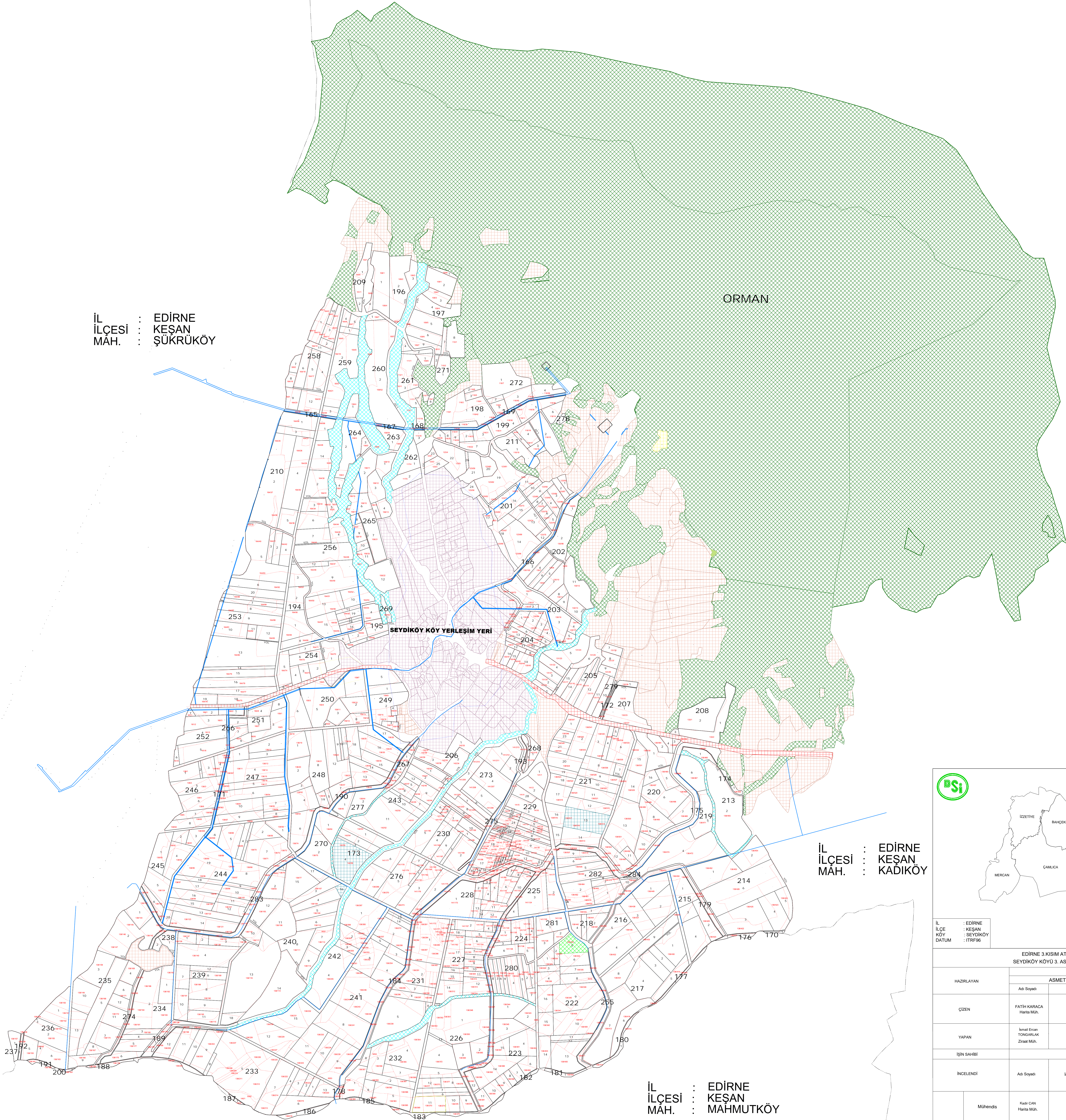

ORMAN

SEYDİKÖY KÖY YERLEŞİM YERİ

İL : EDİRNE  
İLÇESİ : KEŞAN  
MAH. : KADIKÖY

İL : EDİRNE  
İLÇESİ : KEŞAN  
MAH. : MAHMUTKÖY

LEJANT	
KADASTRO	
101/1.....164/99 KADASTRO NO	
1, 2, 3, ..... PARSEL NO	
BLOK	
165.....284 BLOK NO	
KÖY GELİŞİM SINIRI	
ASFALT YOL	
ORMAN	
MERA	
KÖY TÜZEL	
SULAMA	
UYGULAMA DIŞI PARSEL	
KÖY İÇİ	
DERE	

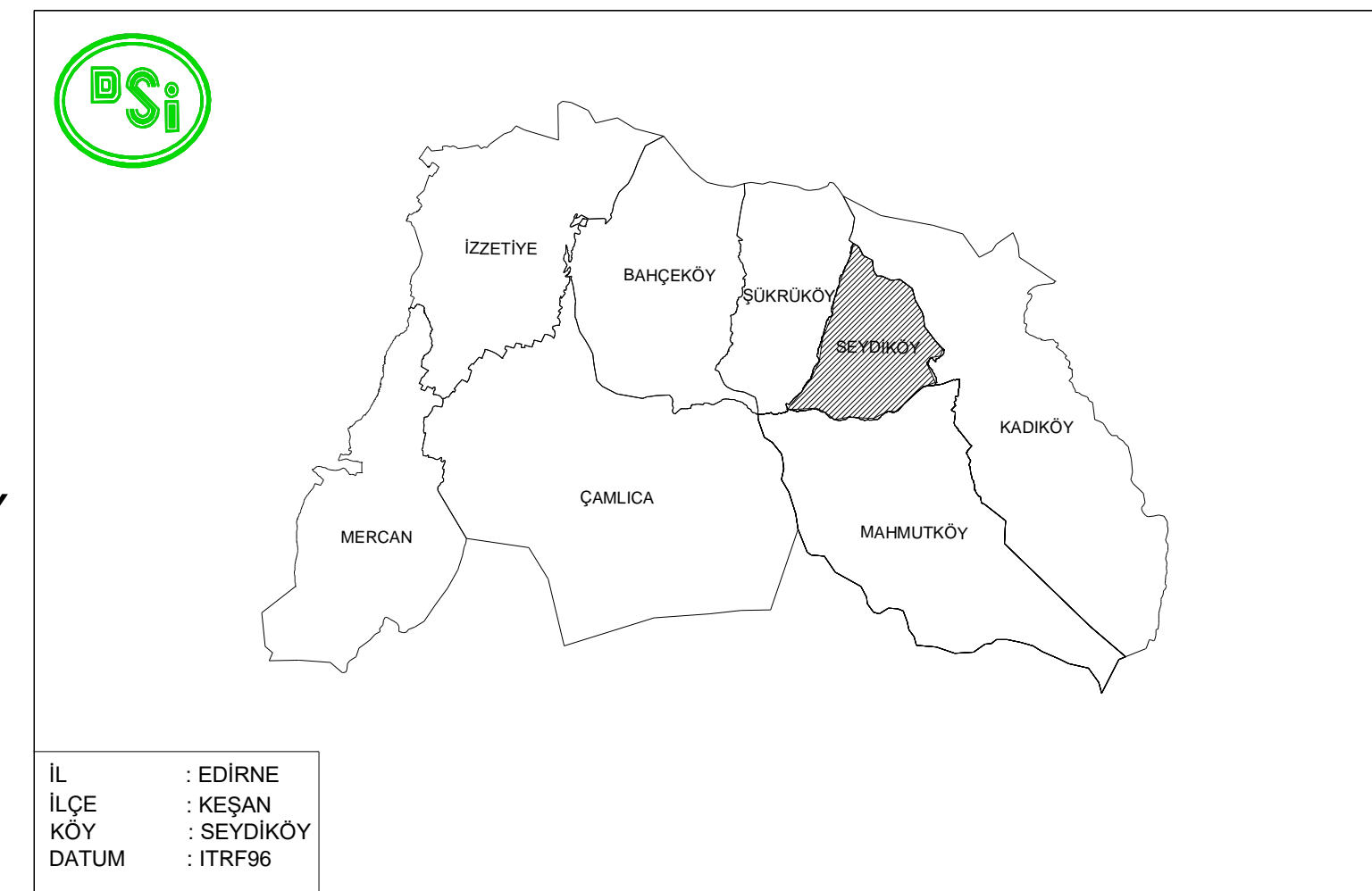

İL : EDİRNE  
İLÇE : KEŞAN  
KÖY : SEYDİKÖY  
DATUM : ITRF98

EDİRNE 3.KISIM AT ve TİGH PROJESİ SEYDİKÖY KÖYÜ 3. ASKI PARSELASYON PLANI HARİTASI				
HAZIRLAYAN	Ana Yüklenci			
	Adı Soyadı	İmza	Tarih	Yüklenci
ÇİZEN	FATİH KARACA Harita Müh.		...../2026	ASMET YAPITURİZ. TAHAH. VE TİC. A.Ş. Pazın ÇEKİR Firma Yöneticisi
YAPAN	İsmail Ercan TONGARLIK Ziraat Müh.		...../2026	
İŞİN SAHİBİ : DSİ 11. BÖLGE MÜDÜRLÜĞÜ / EDİRNE				
İNCELENDİ	Adı Soyadı	İmza	Tarih	
	Mühendis	Kadir CAN Harita Müh.		...../2026
KONTROL	Mühendis	Gökül SOYER Ziraat Müh.		...../2026
	Şube Müdürü			...../2026
				...../2026