EDİRNE KORUCUKÖY BARAJI SULAMA SAHASI AT VE TİGH PROJESİ

SARPDERE DERECELENDİRME HARİTASI

K

1 / 5000

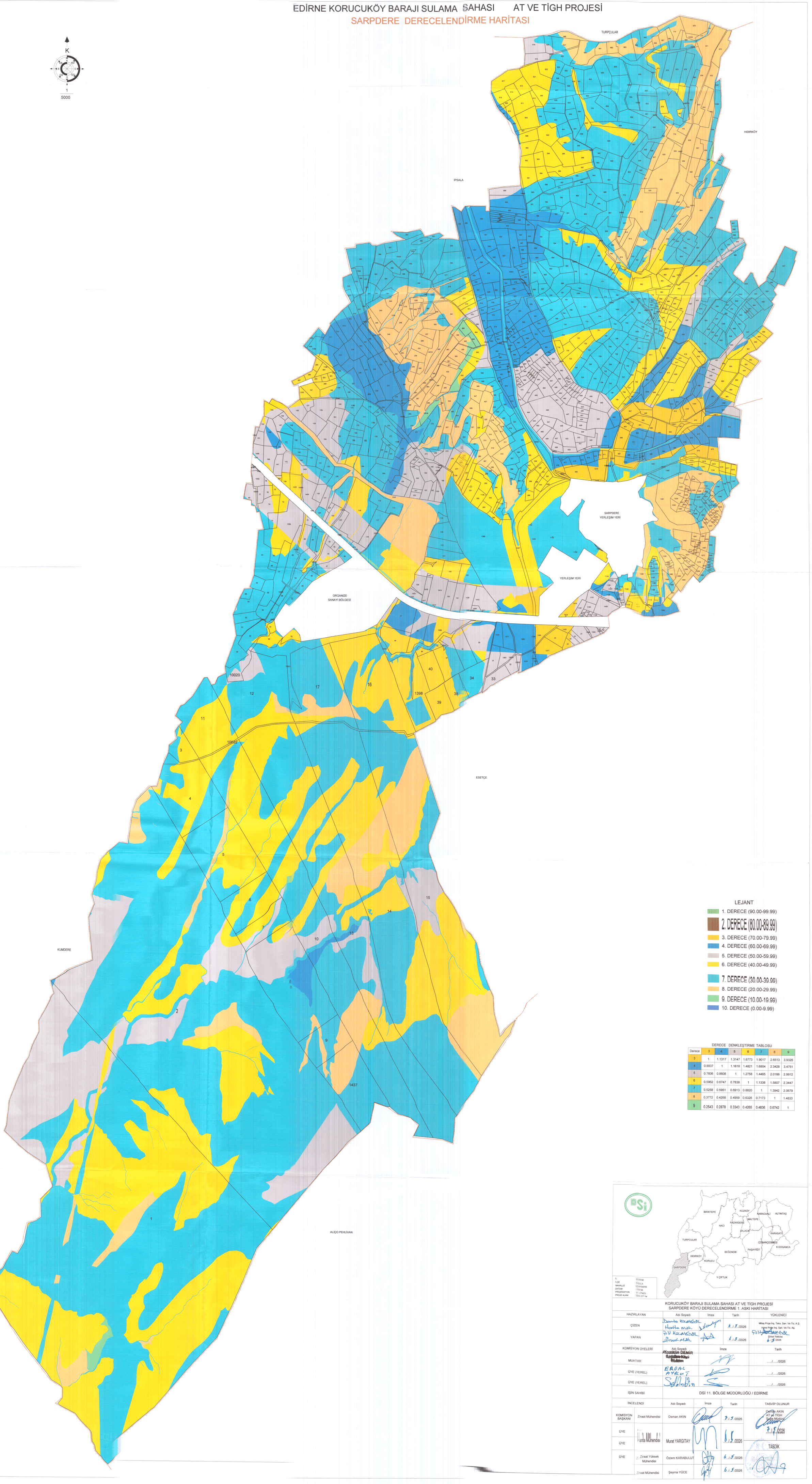

LEJANT

- 1. DERECE (90.00-99.99)
- 2. DERECE (80.00-89.99)
- 3. DERECE (70.00-79.99)
- 4. DERECE (60.00-69.99)
- 5. DERECE (50.00-59.99)
- 6. DERECE (40.00-49.99)
- 7. DERECE (30.00-39.99)
- 8. DERECE (20.00-29.99)
- 9. DERECE (10.00-19.99)
- 10. DERECE (0.00-9.99)

DERECE DENKLEŞTİRME TABLOSU

Derece	3	4	5	6	7	8	9
3	1	1.1317	1.3147	1.6773	1.9017	2.6513	3.9326
4	0.8837	1	1.1618	1.4821	1.6804	2.3428	3.4751
5	0.7606	0.8608	1	1.2758	1.4465	2.0166	2.9912
6	0.5962	0.6747	0.7838	1	1.1338	1.5807	2.3447
7	0.5258	0.5951	0.6913	0.8820	1	1.3942	2.0679
8	0.3772	0.4268	0.4959	0.6326	0.7173	1	1.4833
9	0.2543	0.2878	0.3343	0.4265	0.4836	0.6742	1

İL	EDİRNE
İLÇE	İPSALA
MAHALLE	SARPDERE
DATUM	ED50
PROJEKSİYON	37 UTM(3)
PROJE ALANI	3203.277 ha

KORUCUKÖY BARAJI SULAMA SAHASI AT VE TİGH PROJESİ
SARPDERE KÖYÜ DERECELENDİRME 1. ASKI HARİTASI

HAZIRLAYAN	Adı Soyadı	İmza	Tarih	YÜKLENİCİ
ÇİZEN	Damla KOCAHÜSEİL Harita Müh.		6 / 5 /2026	Milaş Proje İnş. Teks. San. Ve Tic. A.Ş. Hane Proje İnş. San. Ve Tic. Aş. Ali KOCAHÜSEİL Şirket Yetkilisi 6 / 5 /2026
YAPAN	Ali KOCAHÜSEİL Ziraat Müh.		6 / 5 /2026	

KOMİSYON ÜYELERİ	Adı Soyadı	İmza	Tarih
MUHTAR	Alaaddin DEMİR Sarpdere Köyü Muhtarı		...../...../2026
ÜYE (YEREL)	ERDAL AYKUT		...../...../2026
ÜYE (YEREL)	Selahattin		...../...../2026

İŞİN SAHİBİ	DSİ 11. BÖLGE MÜDÜRLÜĞÜ / EDİRNE

İNCELENDİ		Adı Soyadı	İmza	Tarih	TASVİP OLUNUR
KOMİSYON BAŞKANI	Ziraat Mühendisi	Osman AKIN		7 / 5 /2026	Osman AKIN AT ve TİGH Şube Müdürü 7 / 5 /2026
ÜYE	Harita Mühendisi	Murat YARGITAY		6 / 5 /2026	TASDİK
ÜYE	Ziraat Yüksek Mühendisi	Özlem KARABULUT		6 / 5 /2026	
ÜYE	Ziraat Mühendisi	Şeyma YÜCE		6 / 5 /2026	