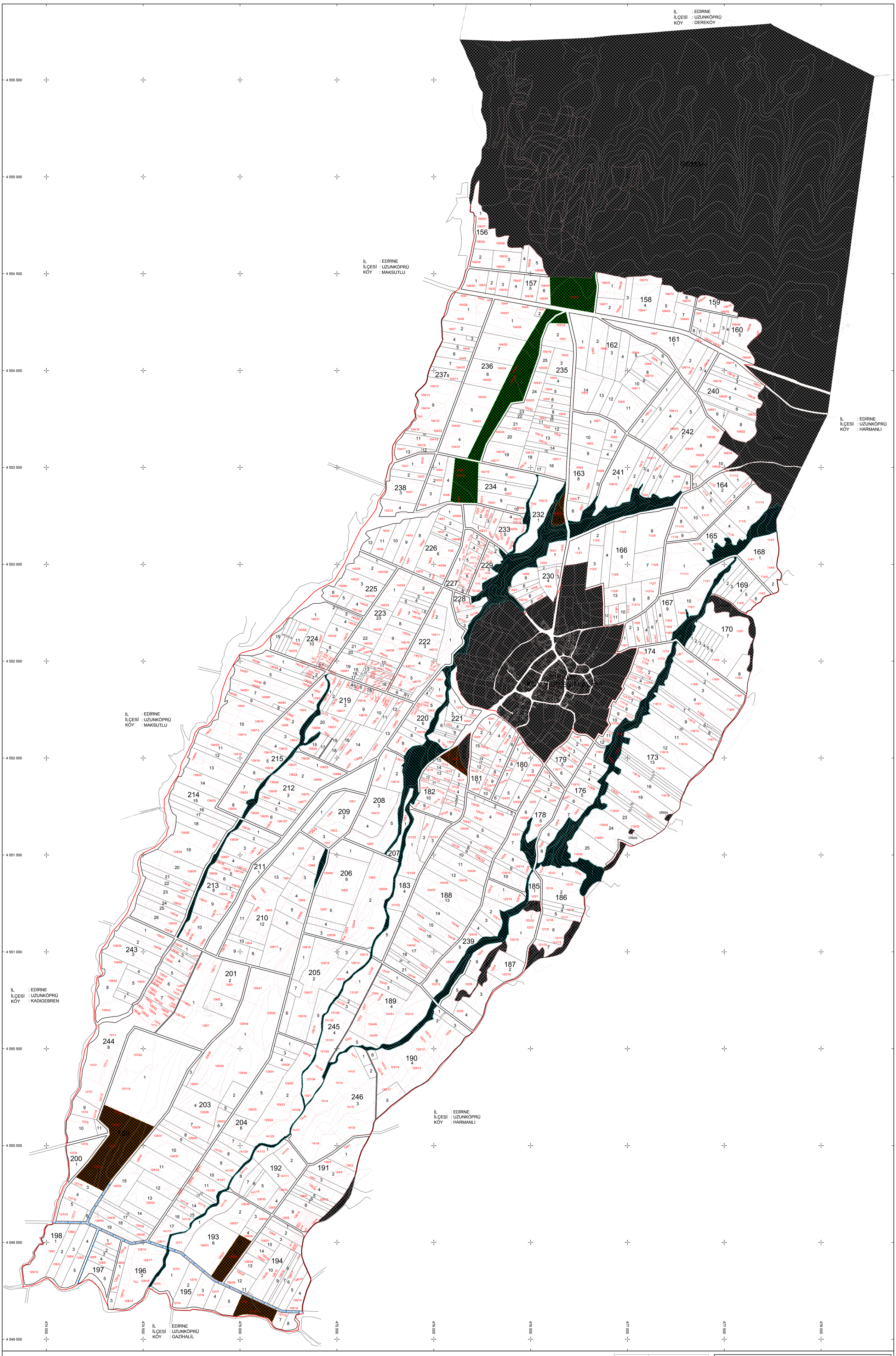

EDİRNE ÇAKMAK 3. KISIM A.T. VE TİGH PROJESİ
KIRKÖY KÖYÜ
2.ASKI PARSELASYON PLANI HARİTASI

K

1/5231

(0.50) KÖK NO	
(0.30) BLOK NO	
(0.20) PARSEL NO	
(0.15) KADASTRO NAT	
(0.15) ANA KANAL	
(0.50) KÖY SINIRI	
(0.50) KÖY GELİŞİM SINIRI	
(0.15) İTİFAİ İZLER VE TOPRAK YOLU	
(0.15) SIĞIR YOLU	
(0.25) ASFALT YOL	
(0.15) KANAL	
(0.15) SARIT TESİS (Binalı)	
(0.15) SARIT TESİS (Roger Kapağı)	
(0.15) SARIT TESİS (Hidrant Vanası)	
(0.15) SARIT TESİS (Elektrik Direği)	
(0.15) SARIT TESİS (Telefon Direği)	
(0.15) SARIT TESİS (Tramway Direği)	
(0.15) SARIT TESİS (Trafo)	
(0.15) SARIT TESİS (Şalvan Makinı)	
(0.15) SARIT TESİS (Çeşme)	
(0.15) SARIT TESİS (Aksoporu)	
(0.15) SARIT TESİS (Dağılgaz Kutusu)	
(0.15) SARIT TESİS (Akçarnı)	
(0.15) SARIT TESİS (Sayaç Direği)	
(0.15) SARIT TESİS (Çatlak Sokak Lambası)	
(0.15) SARIT TESİS KUYU	
(0.50) AÇAĞI ANDIRMA	
(0.15) SARIT TESİS (Elmarkı)	
(0.15) MALTHE HAZNESİ	
(0.15) KÖY TÜZEL AŞLIĞI	
(0.15) MEDA	
PROJE DISI	
KANAL ANA HATTI	
KANAL BORU HATTI	
ORMAN	
KÖYÜ (PROJE DISI)	
DERE	

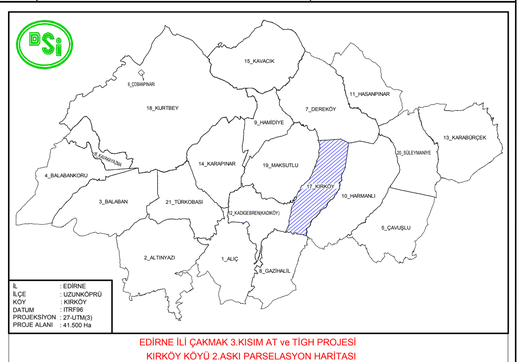

EDİRNE 3.(ÇAKMAK 3.KISIM AT ve TİGH PROJESİ
KIRKÖY KÖYÜ 2.ASKI PARSELASYON HARİTASI

Ana Yüklenici

HAZIRLAYAN	ERTAŞ ETÜD PROJE HİT.İNŞ.MÜH.SAN.TİC.LTD.ŞTİ			
	Adı Soyadı	İmza	Tarih	Yıldırım
ÇİZEN	Hakkı CİZEN Harita Müh.		...../.....20..	ERTAŞ ETÜD PROJE HARİTA İNŞ. MÜH. San. Tic. LTD. ŞTİ. F. Aytekin PEDİNİÇ
KONTROL	İsmail AYDIN Ziraat Müh.		...../.....20..	
İŞİN SAHİBİ	DSİ 11. BÖLGE MÜDÜRLÜĞÜ / EDİRNE			
İNCELENDİ	Adı Soyadı	İmza	Tarih	TASDİP OLUNUR
KONTROL	Mühendis	Kadir CAN Harita Müh.		...../.....20..	
	Mühendis	Gürsel SOYER Ziraat Müh.		...../.....20..	
TASDİP	Şube Müdürü	Ömer YILMAZ Şube Müdürü		...../.....20..	
TASDİK MERCİ	DSİ GENEL MÜDÜRLÜĞÜ ARAZİ TOPLULAŞTIRMA VE TARLA İÇİ GELİŞTİRME HİZMETLERİ DAİRESİ BAŞKANLIĞI / ANKARA			
İNCELENDİ		...../.....20..		TASDİK OLUNUR ...../.....20..
KONTROL		...../.....20..		
ARŞİV NO				
ERTS Sıra / Tarihi				