

KIRKLARELİ 2. KISIM A.T. VE TİGH PROJESİ

KAYNARCA BELDESİ AKARLAR MAHALLESİ DERECELENDİRME 1.ASKI HARİTASI

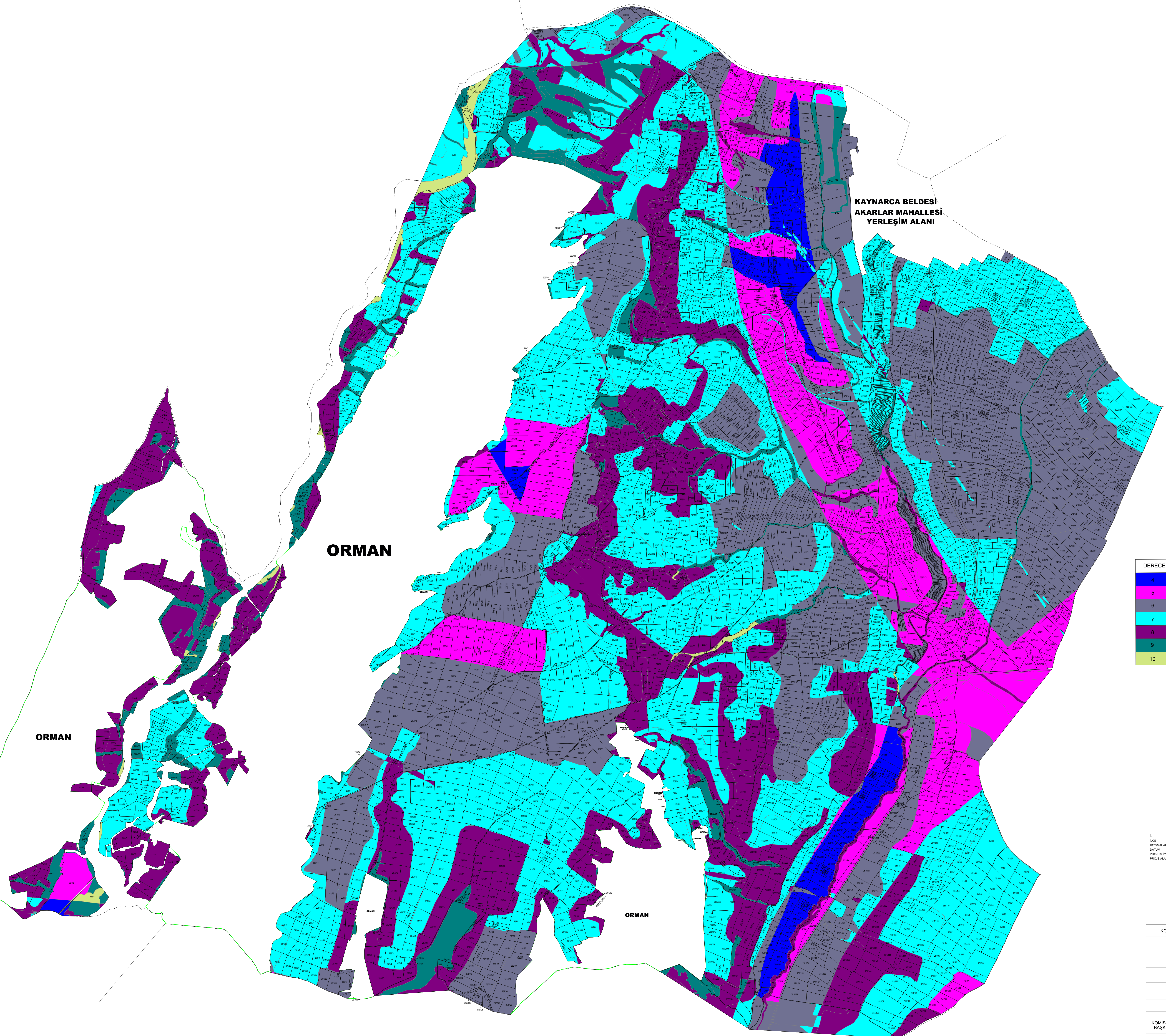
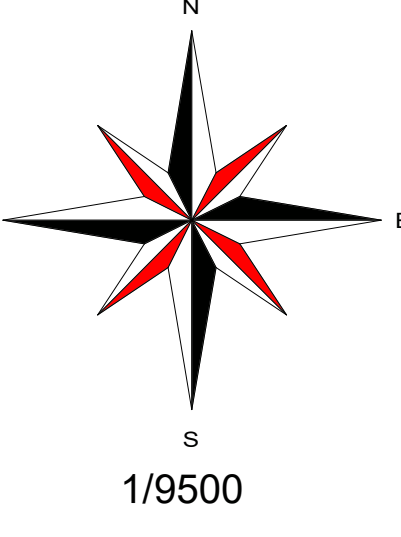

DERECE SINIFLARI

1. DERECE	90.00 - 100.00	
2. DERECE	80.00 - 89.99	
3. DERECE	70.00 - 79.99	
4. DERECE	60.00 - 69.99	
5. DERECE	50.00 - 59.99	
6. DERECE	40.00 - 49.99	
7. DERECE	30.00 - 39.99	
8. DERECE	20.00 - 29.99	
9. DERECE	10.00 - 19.99	
10. DERECE	00.00 - 9.99	

KIRKLARELİ - PINARHİSAR - KAYNARCA/AKARLAR DERECELENDİRME DENKLİK TABLOSU

DERECE	4	5	6	7	8	9	10
4	1	1.1718	1.4377	1.8178	2.3727	3.0060	6.5519
5	0.8534	1	1.2270	1.5511	2.0248	3.3333	5.5913
6	0.6955	0.8150	1	1.2642	1.6503	2.7168	4.5571
7	0.5502	0.6447	0.7910	1	1.3054	2.1490	3.6048
8	0.4215	0.4939	0.6060	0.7660	1	1.6463	2.7614
9	0.2560	0.3000	0.3681	0.4653	0.6074	1	1.6774
10	0.1526	0.1788	0.2194	0.2774	0.3621	0.5962	1

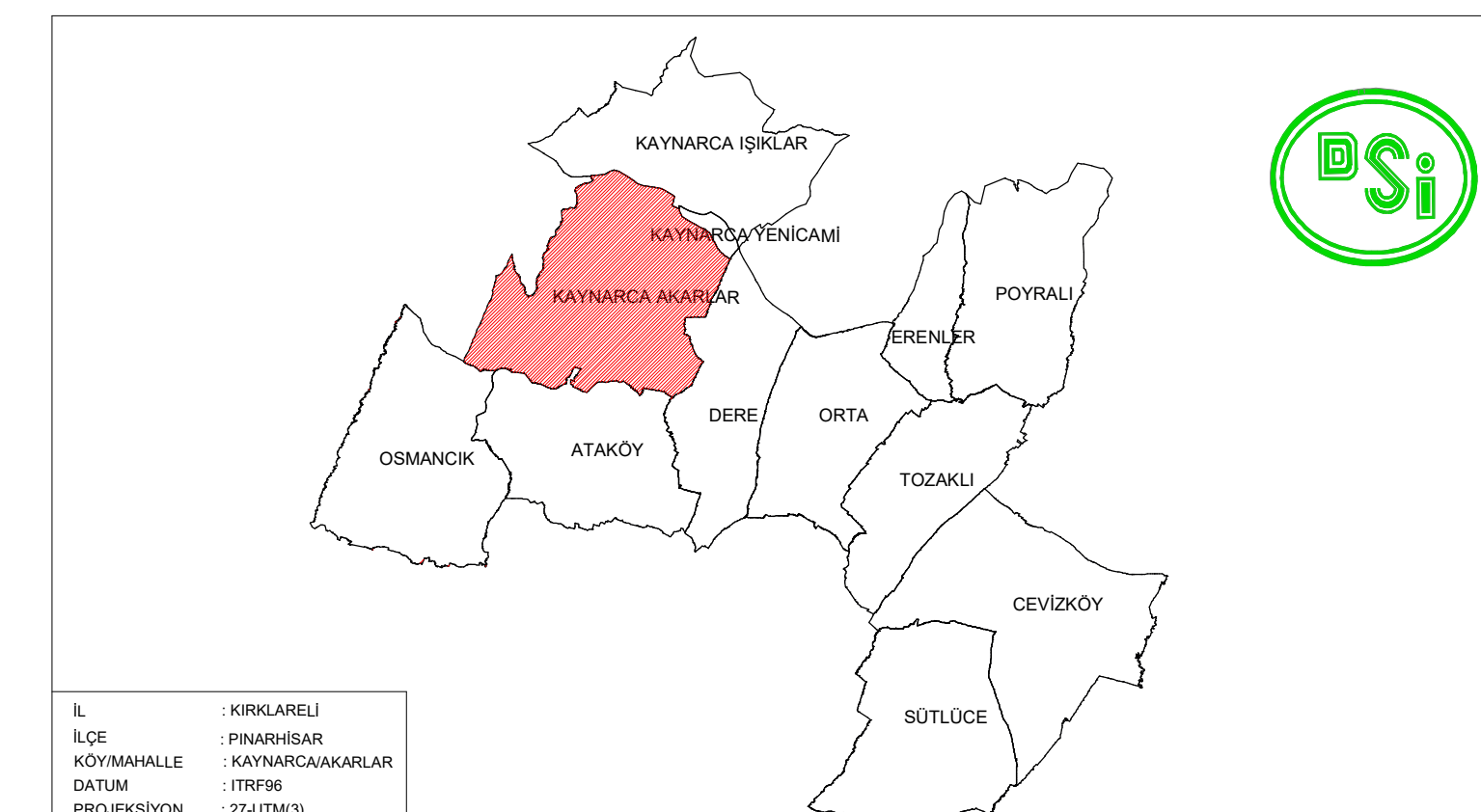

KIRKLARELİ 2. KISIM A.T. VE TİGH PROJESİ
KAYNARCA BELDESİ AKARLAR MAHALLESİ DERECELENDİRME 1. ASKI HARİTASI

HAZIRLAYAN	Adı Soyadı	İmza	Tarih	YÖKLENCİ
ÇİZEN	Singener GÖRMEŞ Harita Teknikeri/...../2023/...../2023	FEMA İNŞAAT TİCARET A.Ş. Koray YILMAZ Firma Yetkilisi
YAPAN	Ömer ATMACA Ziraat Mühendisi/...../2023/...../2023	
KOMİSYON ÜYELERİ	Adı Soyadı	İmza	Tarih	
MÜHTAR		/...../2023	
ÜYE (YEREL)		/...../2023	
ÜYE (YEREL)		/...../2023	
İŞİN SAHİBİ	DSİ 11. BÖLGE MÜDÜRLÜĞÜ / EDİRNE			
İNCELENDİ	Adı Soyadı	İmza	Tarih	TASVİP OLUNUR
KOMİSYON BAŞKANI	Ziraat Mühendisi	Anıl ALAY/...../2023	Mehmet Cemil SARI 112 Şube Müdürü
ÜYE	Ziraat Yüksek Mühendisi	Özlem KARABULLUT/...../2023	Osman AKIN A.T. ve TİGH Şube Müdürü
ÜYE	Ziraat Mühendisi	Şeyma YÜCE/...../2023	TASDİK
ÜYE	İnşaat Mühendisi	Onur ERDEM/...../2023	