

EDİRNE ÇAKMAK 3. KISIM A.T. VE TİGH PROJESİ  
HARMANLI KÖYÜ  
3.ASKI PARSELASYON PLANI HARİTASI

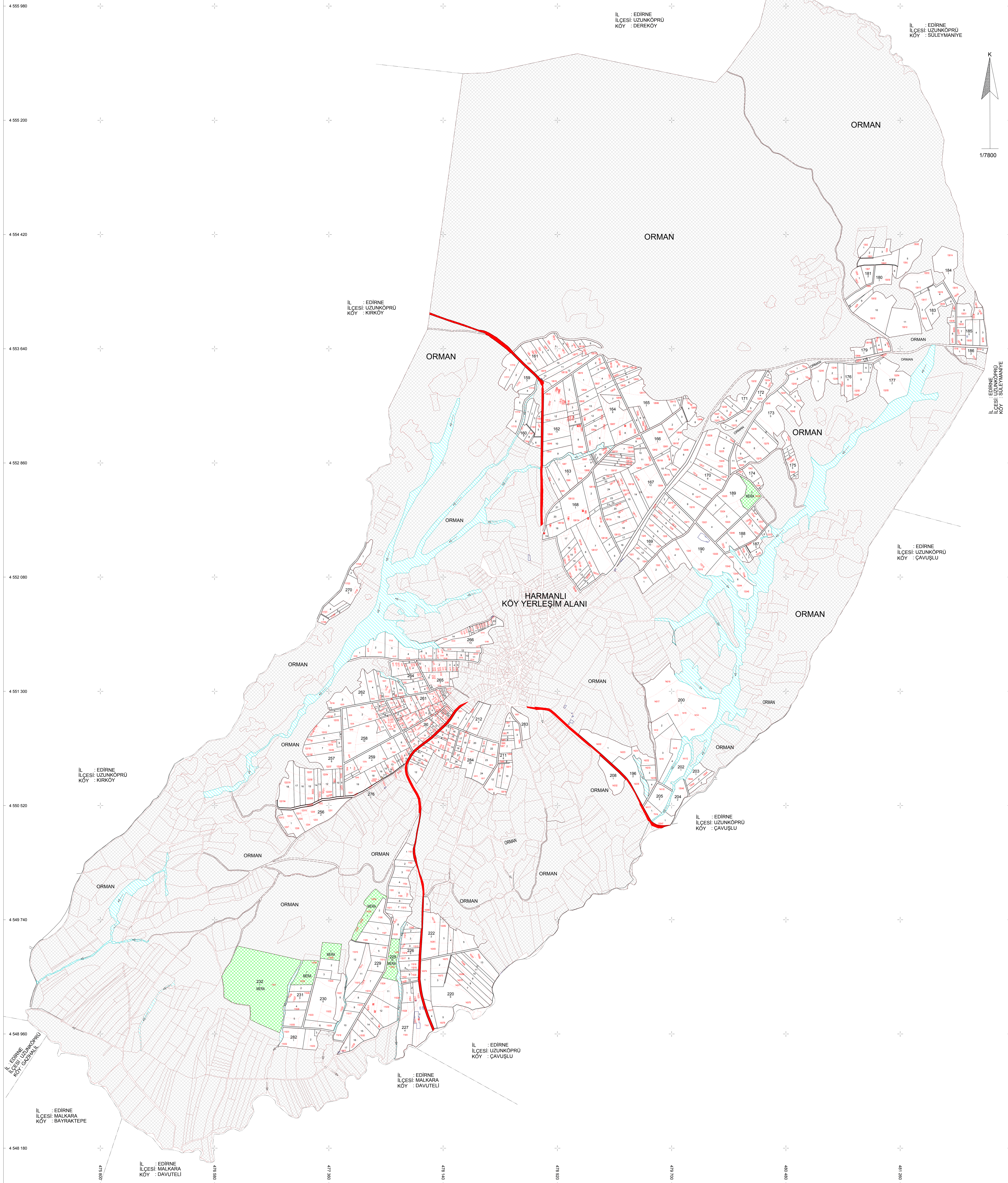

İL : EDİRNE  
İLÇESİ:UZUNKÖPRÜ  
KÖY :DEREKÖY

İL : EDİRNE  
İLÇESİ:UZUNKÖPRÜ  
KÖY :SULEYMANIYE

İL : EDİRNE  
İLÇESİ:UZUNKÖPRÜ  
KÖY :KIRKÖY

İL : EDİRNE  
İLÇESİ:UZUNKÖPRÜ  
KÖY :KIRKÖY

İL : EDİRNE  
İLÇESİ:UZUNKÖPRÜ  
KÖY :ÇAVUŞLU

İL : EDİRNE  
İLÇESİ:UZUNKÖPRÜ  
KÖY :ÇAVUŞLU

İL : EDİRNE  
İLÇESİ: MALKARA  
KÖY : DAVUTELİ

İL : EDİRNE  
İLÇESİ: MALKARA  
KÖY : BAYRAKTEPE

İL : EDİRNE  
İLÇESİ: MALKARA  
KÖY : DAVUTELİ

EDİRNE ÇAKMAK 3. KISIM A.T. VE TİGH PROJESİ  
HARMANLI KÖYÜ  
3.ASKI PARSELASYON PLANI HARİTASI

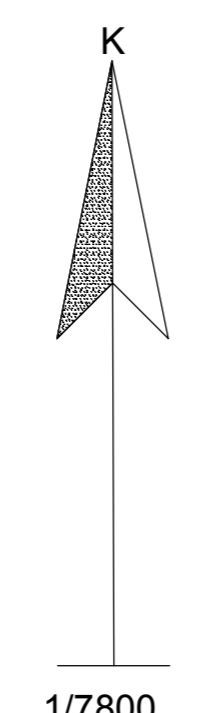

100...150	(0.50) ADA NO
1...5	(0.50) BLOK HATTI
	(0.20) PARSEL NO
	(0.10) HADİSİTİK HATTI
	(0.15) ANA KANAL
	(0.50) KÖY SINIRI
	(0.50) KÖY İZLENİ SINIRI
	(0.10) STABİLİZASYON TIRAK VÖL.
	(0.15) SİĞİR VÖLÜ
	(0.25) ASFALT YOL
	(0.10) KANAL
	(0.10) SARTI TEŞBİ (Bina)
	(0.10) SARTI TEŞBİ (Rupa Kazanç)
	(0.15) SARTI TEŞBİ (Kırsal Alanlar)
	(0.15) SARTI TEŞBİ (Etiler Drenaj)
	(0.15) SARTI TEŞBİ (Trafik Drenaj)
	(0.15) SARTI TEŞBİ (Trafik Drenaj)
	(0.10) SARTI TEŞBİ (Trafik)
	(0.15) SARTI TEŞBİ (Sıvama Makası)
	(0.15) SARTI TEŞBİ (Çayır)
	(0.15) SARTI TEŞBİ (Akarsu)
	(0.15) SARTI TEŞBİ (Düğünçü Makası)
	(0.15) SARTI TEŞBİ (Masa)
	(0.15) SARTI TEŞBİ (Biyom Drenaj)
	(0.15) SARTI TEŞBİ (Çoklu Suvarı)
	(0.50) ADAÇIKLAMA
	(0.15) MALİYE HAZNESİ
	(0.15) KÖY TİZELİ KIBLIĞI
	(0.15) MERA
	PROJE DEĞİ
	KANAL ANA HATTI
	KANAL BİRİM HATTI
	ORMAN
	KÖYÜĞ (PROJE DEĞİ)
	DEĞİ

**PSİ**

EDİRNE İLİ ÇAKMAK 3. KISIM A.T. VE TİGH PROJESİ  
HARMANLI KÖYÜ 3. ASKI PARSELASYON HARİTASI

Ana Yürümcü			
HAZIRLAYAN	Adı Soyadı	İmza	Tarih
ÇİZEN	Haris ÖZER		...../2023
	Haris MİR		...../2023
KONTROL	Caner ZİDÖ		...../2023
	Zeynep MİR		...../2023
İŞİN SAHİBİ	DSİ 11. BÖLGE MÜDÜRLÜĞÜ / EDİRNE		
İNCELENDİ	Adı Soyadı	İmza	Tarih
KONTROL	Mehmet	Kadir CAN	...../2023
	Mehmet	Ömer BOYER	...../2023