EDİRNE 5.KISIM AT VE TİGH PROJESİ
CUMHURİYET MAHALLESİDERECELENDİRME 2. ASKI HARİTASI

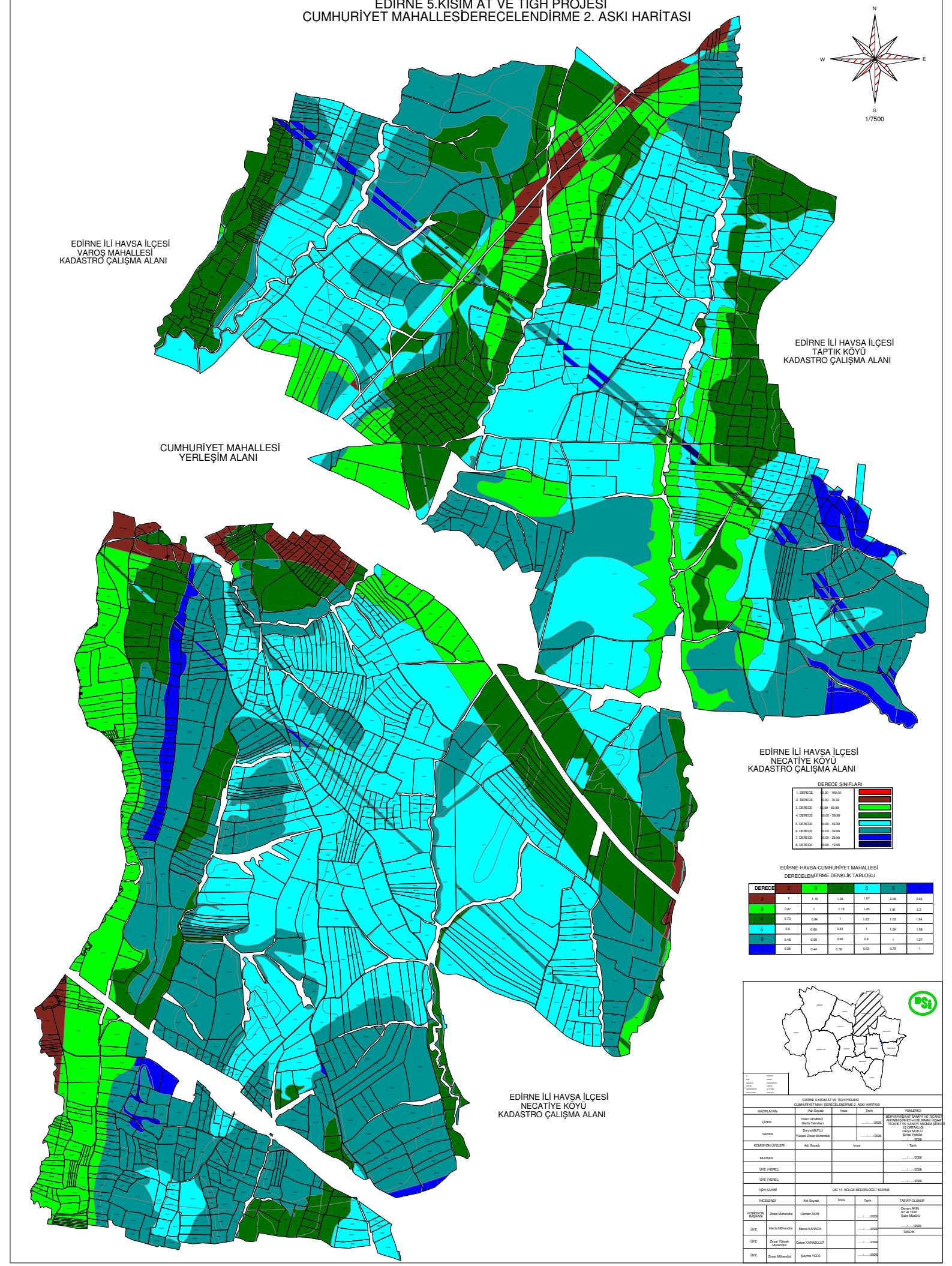

DERECE SINIFLARI

1. DERECE	80.00 - 100.00	
2. DERECE	70.00 - 79.99	
3. DERECE	60.00 - 69.99	
4. DERECE	50.00 - 59.99	
5. DERECE	40.00 - 49.99	
6. DERECE	30.00 - 39.99	
7. DERECE	20.00 - 29.99	
8. DERECE	10.00 - 19.99	

EDİRNE-HAVSA-CUMHURİYET MAHALLESİ
DERECELENDİRME DENKLİK TABLOSU

DERECE	2	3	4	5	6	7
2	1	1.15	1.36	1.67	2.08	2.65
3	0.87	1	1.18	1.45	1.81	2.3
4	0.73	0.84	1	1.23	1.53	1.94
5	0.6	0.69	0.81	1	1.24	1.58
6	0.48	0.55	0.66	0.8	1	1.27
7	0.38	0.44	0.52	0.63	0.79	1

EDİRNE 5.KISIM AT VE TİGH PROJESİ
CUMHURİYET MAH. DERECELENDİRME 2. ASKI HARİTASI

HAZIRLAYAN	Adı Soyadı	İmza	Tarih	YÜKLENİCİ
ÇİZEN	Yasin DEMİRCİ Harita Teknikeri		...../...../2026	BERYAR İNŞAAT SANAYİ VE TİCARET ANONİM ŞİRKETİ+KOZLUPMAK İNŞAAT TİCARET VE SANAYİ ANONİM ŞİRKETİ İŞ ORTAKLIĞI
YAPAN	Derya MUTLU Yüksek Ziraat Mühendisi		...../...../2026	Derya MUTLU Şirket Yetkilisi ...../...../2026
KOMİSYON ÜYELERİ	Adı Soyadı	İmza		Tarih
MUHTAR				...../...../2026
ÜYE (YEREL)				...../...../2026
ÜYE (YEREL)				...../...../2026
İŞİN SAHİBİ	DSİ 11. BÖLGE MÜDÜRLÜĞÜ? EDİRNE			
İNCELENDİ	Adı Soyadı	İmza	Tarih	TASVİP OLUNUR
KOMİSYON BAŞKANI	Ziraat Mühendisi	Osman AKIN	...../...../2026	Osman AKIN AT ve TİGH Şube Müdürü ...../...../2026
ÜYE	Harita Mühendisi	Merve KARACA	...../...../2026	TASDİK
ÜYE	Ziraat Yüksek Mühendisi	Özlem KARABULUT	...../...../2026	
ÜYE	Ziraat Mühendisi	Şeyma YÜCE	...../...../2026	