EDİRNE KORUCUKÖY BARAJI SULAMA SAHASI AT VE TİGH PROJESİ

ALTINTAŞ DERECELENDİRME HARİTASI

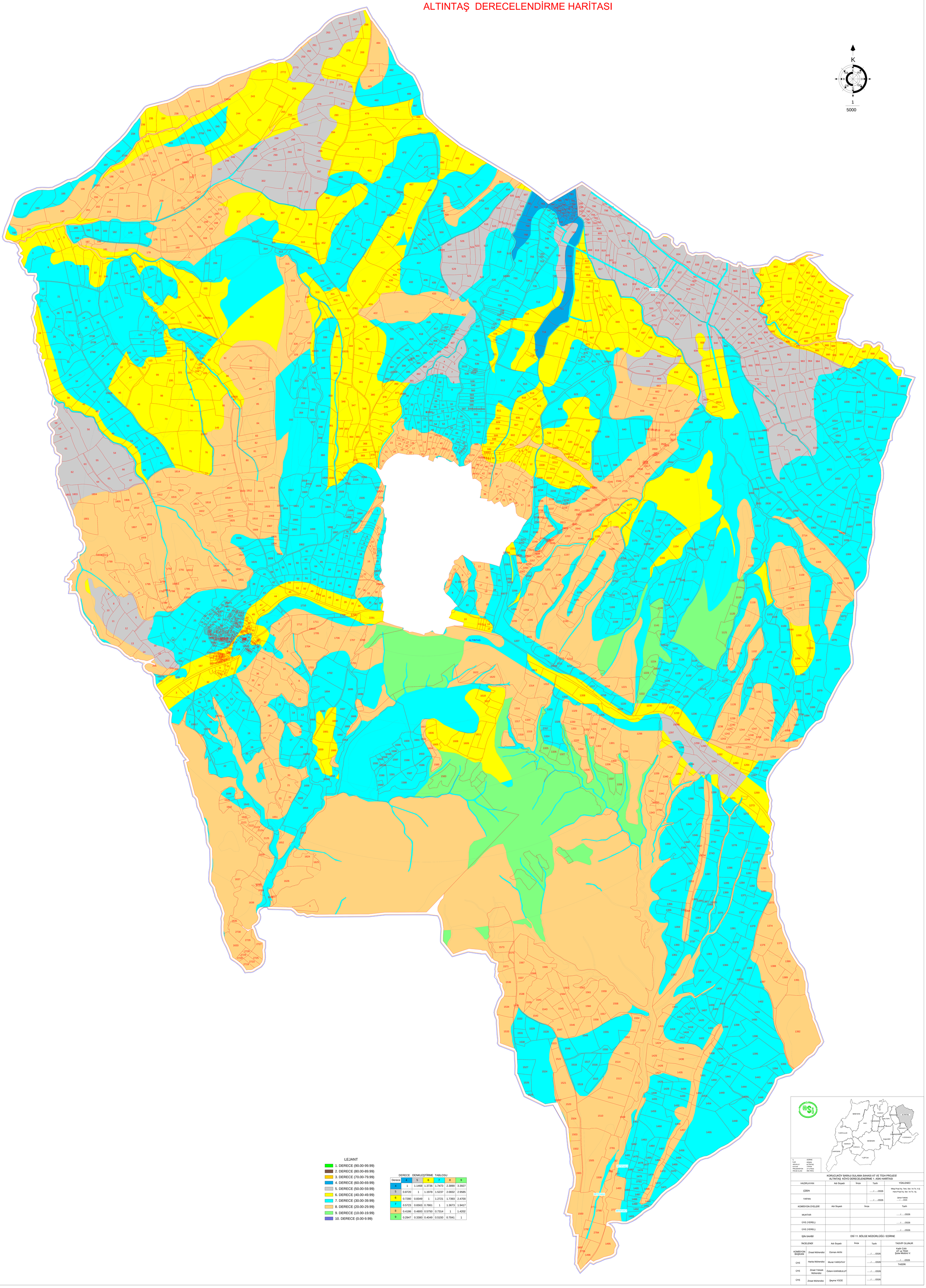

LEJANT

- 1. DERECE (90.00-99.99)
- 2. DERECE (80.00-89.99)
- 3. DERECE (70.00-79.99)
- 4. DERECE (60.00-69.99)
- 5. DERECE (50.00-59.99)
- 6. DERECE (40.00-49.99)
- 7. DERECE (30.00-39.99)
- 8. DERECE (20.00-29.99)
- 9. DERECE (10.00-19.99)
- 10. DERECE (0.00-9.99)

DERECE DENKLEŞTİRME TABLOSU

Derece	4	5	6	7	8	9
4	1	1.1468	1.3736	1.7473	2.3890	3.3927
5	0.8720	1	1.1978	1.5237	2.0832	2.9585
6	0.7280	0.8349	1	1.2721	1.7393	2.4700
7	0.5723	0.6563	0.7861	1	1.3673	1.9417
8	0.4186	0.4800	0.5750	0.7314	1	1.4202
9	0.2947	0.3380	0.4049	0.5150	0.7041	1

İL	EDİRNE
İLÇE	AKÇAY
MAHALLE	ALTINTAŞ
DATUM	ITRF99
PROJEKSİYON	27-UTM(3)
PROJE ALANI	858.794Ha

KORUCUKÖY BARAJI SULAMA SAHASI AT VE TİGH PROJESİ
ALTINTAŞ KÖYÜ DERECELENDİRME 1. ASKI HARİTASI

HAZIRLAYAN	Adı Soyadı	İmza	Tarih	YÜKLENİCİ
ÇİZEN			...../...../2026	Mtaş Proje İnş. Teks. San. Ve Tic. A.Ş. Hane Proje İnş. San. Ve Tic. Aş.
YAPAN			...../...../2026	Şirket Yetkilisi ...../...../2026
KOMİSYON ÜYELERİ	Adı Soyadı	İmza		Tarih
MUHTAR				...../...../2026
ÜYE (YEREL)				...../...../2026
ÜYE (YEREL)				...../...../2026
İŞİN SAHİBİ	DSİ 11. BÖLGE MÜDÜRLÜĞÜ / EDİRNE			

İNCELENDİ	Adı Soyadı	İmza	Tarih	TASVİP OLUNUR
KOMİSYON BAŞKANI	Ziraat Mühendisi	Osman AKIN	...../...../2026	Kadir CAN AT ve TİGH Şube Müdürü V.
ÜYE	Harita Mühendisi	Murat YARGITAY	...../...../2026	...../...../2026
				TASDİK
ÜYE	Ziraat Yüksek Mühendisi	Özlem KARABULUT	...../...../2026	
ÜYE	Ziraat Mühendisi	Şeyma YÜCE	...../...../2026	