# KIRIKKALE KESKİN 2.KISIM
# ARAZİ TOPLULAŞTIRMA VE TİGH PROJESİ
# KÖPRÜ KÖYÜ TOPLULAŞTIRMA ALANI İLANI

1/ 12 000

| LEJANT | |
|---|---|
| | KÖY GENEL SINIRI |
| | KADASTRO |
| 0/2239 .... 185/3 | KADASTRO NO |
| | MALİYE HAZİNESİ |
| | MERA |
| | ORMAN |
| | SİT |
| | PROJE DIŞI |
| | YERLEŞİM SINIRI |

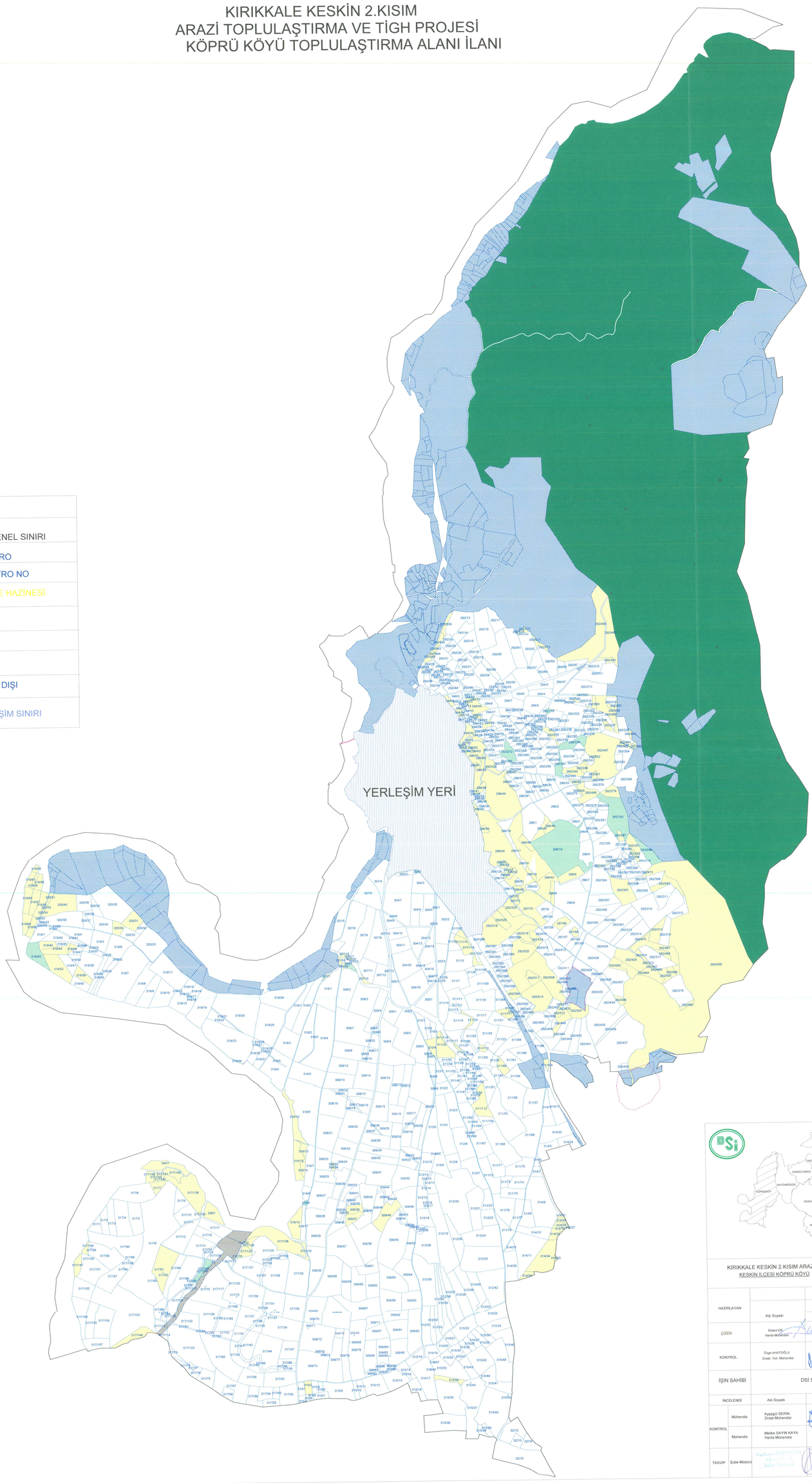


İLİ : KIRIKKALE
İLÇESİ : KESKİN
KÖY : KÖPRÜKÖY

KIRIKKALE KESKİN 2.KISIM ARAZİ TOPLULAŞTIRMA VE TİGH PROJESİ
KESKİN İLÇESİ KÖPRÜ KÖYÜ TOPLULAŞTIRMA ALANI İLAN PAFTASI

| | | | | ANA YÜKLENİCİ |
|---|---|---|---|---|
| HAZIRLAYAN | Adı Soyadı | ÖLÇEK / İmza | 1 : 12 000 / Tarih | RBN İNŞAAT SANAYİ VE TİCARET A.Ş. |
| ÇİZEN | Bülent ER, Harita Mühendisi | | .../.../2024 | RBN İNŞAAT SANAYİ VE TİCARET A.Ş. Yıldız Mah. Turan Güneş Bul. No: 104/2 Çankaya - ANKARA Telefon No: 0 312 494 083 5525 |
| KONTROL | Özge AHATOĞLU, Ziraat Yük. Mühendisi | | .../.../2024 | |
| İŞİN SAHİBİ | DSİ 5. BÖLGE MÜDÜRLÜĞÜ /ANKARA | | | |

| İNCELENDİ | | Adı Soyadı | İmza | Tarih | TASDİK OLUNUR |
|---|---|---|---|---|---|
| KONTROL | Mühendis | Ayşegül SERİN, Ziraat Mühendisi | | 03/01/2024 | |
| | Mühendis | Melike SAYIN KAYA, Harita Mühendisi | | 03/01/2024 | |
| TASVİP | Şube Müdürü | Nurkasa ERDOĞAN, Ziraat Yüksek Mühendisi, Şube Müdürü | | .../.../2024 | |