10521684658 - 10521684658 - 10521684658 - 10521684658 - 10521684658 - 10521684658 - 10521684658 - 10521684658 - 10521684658 - 10521684658

ESKİŞEHİR ÇİFTELER SULAMASI AT ve TİGH PROJESİ

ÇİFTELER İLÇESİ ABBASHALİMPAŞA MAHALLESİ 3 ASKI TESCİLE ESAS PARSELASYON HARİTASI

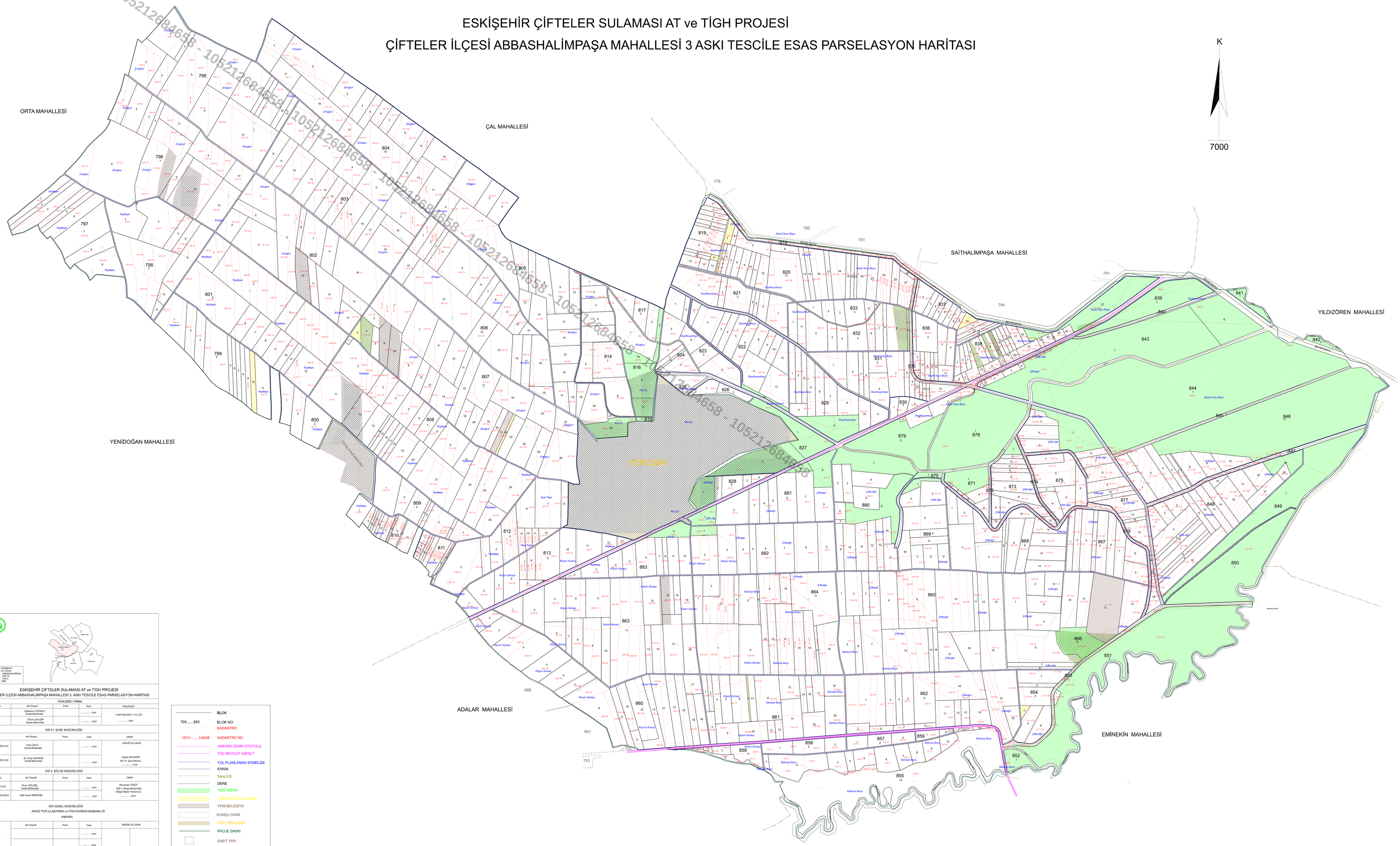

İL :	ESKİŞEHİR
İLÇESİ :	ÇİFTELER
MAHALLESİ :	ABBASHALİMPAŞA
ÖLÇEK :	1/50' de
PROJEKSİYON :	UTM 3
PROJE ALANI (Ha) :	2000

ESKİŞEHİR ÇİFTELER SULAMASI AT ve TİGH PROJESİ
ÇİFTELER İLÇESİ ABBASHALIMPAŞA MAHALLESİ 3. ASKI TESCİLE ESAS PARSELASYON HARİTASI

YÜKLENİCİ FİRMA

İNCELENDİ	Adı Soyadı	İmza	Tarih	YÜKLENİCİ
YAPAN	Gülhanım POYRAZ Ziraat Mühendisi		...../.....2026	ETAP İNŞ.MÜH. LTD. ŞTİ.
YAPAN	Ömer ÇALIŞIR Harita Mühendisi		...../.....2026	...../.....2026

DSİ 31. ŞUBE MÜDÜRLÜĞÜ

İNCELENDİ	Adı Soyadı	İmza	Tarih	ONAY
YAPI DENETİM GÖREVLİSİ	Uğur ÖNLÜ Harita Mühendisi		...../.....2026	TASDİQ OLUNUR
YAPI DENETİM GÖREVLİSİ	Dr. Eray HÖKKEN Ziraat Mühendisi		...../.....2026	Hasan BOZKURT DSİ 31. Şube Müdürü ...../.....2026

DSİ 3. BÖLGE MÜDÜRLÜĞÜ

İNCELENDİ	Adı Soyadı	İmza	Tarih	ONAY
KONTROL GÖREVLİSİ	Şirvan ATILMIŞ Harita Mühendisi		...../.....2026	Mücahem ÖĞÜT DSİ 3. Bölge Müdürlüğü Bölge Mağlar Yardımcısı ...../.....2026
AT ve TİGH ŞUBE MÜDÜRÜ	Halil Sezer BİRDİANE		...../.....2026	

DSİ GENEL MÜDÜRLÜĞÜ
ARAZİ TOPLULAŞTIRMA ve TİGH DAİRESİ BAŞKANLIĞI
ANKARA

	Adı Soyadı	İmza	Tarih	TASDİK OLUNUR	
İNCELENDİ			...../.....2026		
			...../.....2026		
KONTROL			...../.....2026	DAİRE Başkanı YARDIMCISI ...../.....2026	DAİRE Başkanı ...../.....2026

ARŞİV NO :
EBYS SAYI / TARİH :

- BLOK
- 795.....883 BLOK NO
- KADASTRO
- 101/1.....148/38 KADASTRO NO
- ANKARA-İZMİR OTOYOLU
- YOL MEVCUT ASFALT
- YOL PLANLANAN STABİLİZE
- KANAL
- TAHLİYE
- DERE
- YENİ MERA
- YENİ MALİYE HAZİNESİ
- YENİ BELEDİYE
- KOMŞU SINIR
- KÖY YERLEŞİM
- PROJE SINIRI
- SABİT YAPI
- SABİT ÇEŞME