İL :MARDİN

İLÇE : KIZILTEPE

MAHALLE : KÖPRÜBAŞI

MARDİN DEPOLAMASI CAZİBE SULAMASI İNŞAATI

ARAZİ TOPLULAŞTIRMA PROJESİ

KÖPRÜBAŞI KIRSAL MAHALLESİ TESCİLE ESAS PARSELASYON HARİTASI

K B D G

1 / 5000

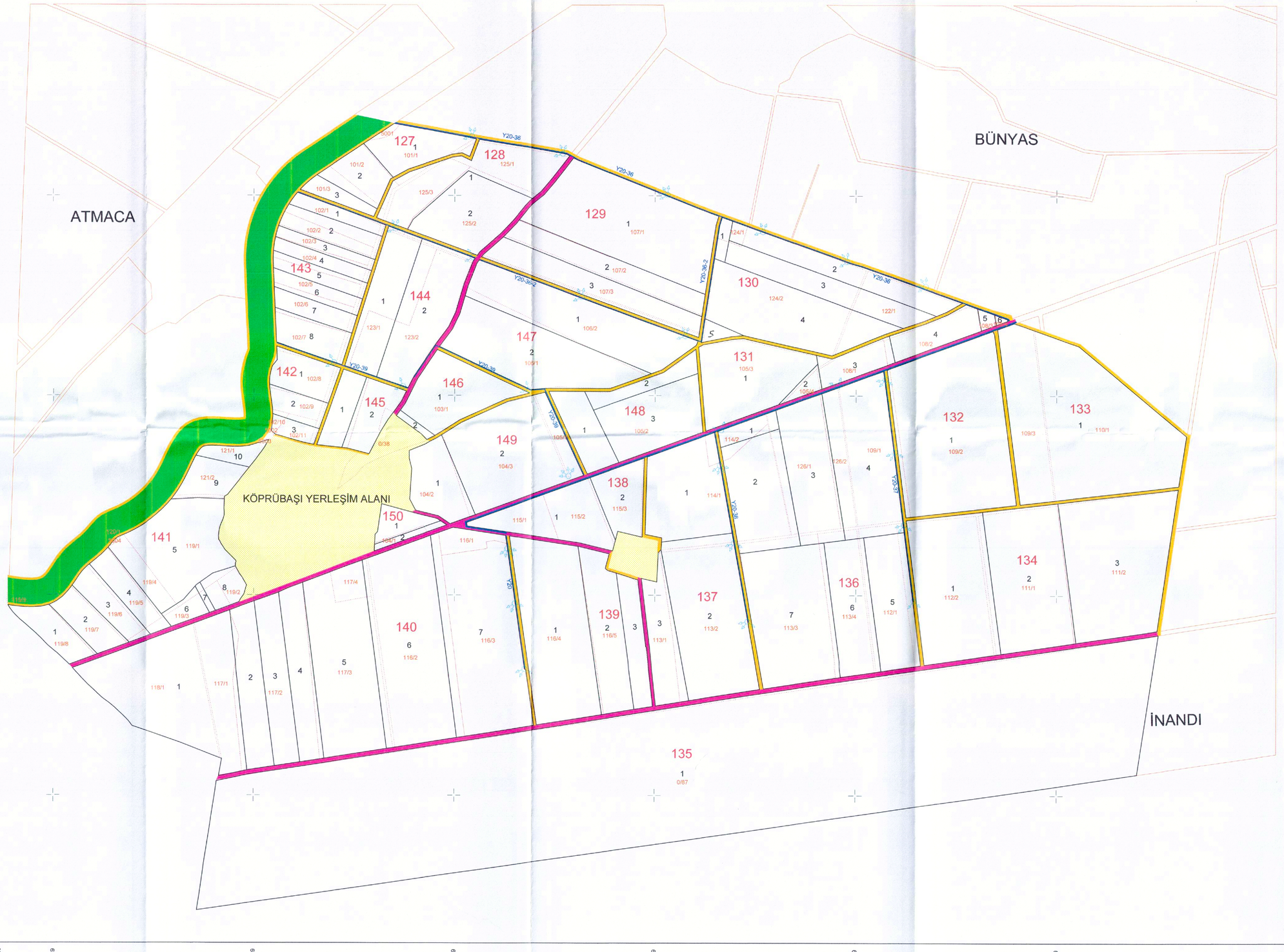

LEJANT	
	ORMANLIK
	KUYU
	MEYVALIK
	DUVAR
	DEMİRYOLU
	MESKEN BİNA
	AHIR
	KAVAKLIK
	KANALET
127.....150	BLOK NO
	BLOK HAT
	BLOK KOMŞU
127/1.....150/1	PARSEL NO
	PARSEL HAT
0/38.....126/2	KADASTRO NO
	KADASTRO HAT
	SULAMA KANALI
	TAHLİYE KANALI
	ANAKANAL
	PLANLANAN YOL
	MEVCUT YOL
	MALİYE HAZİNESİ
	MERA

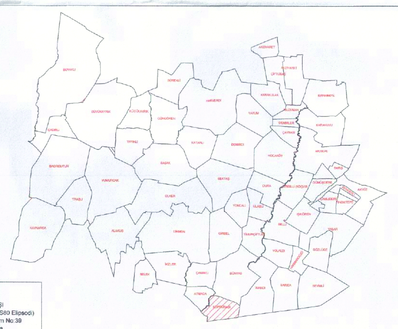

İLİ	MARDİN
İLÇESİ	KIZILTEPE
KÖY/MAHALLE	KÖPRÜBAŞI
DATUM	ITRF96(GRS80 Elipsoid)
PROJEKSİYON	UTM 3° Dilim No 39
PROJE ALANI (ha)	4.5857.81 Ha

MARDİN DEPOLAMASI CAZİBE SULAMASI İNŞAATI
ARAZİ TOPLULAŞTIRMA PROJESİ
KÖPRÜBAŞI KIRSAL MAHALLESİ TESCİLE ESAS PARSELASYON HARİTASI

	Ait Yüklenici			Arıza Yüklenici
Ekrem Uğur ÖRÜZ Ziraat Yüksek Mühendisi	C.A.S. HARİTA PROJE MÜHENDİSLİK LTD.ŞTİ.			ENKAYA İNŞAAT. SAN. VE TİC. LTD. ŞTİ
	Adı Soyadı	İmza	Tarih	
HAZIRLAYAN	Arzu ÇEVİK Harita Mühendisi		...../...../2025	
KONTROL	Ayhan DUYGUN Ziraat Mühendisi		...../...../2025	

DSİ GAP 15. BÖLGE MÜDÜRLÜĞÜ / ŞANLIURFA

	İNCELENDİ	Adı Soyadı	İmza	Tarih	ONAY
KONTROL	Ziraat Yüksek Mühendisi	Çetin ŞEN		14/01/2025	Bölge Müdürü.
	Harita Yüksek Mühendisi	Hasan LAFÇI		...../...../2025	Ali Naci KÖSALI Bölge Müdürü
	Harita Mühendisi	Osman Ozan ÖZ		14/01/2025	
TASVİP	Şube Müdürü	Ahmet KAPLAN		14/01/2025	
	Bölge Müdür yrd.	Abdullah NACAR		16/01/2025	16/01/2025

DSİ GENEL MÜDÜRLÜĞÜ
ARAZİ TOPLULAŞTIRMA ve TİGH DAİRESİ BAŞKANLIĞI
ANKARA

			TASDİK OLUNUR
İNCELENDİ	Bülent YAMCU Harita Mühendisi Mühür kaşe 20/01/2025		Zirve PARLAK Ar ve TİGH Koordinatör DAİRE BAŞKAN YRD. ...../...../2025
KONTROL	Bülent YAMCU Harita Mühendisi Şube Müdürü kaşe 20/01/2025		Sinan DEMİRBAŞ Arazi Toplulaştırma ve TİGH Daire Başkanı DAİRE BAŞKANI ...../...../2025

ARŞİV NO:

EBYS SAYI / TARİHİ: