İL :MARDİN

İLÇE : KIZILTEPE

MAHALLE : DEMİRLER

MARDİN DEPOLAMA CAZİBE SULAMASI
ARAZİ TOPLULAŞTIRMA PROJESİ
DEMİRLER KIRSAL MAHALLESİ TESCİLE ESAS PARSELASYON HARİTASI

1 / 4000

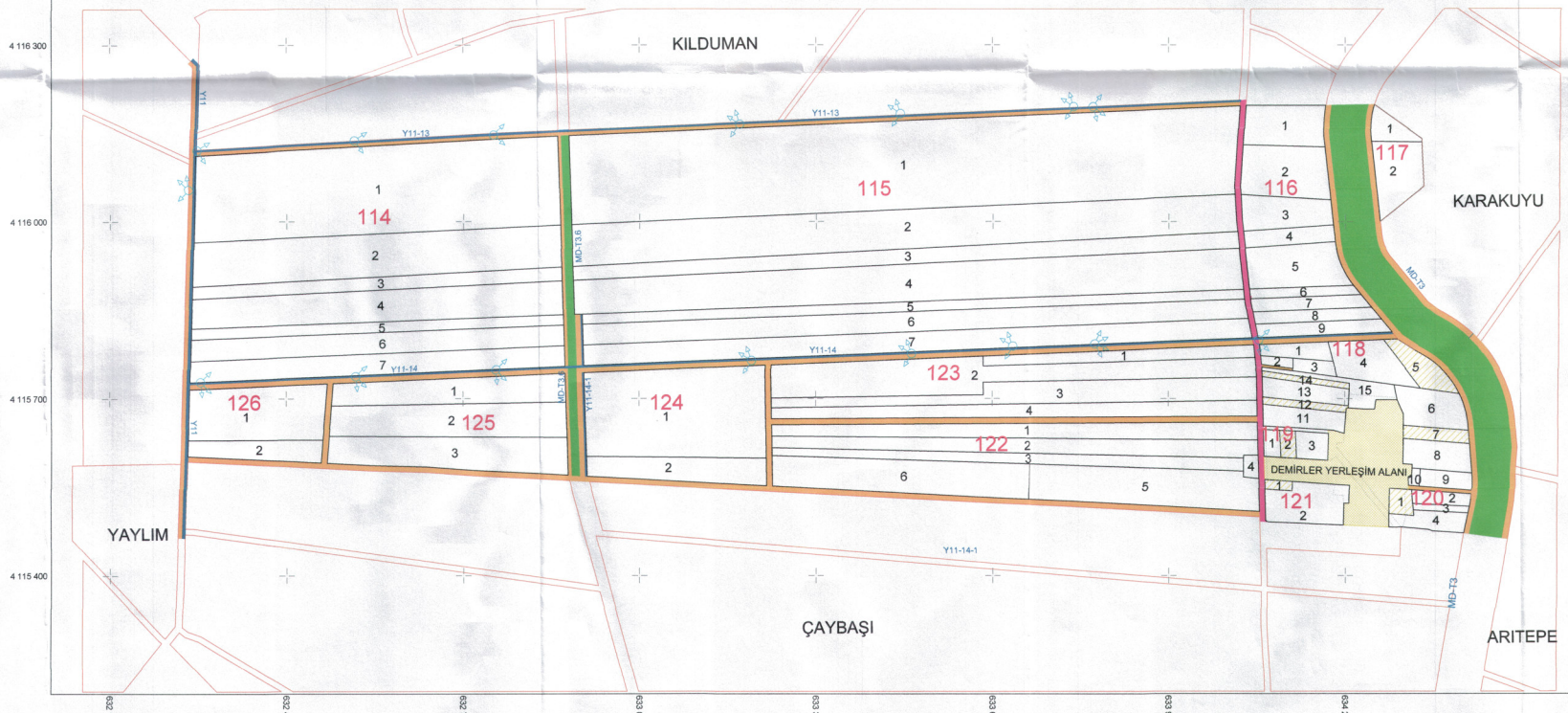

LEJANT	
	ORMANLIK
	KUYU
	MEYVALIK
	DUVAR
	DEMİRYOLU
	MESKEN BİNA
	AHIR
	KAVAKLIK
	KANALET
114.....126	BLOK NO
	BLOK HAT
	BLOK KONİŞİ
114/1.....126/1	PARSEL NO
	PARSEL HAT
	SULAMA KANALI
	TAHLİYE KANALI
	ARAZİKAL
	PLANLANAN YOL
	MEVCUT YOL
	MALİYE HAZİNESİ
	MERA

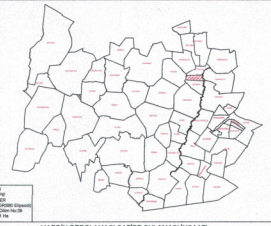

İL : MARDİN
İLÇE : KIZILTEPE
KÖY/MAHALLE : DEMİRLER
PROJE ADI : MARDİN DEPOLAMA CAZİBE SULAMASI
PROJE&BÖLGE : GAP 15 Çıkım Hat-3B
PROJE ALANI (ha): 45857.81 Ha

MARDİN DEPOLAMASI CAZİBE SULAMASI İNŞAATI
ARAZİ TOPLULAŞTIRMA PROJESİ
DEMİRLER KIRSAL MAHALLESİ TESCİLE ESAS PARSELASYON HARİTASI

	Alt Yüklenici: C.A.S. HARİTA PROJE MÜHENDİSLİK LTD.ŞTİ.			Ana Yüklenici: ENVAYA İNŞAAT SAN. VE TİC. LTD. ŞTİ.
	Adı Soyadı	İmza	Tarih	
HAZIRLAYAN	Arzu ÇEVİK Harita Mühendisi		05.03.2025	
KONTROL	Ayhan DUYGUN Ziraat Mühendisi		05.03.2025	05.03.2025

DSİ GAP 15. BÖLGE MÜDÜRLÜĞÜ / ŞANLIURFA

	İNCELENDİ	Adı-Soyadı	İmza	Tarih	ONAY
KONTROL	Ziraat Yüksek Mühendisi	Çetin ŞEN		06.03.2025	Bölge Müdürü Ali Naci KÖSALI Bölge Müdürü
	Harita Yüksek Mühendisi	Hasan LAFÇI		06.03.2025	
	Harita Mühendisi	Osman Ozan ÖZ		06.03.2025	
TASVİP	Şube Müdürü	Ahmet KAPLAN		06.03.2025	
	Bölge Müdür yrd.	Abdullah NACAR		06.03.2025	06.03.2025

DSİ GENEL MÜDÜRLÜĞÜ
ARAZİ TOPLULAŞTIRMA ve TİGH DAİRESİ BAŞKANLIĞI
ANKARA

	MÜH.	İmza		İmza
İNCELENDİ	Ziraat Yüksek Mühendisi Hüseyin ALTILCU ...../.....2025		Şube Müdürü Sinan DEMİRBAŞ Arazi Toplulaştırma ve TİGH Şube Müdürü ...../.....2025	
KONTROL	Şube Müdürü Sinan DEMİRBAŞ ...../.....2025		DAİRE BAŞKANI VRD ...../.....2025	

ARŞİV NO :
EBYS SAYI / TARİH :